

A LA DEMARCACIÓN DE COSTAS DE CANARIAS EN LAS PALMAS
(Ministerio para la Transición Ecológica y el Reto Demográfico)

N/Ref: CNC02/22/35/0002

D. ROBERTO GIL MIRANDA, con DNI 52.858.921-E, actuando en nombre y representación de **D. Pedro Fernando del Castillo y Bravo de Laguna, Herederos de D. Alejandro del Castillo y Bravo de Laguna, y de D. Miguel, D. Juan Alejandro, Dña. Pino y Dña. Rosa Elena Escudero del Castillo**, tal y como consta acreditado, ante la Demarcación comparece y, **EXPONE**:

El pasado 27 de abril mis representados en el expediente indicado han sido notificados del Oficio del Jefe de la Demarcación mediante el que se nos requiere *“aclarar la superficie de ocupación que se interesa ocupar mediante los dos sectores de hamacas y sombrillas toda vez que las cifras expuestas difieren a lo largo de la documentación presentada. Además, estas superficies junto con la del quiosco con terraza solicitado, se deberán representar sobre un plano en el que se detallen sus coordenadas de localización, representándose también las líneas de dominio público marítimo-terrestre y servidumbre de tránsito y protección.*

Pues bien, mediante el presente escrito venimos, en cumplimiento de lo requerido, a aportar plano en el que se contienen la totalidad de las cuestiones requeridas.

En su virtud,

SOLICITO A LA DEMARCACIÓN que tenga por presentado este escrito con los documentos que se acompañan, lo admita y, en mérito a su contenido, tenga por cumplimentado el trámite requerido.

San Bartolomé de Tirajana a 9 de mayo de 2022

Firmado digitalmente por GIL MIRANDA ROBERTO JOSE - 52858921E
Fecha: 2022.05.09 16:42:20 +01'00'

ÁMBITO- PREFIJO

GEISER

Nº registro

REGAGE22e00017664043

CSV

GEISER-dee5-0023-490f-4202-9962-37f0-5190-c800

DIRECCIÓN DE VALIDACIÓN

<https://sede.administracionespublicas.gob.es/valida>

FECHA Y HORA DEL DOCUMENTO

10/05/2022 07:37:36 Horario peninsular



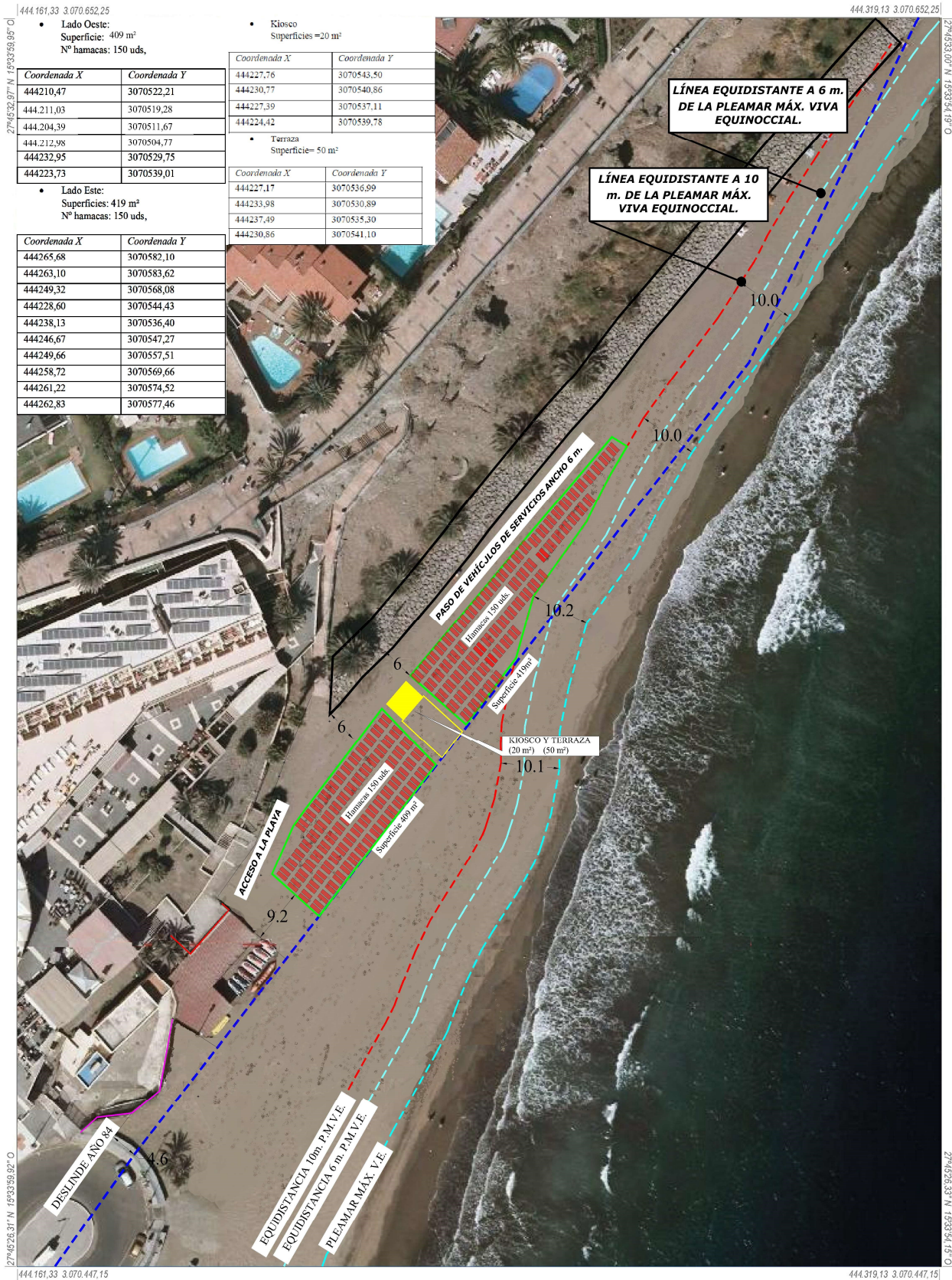

Infraestructura de Datos Espaciales de Canarias

 <p>Gobierno de Canarias</p>	<p>Información Técnica</p> <p>Sistema de Referencia ITRF93 Elipsoide WGS84: -semimajor: a=6.378.137 -aplamiento: f=298,257223563 Red Geodésica RECONAN5 (v. 2001) Sistema de representación UTM Huso 28 (extendido)</p>	<p>Ortofoto urbana alta resolución Escala aprox.: 1:600</p>	 <p>IDE Canarias</p> <p>www.idecanarias.es</p>
--	--	--	--

Fecha y hora de impresión: 21/10/2016 08:43:47

ÁMBITO- PREFIJO

GEISER

Nº registro

REGAGE22e00017664043

CSV

GEISER-345e-a101-3258-4cf3-bbf7-aac2-7c63-2fb5

DIRECCIÓN DE VALIDACIÓN

https://sede.administracionespublicas.gob.es/valida

FECHA Y HORA DEL DOCUMENTO

10/05/2022 07:37:36 Horario peninsular



GEISER-345e-a101-3258-4cf3-bbf7-aac2-7c63-2fb5

Justificante de Presentación

Datos del interesado:

NIF - 52858921E ROBERTO JOSE GIL MIRANDA

Dirección: Avenida tirajana n 39, Bloque: 2, Piso: 6

San Bartolomé de Tirajana 35100 (Palmas, Las-España)

Teléfono de contacto: 928778889

Correo electrónico: patrimonio@invercasti.com

El presente justificante tiene validez a efectos de presentación de la documentación en este Registro Electrónico y no prejuzga la admisión del escrito para su tramitación. La fecha y hora de este Registro Electrónico es la de la Sede electrónica del Punto de Acceso General (<https://sede.administracion.gob.es/>). El inicio del cómputo de los plazos que hayan de cumplir las Administraciones Públicas vendrá determinado por la fecha y hora de presentación en el registro electrónico de cada Administración u organismo.

Número de registro: REGAGE22e00017600397
Fecha y hora de presentación: 09/05/2022 17:48:26
Fecha y hora de registro: 09/05/2022 17:48:26
Tipo de registro: Entrada
Oficina de registro electrónico: REGISTRO ELECTRÓNICO
Organismo destinatario: EA0043348 - Demarcacion de Costas de Canarias Las Palmas
Organismo raíz: E05068001 - Ministerio para la Transición Ecológica y el Reto Demográfico
Nivel de administración: Administración General del Estado

Asunto: escrito de alegaciones

Expone: Se aporta escrito de alegaciones aportando plano requerido en el expediente cnc02/22/35/0002, en su virtud

Solicita: Que por presentado el escrito y documentos adjuntos se sirva admitirlos y conforme a lo expuesto y a la documentación aportada acuerde tener por cumplimentado el requerimiento realizado.

Documentos anexados:

documento 1 - SECTOR 300 H_OPCION (1).pdf (Huella digital: e7d682df7f2d5323a329c8e7fc6190a1577b49a7) escrito - escrito aportando plano conc. hama y kiosco pifir.pdf (Huella digital: 8ae400dd6585b0f765a97ec7f8b0141682349897)

Alerta por SMS: No

Alerta por correo electrónico: Si

En la pestaña Búsqueda de registros de rec.redsara.es, podrá consultar el estado de la presentación de este registro



RECIBO DE PRESENTACIÓN EN OFICINA DE REGISTRO

Oficina: Registro de la Demarcación de Costas en Canarias - O00005579
Fecha y hora de registro en: 10/05/2022 07:37:36 (Horario peninsular)
Fecha presentación: 09/05/2022 17:48:26 (Horario peninsular)
Número de registro: REGAGE22e00017664043
Tipo de documentación física: Documentación adjunta digitalizada
Enviado por SIR: No

Interesado

NIF: 52858921E Nombre: ROBERTO JOSE GIL MIRANDA
País: España Municipio: San Bartolomé de Tirajana
Provincia: Palmas, Las Dirección: Avenida tirajana n 39,2,6
Código Postal: 35100 Teléfono: 928778889
Canal Notif: Dirección postal Correo: patrimonio@invercasti.com
Observaciones:

Información del registro

Tipo Asiento: Entrada
Resumen/Asunto: escrito de alegaciones
Unidad de tramitación destino/Centro directivo: Demarcacion de Costas de Canarias Las Palmas - EA0043348 / Ministerio para la Transición Ecológica y el Reto Demográfico
Ref. Externa:
Nº. Expediente:

Adjuntos

Nombre: escrito aportando plano conc. hama y kiosco pifir.pdf
Tamaño (Bytes): 347.709
Validez:
Tipo: Documento Adjunto
CSV: GEISER-dee5-0023-490f-4202-9962-37f0-5190-c800
Hash: 8ae400dd6585b0f765a97ec7f8b0141682349897
Observaciones:

El registro realizado está amparado en el Artículo 16 de la Ley 39/2015.

De acuerdo con el art. 31.2b de la Ley 39/15, a los efectos del cómputo de plazo fijado en días hábiles, y en lo que se refiere al cumplimiento de plazos por los interesados, la presentación en un día inhábil se entenderá realizada en la primera hora del primer día hábil siguiente salvo que una norma permita expresamente la recepción en día inhábil. Podrán consultar el estado de su registro en Carpeta ciudadana. <https://sede.administracion.gob.es/carpeta/>

<u>ÁMBITO-PREFIJO</u>	<u>CSV</u>	<u>FECHA Y HORA DEL DOCUMENTO</u>
GEISER	GEISER-90a6-6958-30ce-41cb-a843-55fa-c649-832c	10/05/2022 07:37:36 (Horario peninsular)
<u>Nº REGISTRO</u>	<u>DIRECCIÓN DE VALIDACIÓN</u>	<u>VALIDEZ DEL DOCUMENTO</u>
REGAGE22e00017664043	https://sede.administracionespublicas.gob.es/valida	Original

Adjuntos

Nombre: SECTOR 300 H_OPCION (1).pdf
Tamaño (Bytes): 4.278.693
Validez:
Tipo: Documento Adjunto
CSV: GEISER-345e-a101-3258-4cf3-bbf7-aac2-7c63-2fb5
Hash: e7d682df7f2d5323a329c8e7fc6190a1577b49a7
Observaciones:

Nombre: JustificanteFirmado_REGAGE22e00017600397.pdf
Tamaño (Bytes): 256.003
Validez: Original
Tipo: Documento Adjunto
CSV: GEISER-fea4-0b2d-934f-4095-8b16-6be5-8b5d-4a6e
Hash: 04ef16dd2471ca2d0cafd474c1a37d951aba2eb1
Observaciones:

Nombre: XMLResumenSolicitudENI.xml
Tamaño (Bytes): 14.073
Validez: Original
Tipo: Fichero Técnico Interno
CSV: GEISER-ed27-4769-d56d-4fb8-95ad-5949-7e3b-5cfe
Hash: 07b4cc5519d11cf027faa257c920975f81019bf2
Observaciones:

Formulario Genérico

Expone: Se aporta escrito de alegaciones aportando plano requerido en el expediente cnc02/22/35/0002, en su virtud
Solicita: Que por presentado el escrito y documentos adjuntos se sirva admitirlos y conforme a lo expuesto y a la documentación aportada acuerde tener por cumplimentado el requerimiento realizado.

El registro realizado está amparado en el Artículo 16 de la Ley 39/2015.

De acuerdo con el art. 31.2b de la Ley 39/15, a los efectos del cómputo de plazo fijado en días hábiles, y en lo que se refiere al cumplimiento de plazos por los interesados, la presentación en un día inhábil se entenderá realizada en la primera hora del primer día hábil siguiente salvo que una norma permita expresamente la recepción en día inhábil.
Podrán consultar el estado de su registro en Carpeta ciudadana. <https://sede.administracion.gob.es/carpeta/>

ÁMBITO-PREFIJO

CSV

FECHA Y HORA DEL DOCUMENTO

GEISER

GEISER-90a6-6958-30ce-41cb-a843-55fa-c649-832c

10/05/2022 07:37:36 (Horario peninsular)

Nº REGISTRO

DIRECCIÓN DE VALIDACIÓN

VALIDEZ DEL DOCUMENTO

REGAGE22e00017664043

<https://sede.administracionespublicas.gob.es/valida>

Original