

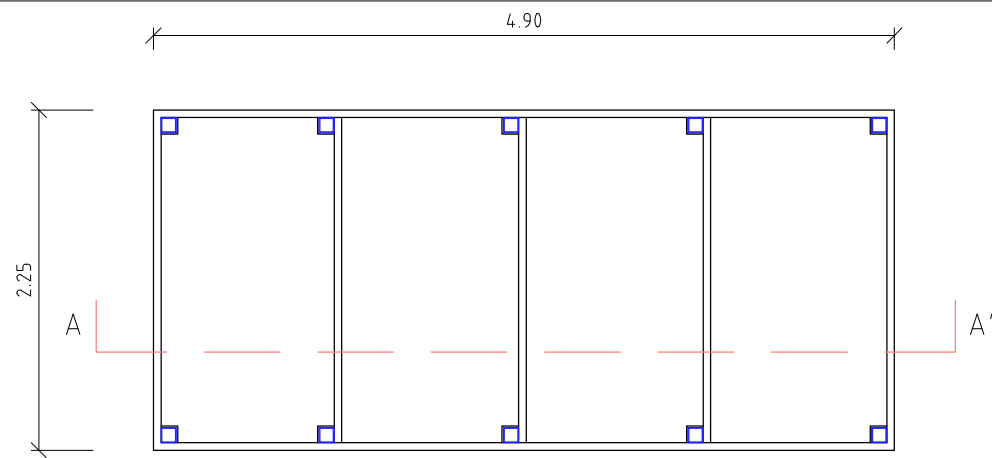

INSTALACIONES DE ASEOS AL SERVICIO DE LAS PLAYAS URBANAS	
Situación	Término municipal de Águilas (Murcia)
PLANO Nº:	Situación de playas.
DIN A2	00
ESCALA: 1 : 20.000	REVISADO:
FECHA: SEPTIEMBRE 2021	FECHA: COMPROBADO:
DOCUMENTO FIRMADO DIGITALMENTE	





PLANTA MÓDULO TIPO. Esc. 1/50

### ESTRUCTURA METÁLICA

#### MÓDULO BASE DE LA PLATAFORMA

Cuadrilátero de 4,90x2,25 m de tubo de acero galvanizado (A.G.) 2.50.100.  
 3 riostras centrales soldadas, de 2,15 m cada 1,22, A.G. 2.50.100.  
 10 pletinas en escuadra, soldadas, de chapa.

#### PILOTES PARA HINCA

10 tubos de A.G. 2.100.100 y 2 m de longitud.

#### EJECUCIÓN Y MONTAJE

Explanación de la arena en el área de montaje  
 Replanteo del módulo en la forma indicada  
 Hinca de los tubos pasando por las escuadras, hasta encontrar el firme  
 Establecer la cota de la plataforma  
 Perforación y atornillado de los módulos a los pilotes hincado  
 Corte de los pilotes a la cota establecida a ras de la plataforma

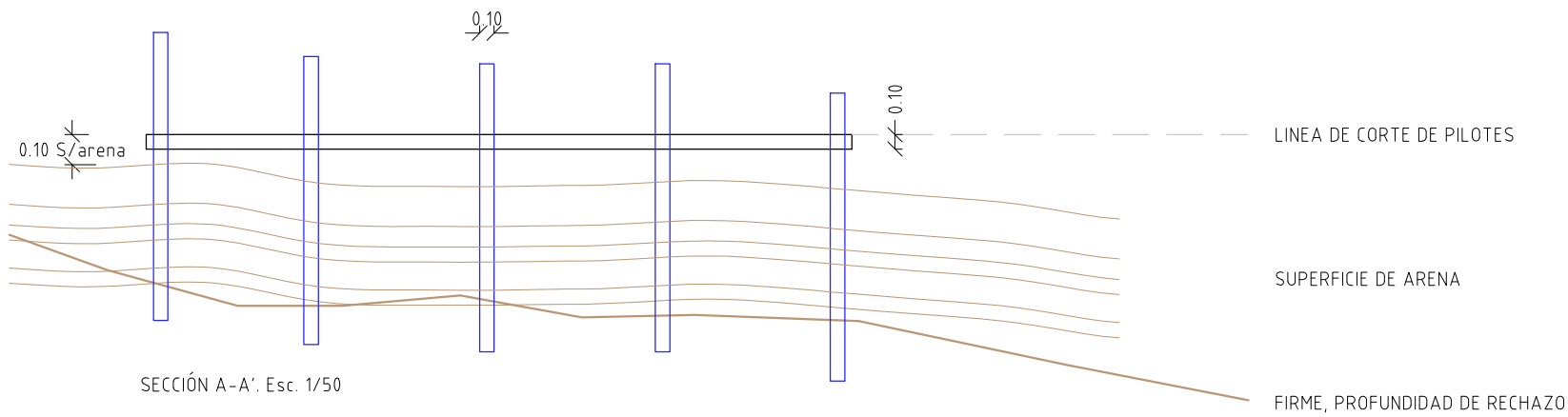

SECCIÓN A-A'. Esc. 1/50

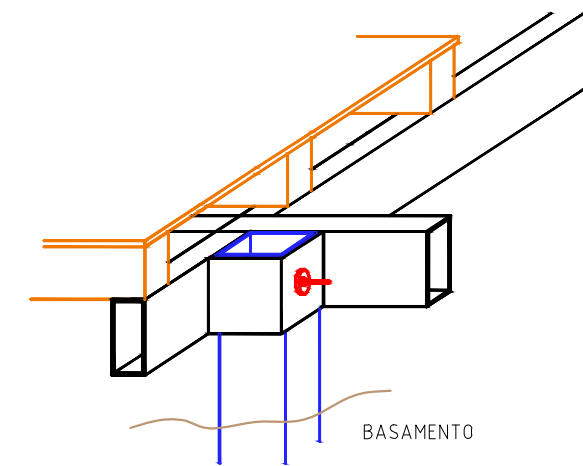

DETALLE CONSTRUCTIVO DE PILETE HINCADO, ESTRUCTURA, RASTRELES Y TABLERO. Esc. 1/10

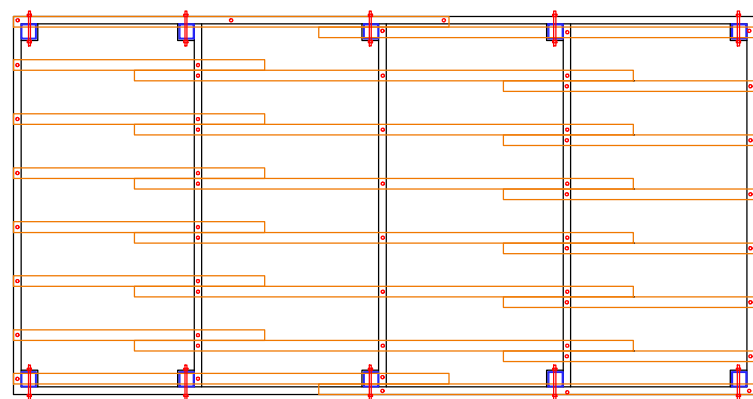

PLANTA DE LA ESTRUCTURA. Esc. 1/50

### TARIMA

#### VIGAS DE MADERA

Rastreles de madera de pino, cogidos con tornillos autorroscantes a las vigas metálicas

#### TABLERO

Paneles fenólicos, cogidos con tornillos autorroscantes a los rastreles y tratados con aceite de linaza y gasoil.

## INSTALACIONES DE ASEOS AL SERVICIO DE LAS PLAYAS URBANAS

Situación	Término municipal de Águilas (Murcia)	
PLANO Nº:	0.1	Estructura de base para módulo de aseos
DIN A3		
ESCALA: 1/50	REVISADO:	SERVICIOS TÉCNICOS MUNICIPALES
FECHA: SEPTIEMBRE 2021	FECHA: COMPROBADO:	

INSTALACION DE ABASTECIMIENTO

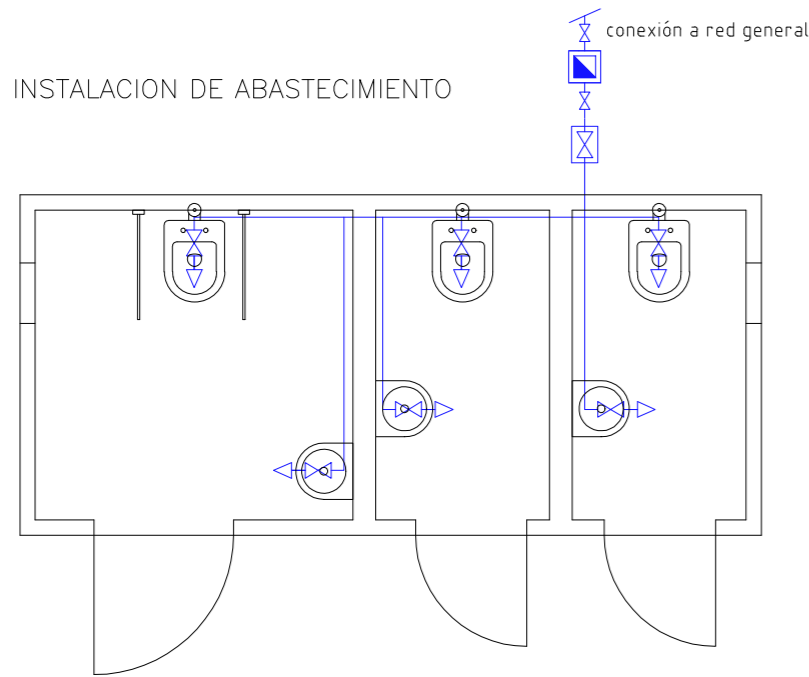

INSTALACION DE SANEAMIENTO

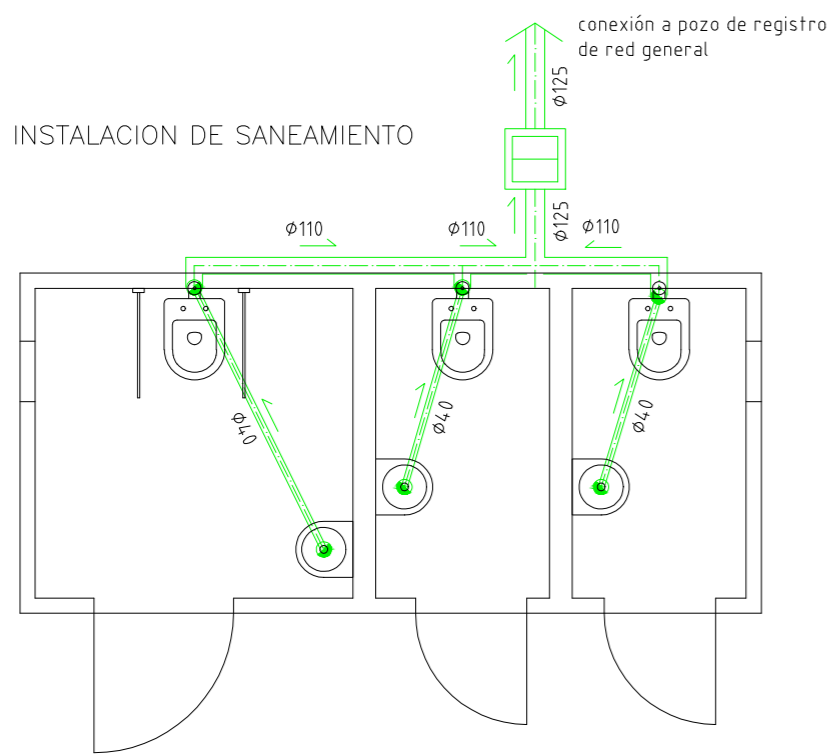

INSTALACION DE ELECTRICIDAD

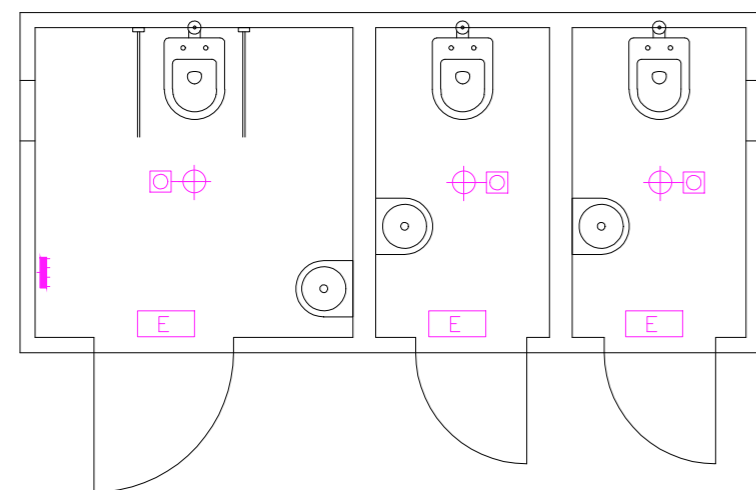

LEYENDA DE ABASTECIMIENTO Y SANEAMIENTO	
	Toma de agua fria
	Llave de paso
	Llave general
	Contador
	Bajante
	Arqueta sifónica

LEYENDA DE ELECTRICIDAD	
	Cuadro general de mando y protección (CGMP)
	Punto de luz
	Sensor de presencia
	Eq. aut. de emergencia. 6/8W (5 lux)

MÓDULO DE ASEOS

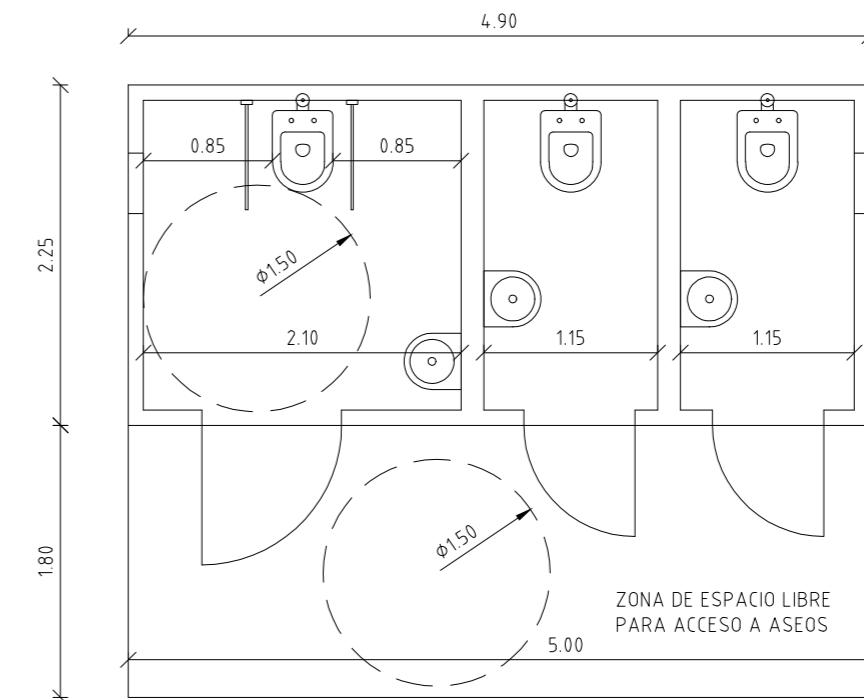

Sup. útil: 9.02 m<sup>2</sup>  
Sup. construida: 11.03 m<sup>2</sup>

PLANTA

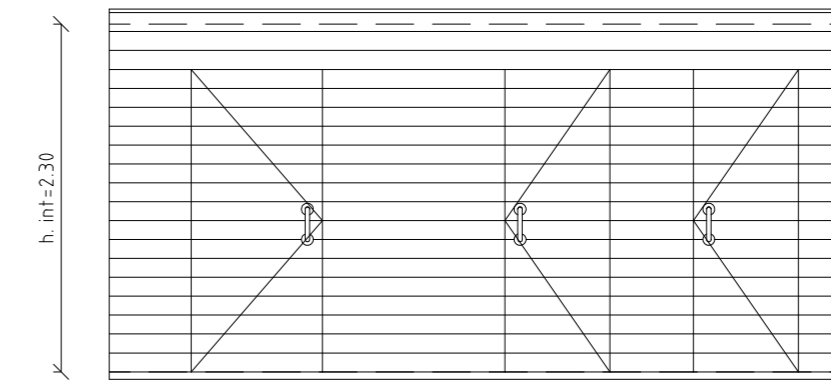

ALZADO PRINCIPAL

INSTALACIONES DE ASEOS AL SERVICIO DE LAS PLAYAS URBANAS

Situación	Término municipal de Águilas (Murcia)
PLANO Nº:	Módulo prefabricado de aseos. Distribución, cotas, alzado e instalaciones.
DIN A2	0.2
ESCALA:	1 : 50
FECHA:	SEPTIEMBRE 2021
REVISADO:	FECHA:
COMPROBADO:	FECHA:

DOCUMENTO FIRMADO DIGITALMENTE



SERVICIOS TÉCNICOS MUNICIPALES



Cod. Validación: 3NPM1FTUJ7AN49BDXGZHVHGZAZJ | Verificación: https://aguilas.sedelectronica.es/ Documento firmado electrónicamente desde la plataforma esPublico Gestiona | Página 3 de 21

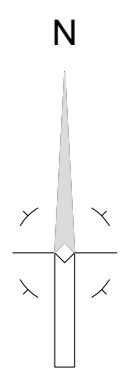
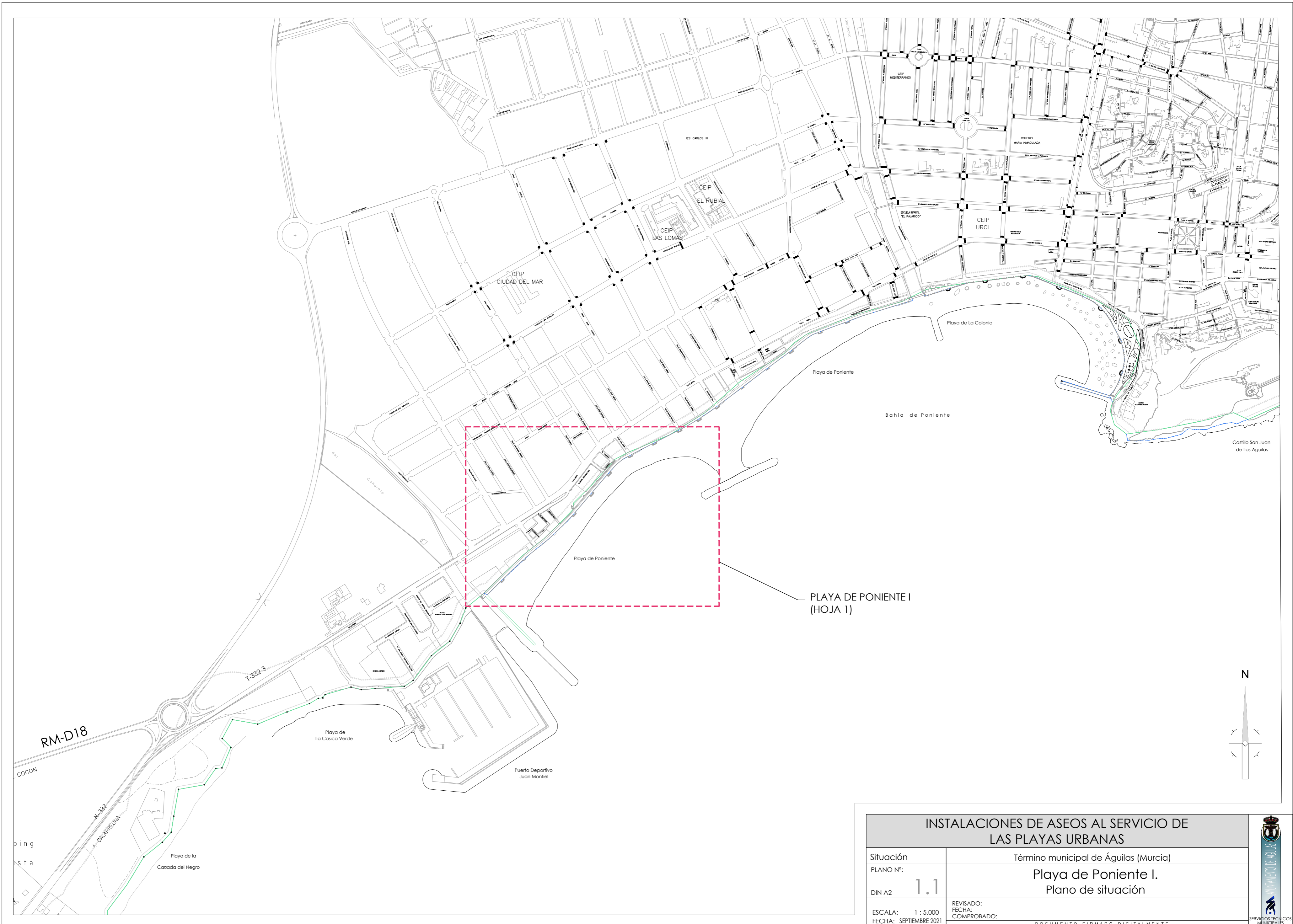

INSTALACIONES DE ASEOS AL SERVICIO DE LAS PLAYAS URBANAS	
Situación	Término municipal de Águilas (Murcia)
PLANO Nº:	Playa de Poniente I.
DIN A2	Plano de situación
ESCALA: 1 : 5.000	REVISADO:
FECHA: SEPTIEMBRE 2021	FECHA: COMPROBADO:
DOCUMENTO FIRMADO DIGITALMENTE	





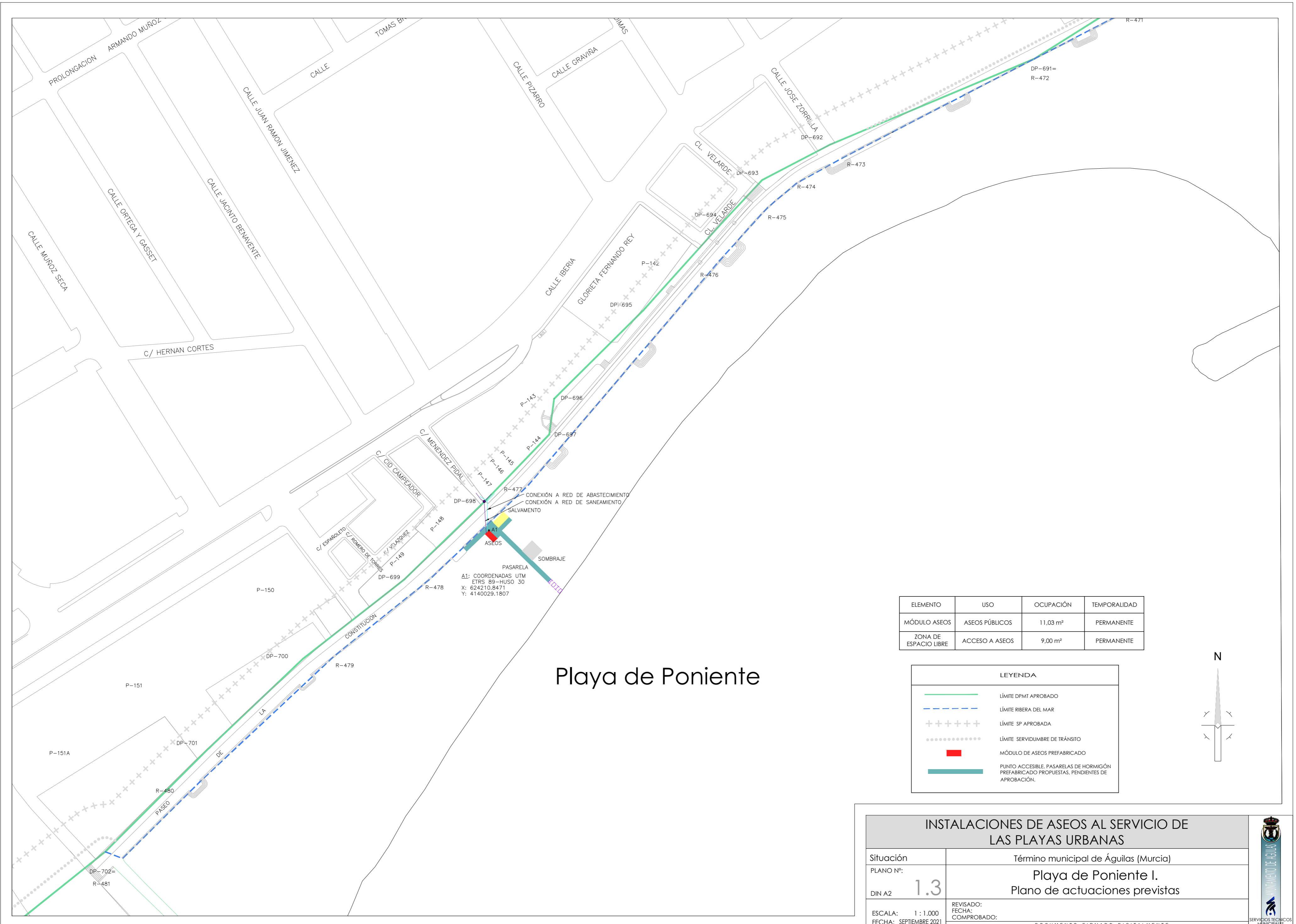

Δ1: COORDENADAS UTM  
 ETRS 89-HUSO 30  
 X: 624210,8471  
 Y: 4140029,1807

## Playa de Poniente

ELEMENTO	USO	OCUPACIÓN	TEMPORALIDAD
MÓDULO ASEOS	ASEOS PÚBLICOS	11,03 m <sup>2</sup>	PERMANENTE
ZONA DE ESPACIO LIBRE	ACCESO A ASEOS	9,00 m <sup>2</sup>	PERMANENTE

LEYENDA	
	LÍMITE DPMT APROBADO
	LÍMITE RIBERA DEL MAR
	LÍMITE SP APROBADA
	LÍMITE SERVIDUMBRE DE TRÁNSITO
	MÓDULO DE ASEOS PREFABRICADO
	PUNTO ACCESIBLE, PASARELAS DE HORMIGÓN PREFABRICADO PROPUESTAS, PENDIENTES DE APROBACIÓN.

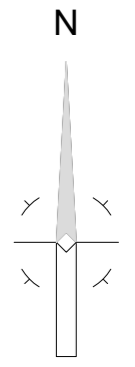

INSTALACIONES DE ASEOS AL SERVICIO DE LAS PLAYAS URBANAS	
Situación	Término municipal de Águilas (Murcia)
PLANO Nº:	Playa de Poniente I.
DIN A2	Plano de actuaciones previstas
ESCALA: 1 : 1.000	REVISADO:
FECHA: SEPTIEMBRE 2021	FECHA: COMPROBADO:
DOCUMENTO FIRMADO DIGITALMENTE	



Cod. Validación: 3NPNF1CJ7AN49BDXGZHV6GZAJ | Verificación: https://aguilas.sedelectronica.es/  
 Documento firmado electrónicamente desde la plataforma esPublico Gestiona | Página 6 de 21

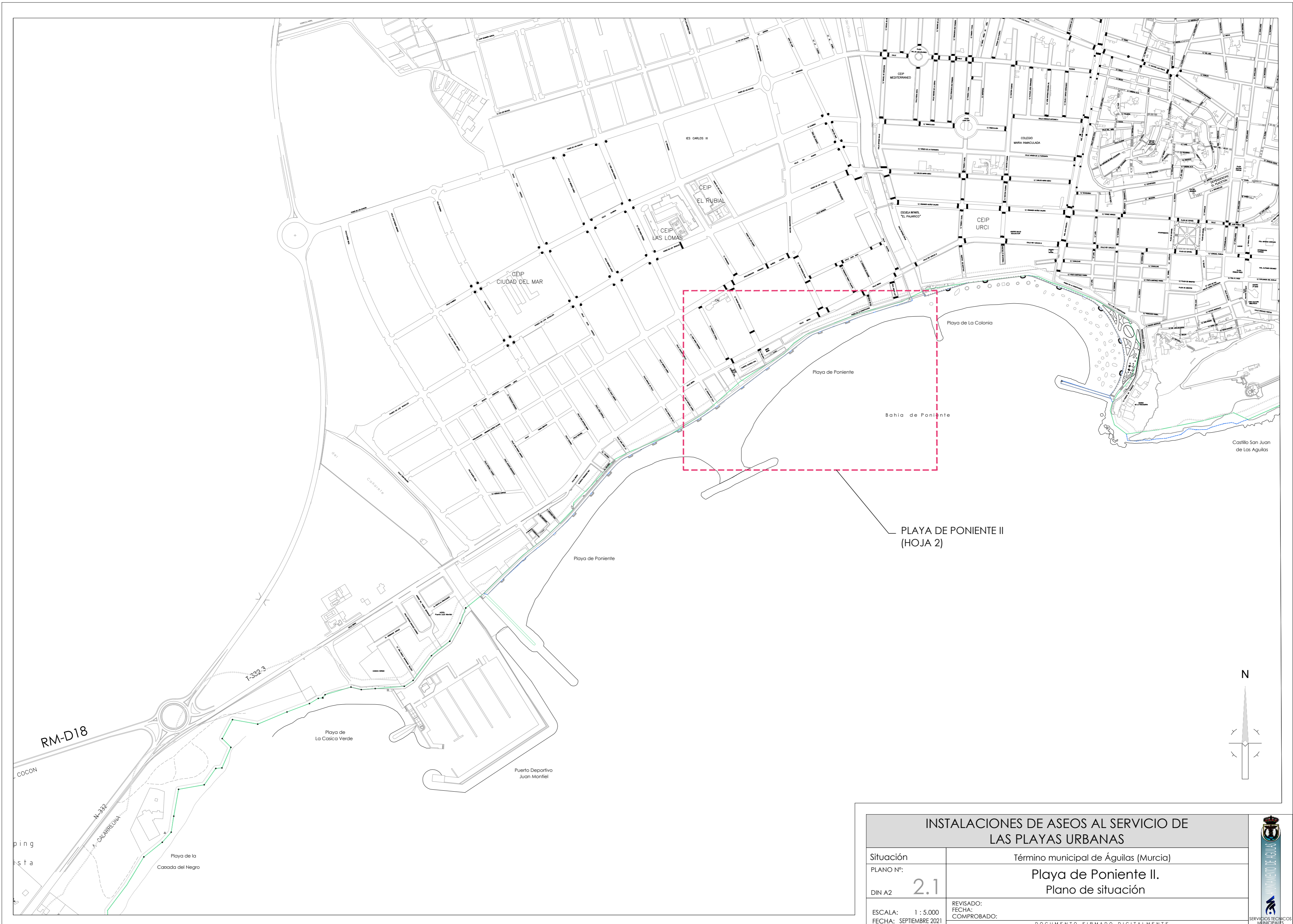

PLAYA DE PONIENTE II  
(HOJA 2)



INSTALACIONES DE ASEOS AL SERVICIO DE LAS PLAYAS URBANAS	
Situación	Término municipal de Águilas (Murcia)
PLANO Nº:	Playa de Poniente II.
DIN A2	Plano de situación
ESCALA: 1 : 5.000	REVISADO:
FECHA: SEPTIEMBRE 2021	FECHA: COMPROBADO:
DOCUMENTO FIRMADO DIGITALMENTE	



Cod. Validación: 3NPNWTCJTAN49BDXGZHWGZAJ | Verificación: <https://aguilas.sedelectronica.es/>  
Documento firmado electrónicamente desde la plataforma esPublico Gestiona | Página 7 de 21

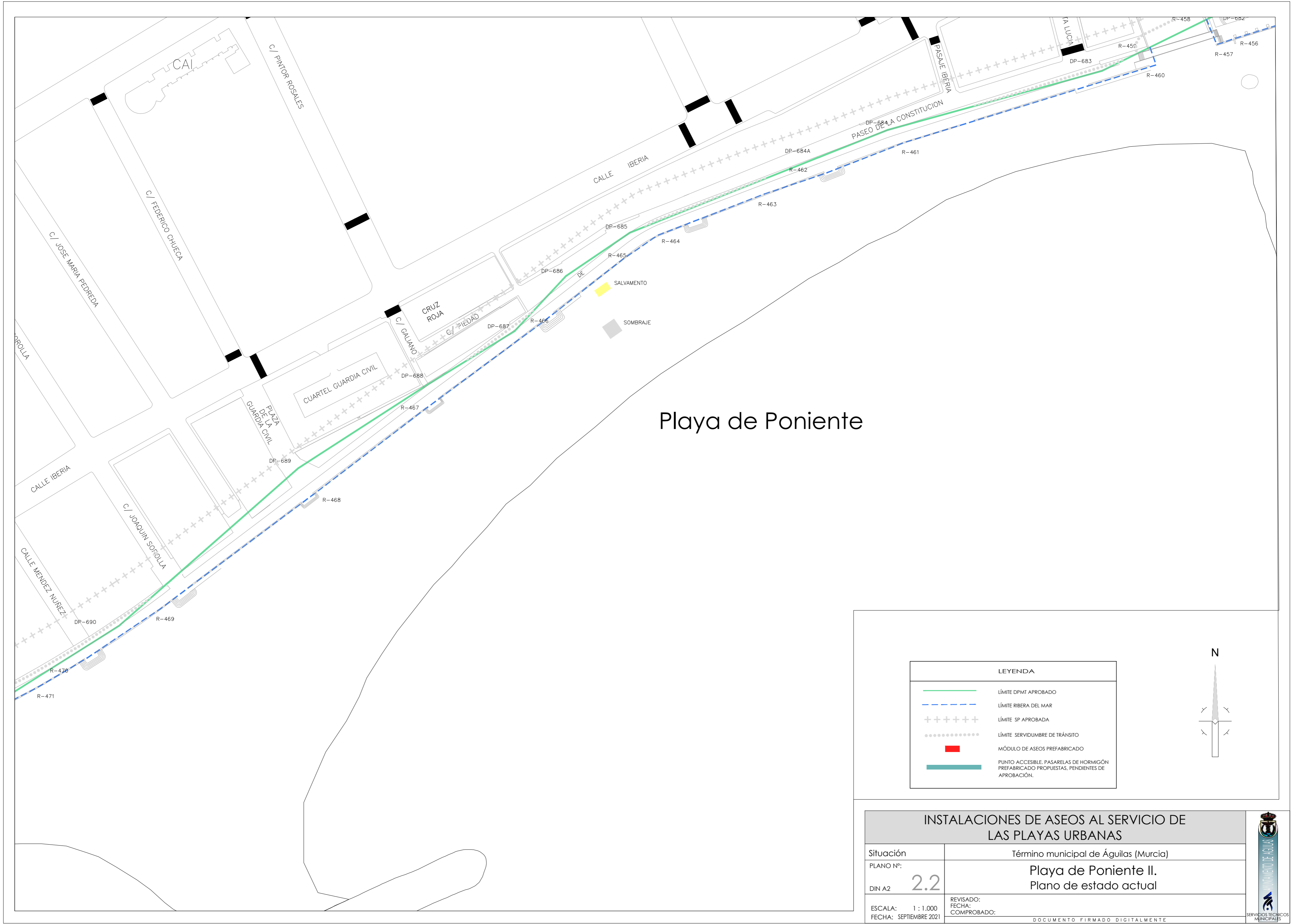

# Playa de Poniente

LEYENDA	
	LÍMITE DPMT APROBADO
	LÍMITE RIBERA DEL MAR
	LÍMITE SP APROBADA
	LÍMITE SERVIDUMBRE DE TRÁNSITO
	MÓDULO DE ASEOS PREFABRICADO
	PUNTO ACCESIBLE, PASARELAS DE HORMIGÓN PREFABRICADO PROPUESTAS, PENDIENTES DE APROBACIÓN.

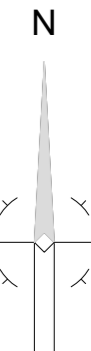

INSTALACIONES DE ASEOS AL SERVICIO DE LAS PLAYAS URBANAS	
Situación	Término municipal de Águilas (Murcia)
PLANO Nº:	Playa de Poniente II.
DIN A2	Plano de estado actual
ESCALA: 1 : 1.000	REVISADO:
FECHA: SEPTIEMBRE 2021	FECHA: COMPROBADO:
DOCUMENTO FIRMADO DIGITALMENTE	





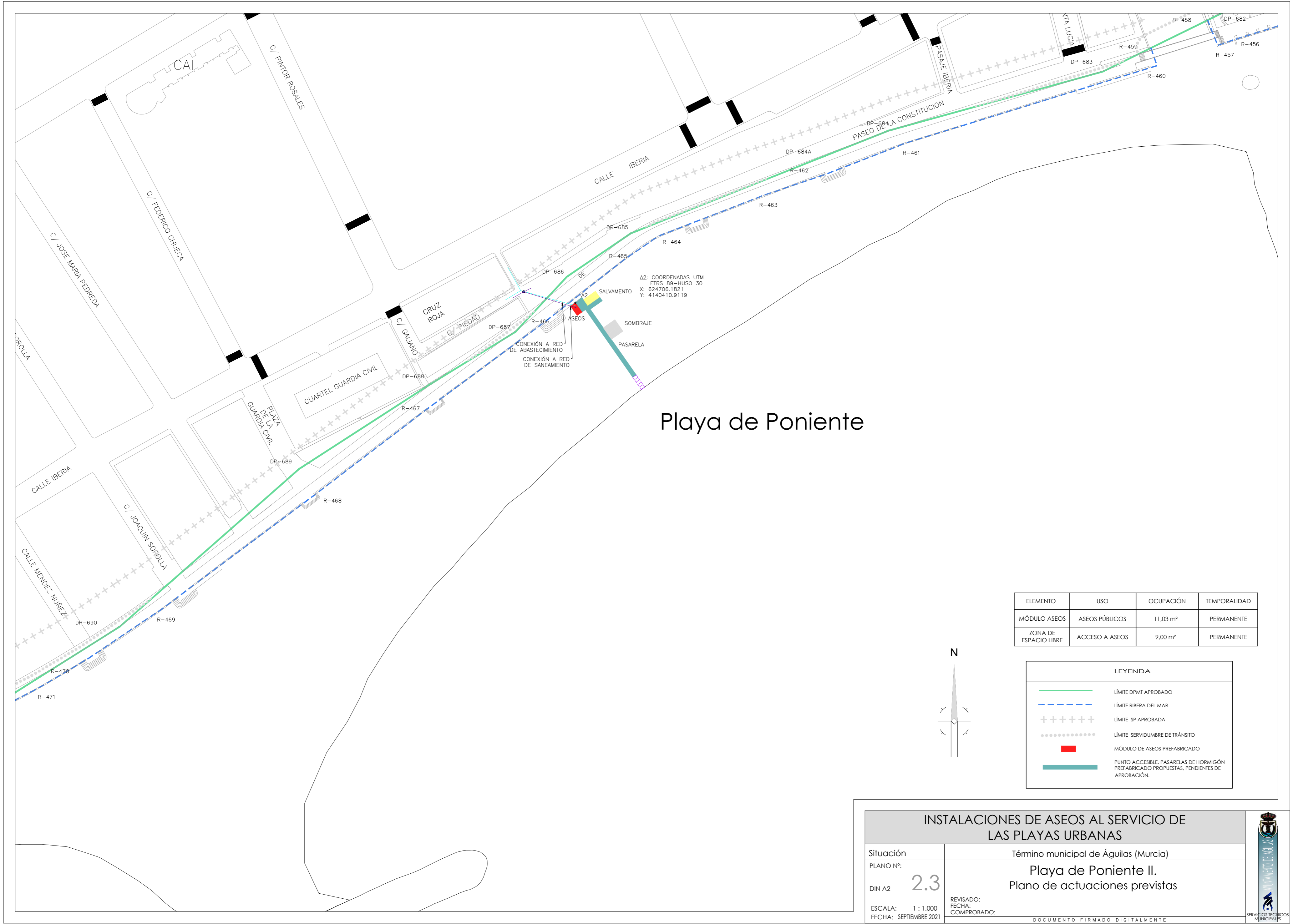

# Playa de Poniente

ELEMENTO	USO	OCCUPACIÓN	TEMPORALIDAD
MÓDULO ASEOS	ASEOS PÚBLICOS	11,03 m <sup>2</sup>	PERMANENTE
ZONA DE ESPACIO LIBRE	ACCESO A ASEOS	9,00 m <sup>2</sup>	PERMANENTE

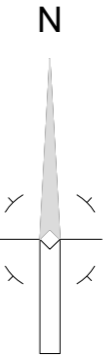

LEYENDA	
	LÍMITE DPMT APROBADO
	LÍMITE RIBERA DEL MAR
	LÍMITE SP APROBADA
	LÍMITE SERVIDUMBRE DE TRÁNSITO
	MÓDULO DE ASEOS PREFABRICADO
	PUNTO ACCESIBLE. PASARELAS DE HORMIGÓN PREFABRICADO PROPUESTAS, PENDIENTES DE APROBACIÓN.

INSTALACIONES DE ASEOS AL SERVICIO DE LAS PLAYAS URBANAS	
Situación	Término municipal de Águilas (Murcia)
PLANO Nº:	Playa de Poniente II.
DIN A2	Plano de actuaciones previstas
ESCALA: 1 : 1.000	REVISADO:
FECHA: SEPTIEMBRE 2021	FECHA: COMPROBADO:
DOCUMENTO FIRMADO DIGITALMENTE	

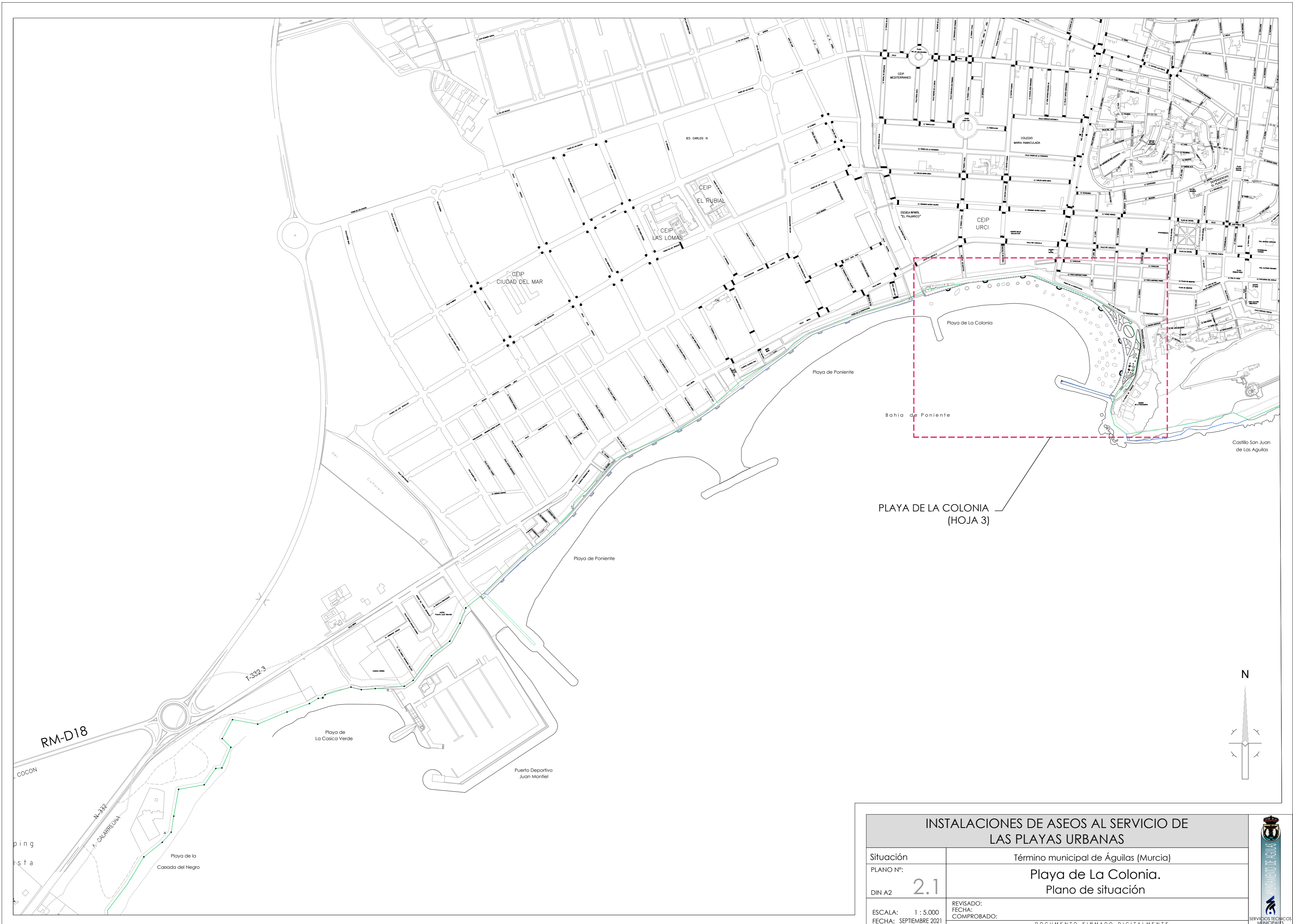

PLAYA DE LA COLONIA  
(HOJA 3)

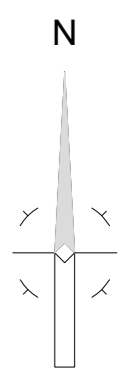

INSTALACIONES DE ASEOS AL SERVICIO DE LAS PLAYAS URBANAS	
Situación	Término municipal de Águilas (Murcia)
PLANO Nº:	Playa de La Colonia. Plano de situación
DIN A2	2.1
ESCALA: 1 : 5.000	REVISADO:
FECHA: SEPTIEMBRE 2021	FECHA: COMPROBADO:
DOCUMENTO FIRMADO DIGITALMENTE	



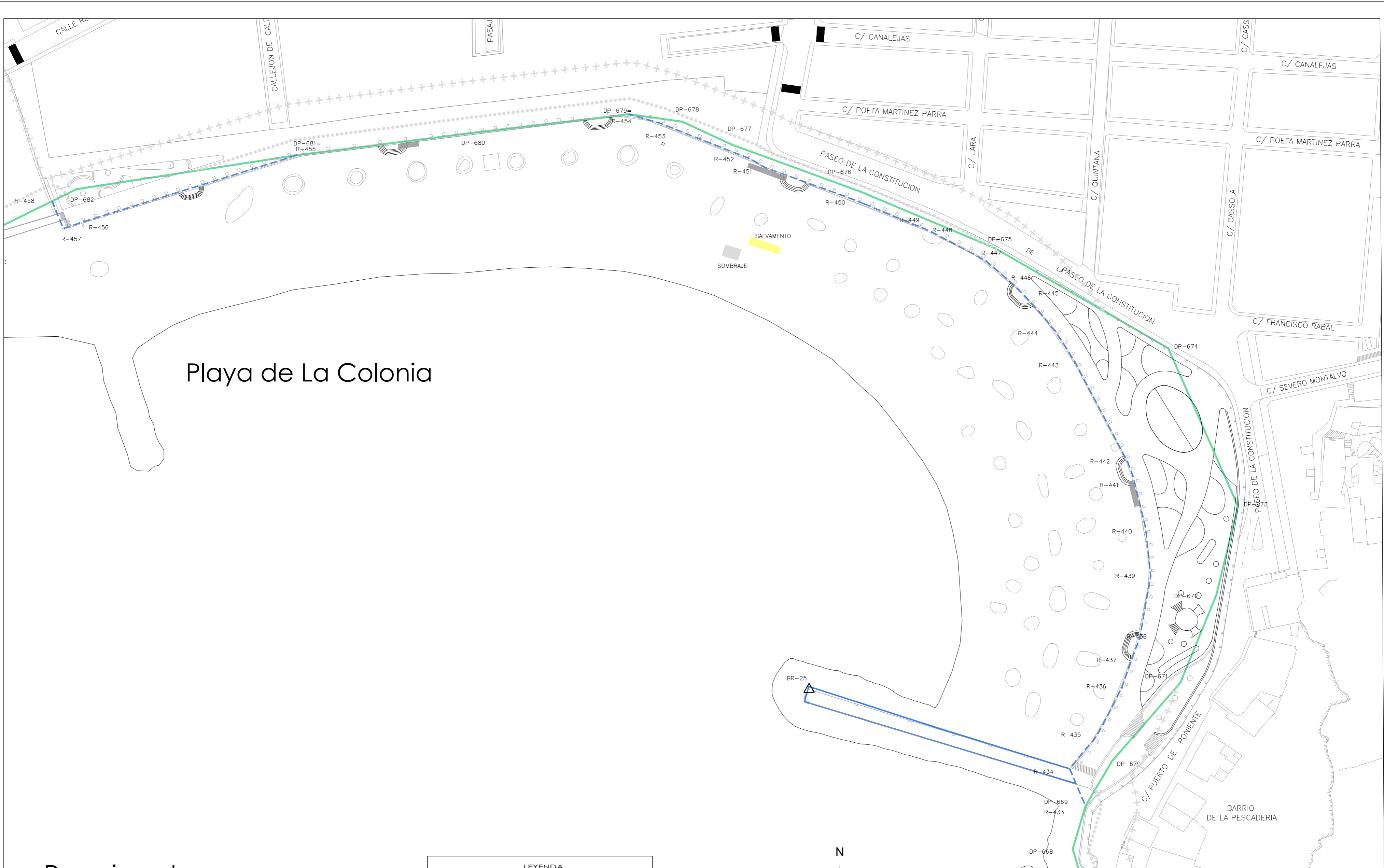

Playa de La Colonia

e Poniente

LEYENDA	
	LÍMITE DPMT APROBADO
	LÍMITE RIBERA DEL MAR
	LÍMITE SP APROBADA
	LÍMITE SERVIDUMBRE DE TRÁNSITO
	MÓDULO DE ASEOS PREFABRICADO
	PUNTO ACCESIBLE. PASARELAS DE HORMIGÓN PREFABRICADO PROPUESTAS, PENDIENTES DE APROBACIÓN.

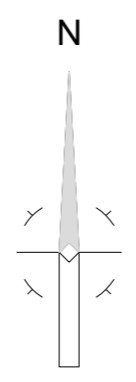

INSTALACIONES DE ASEOS AL SERVICIO DE LAS PLAYAS URBANAS	
Situación	Término municipal de Águilas (Murcia)
PLANO Nº:	Playa de La Colonia.
DIN A2	Plano de estado actual
ESCALA: 1 : 1.000	REVISADO:
FECHA: SEPTIEMBRE 2021	FECHA: COMPROBADO:
DOCUMENTO FIRMADO DIGITALMENTE	



Cod. Validación: 3NPWF1CJTAN49BDXGZHV6ZAZJ | Verificación: https://aguilas.sedelectronica.es/ Documento firmado electrónicamente desde la plataforma esPublico Gestiona | Página 11 de 21

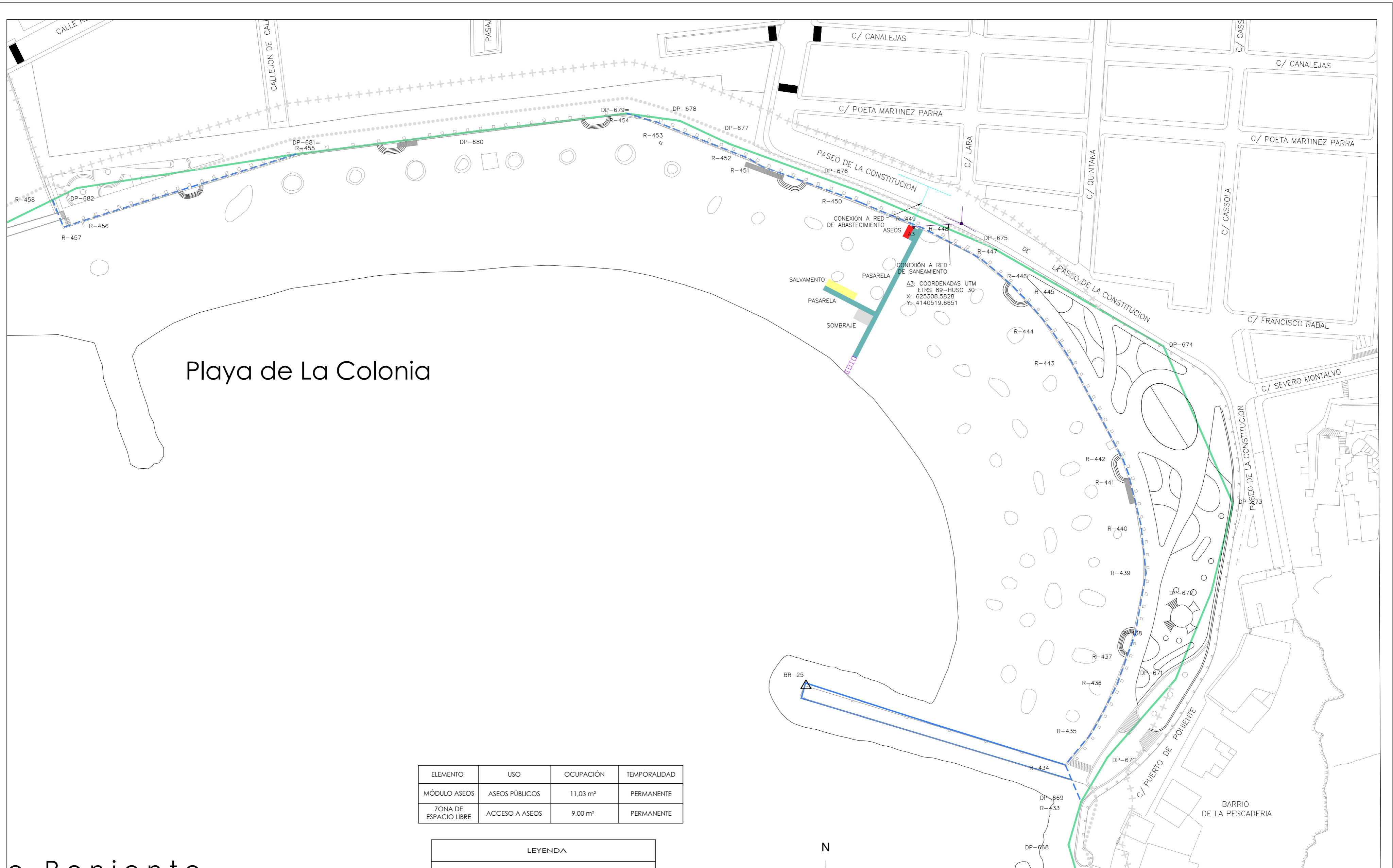

Playa de La Colonia

e Poniente

ELEMENTO	USO	OCUPACIÓN	TEMPORALIDAD
MÓDULO ASEOS	ASEOS PÚBLICOS	11,03 m²	PERMANENTE
ZONA DE ESPACIO LIBRE	ACCESO A ASEOS	9,00 m²	PERMANENTE

LEYENDA	
	LÍMITE DPMT APROBADO
	LÍMITE RIBERA DEL MAR
	LÍMITE SP APROBADA
	LÍMITE SERVIDUMBRE DE TRÁNSITO
	MÓDULO DE ASEOS PREFABRICADO
	PUNTO ACCESIBLE, PASARELAS DE HORMIGÓN PREFABRICADO PROPUESTAS, PENDIENTES DE APROBACIÓN.

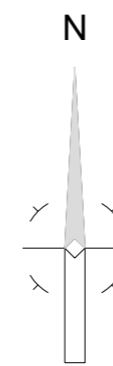

INSTALACIONES DE ASEOS AL SERVICIO DE LAS PLAYAS URBANAS	
Situación	Término municipal de Águilas (Murcia)
PLANO Nº:	3.3
DIN A2	ESCALA: 1 : 1.000
FECHA: SEPTIEMBRE 2021	FECHA: COMPROBADO:
DOCUMENTO FIRMADO DIGITALMENTE	



Cod. Validación: 3NPWF1CJTAN49BDXGZHVWGZ2J | Verificación: https://aguilas.sedelectronica.es/ Documento firmado electrónicamente desde la plataforma esPublico Gestiona | Página 12 de 21

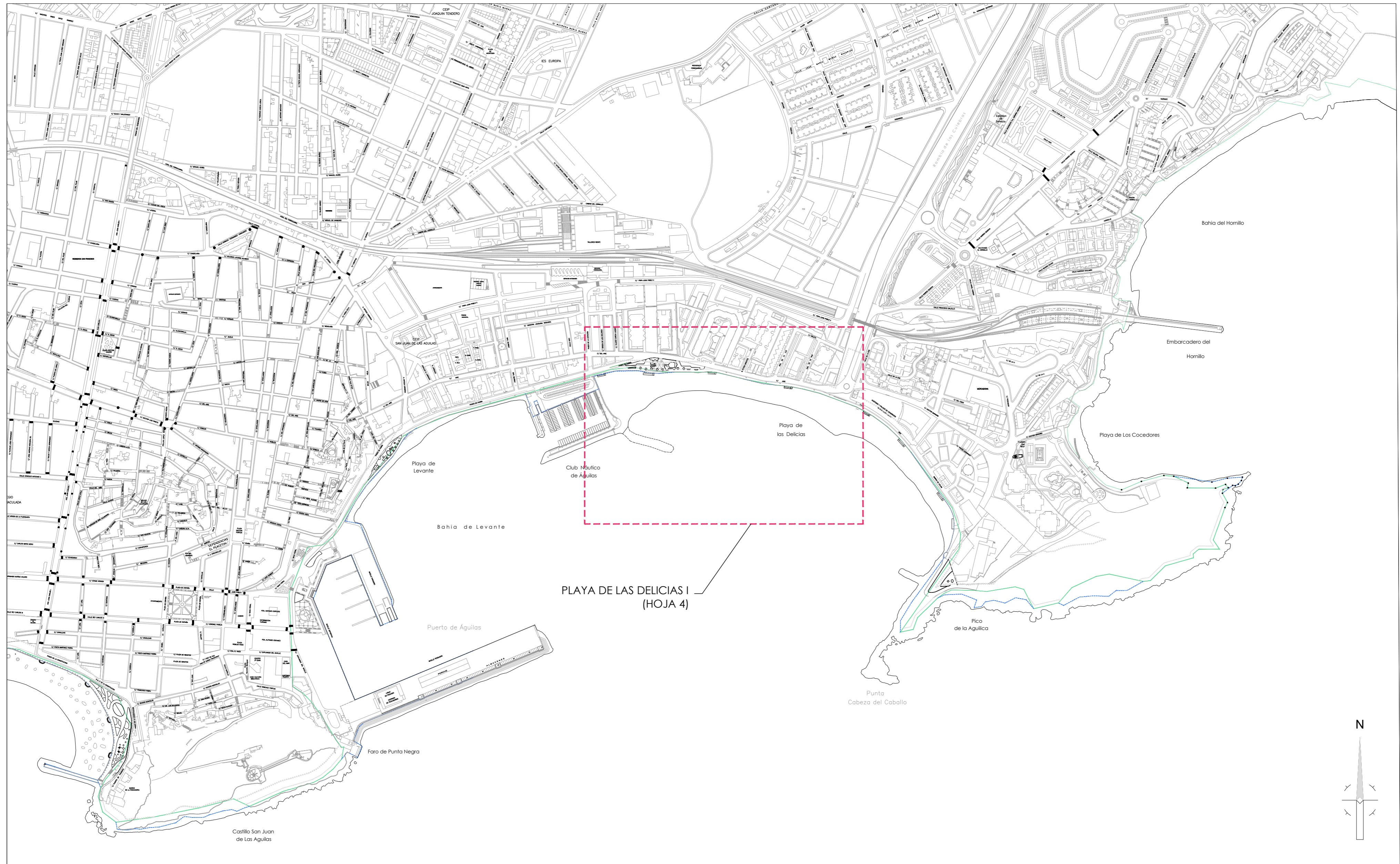

PLAYA DE LAS DELICIAS I  
(HOJA 4)

INSTALACIONES DE ASEOS AL SERVICIO DE LAS PLAYAS URBANAS	
Situación	Término municipal de Águilas (Murcia)
PLANO Nº:	Playa de Las Delicias I.
DIN A2	4.1
ESCALA: 1 : 5.000	REVISADO: FECHA: COMPROBADO:
FECHA: SEPTIEMBRE 2021	DOCUMENTO FIRMADO DIGITALMENTE



Cod. Validación: 3NPWFCTJAN49BDXGZHWGZAJ | Verificación: https://aguilas.sedelectronica.es/ Documento firmado electrónicamente desde la plataforma esPublico Gestiona | Página 13 de 21

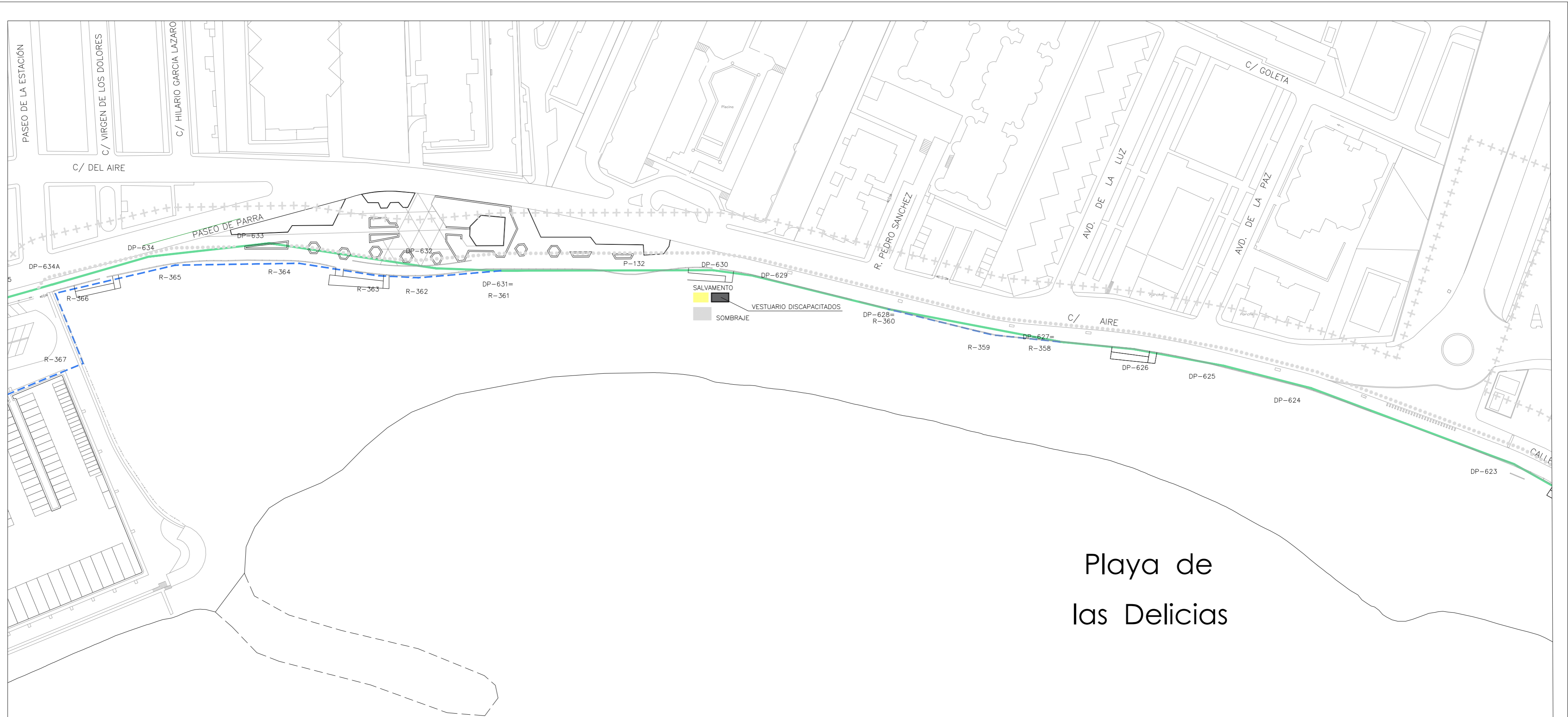

# Playa de las Delicias

Áutico  
Águilas

**LEYENDA**

- LÍMITE DPMT APROBADO
- - - - LÍMITE RIBERA DEL MAR
- +++++ LÍMITE SP APROBADA
- ..... LÍMITE SERVIDUMBRE DE TRÁNSITO
- MÓDULO DE ASEOS PREFABRICADO
- PUNTO ACCESIBLE. PASARELAS DE HORMIGÓN PREFABRICADO PROPUESTAS, PENDIENTES DE APROBACIÓN.

N

INSTALACIONES DE ASEOS AL SERVICIO DE LAS PLAYAS URBANAS	
Situación	Término municipal de Águilas (Murcia)
PLANO Nº:	<b>Playa de Las Delicias I.</b>
DIN A2	<b>4.2</b> Plano de estado actual
ESCALA: 1 : 1.000	REVISADO:
FECHA: SEPTIEMBRE 2021	FECHA: COMPROBADO:
DOCUMENTO FIRMADO DIGITALMENTE	



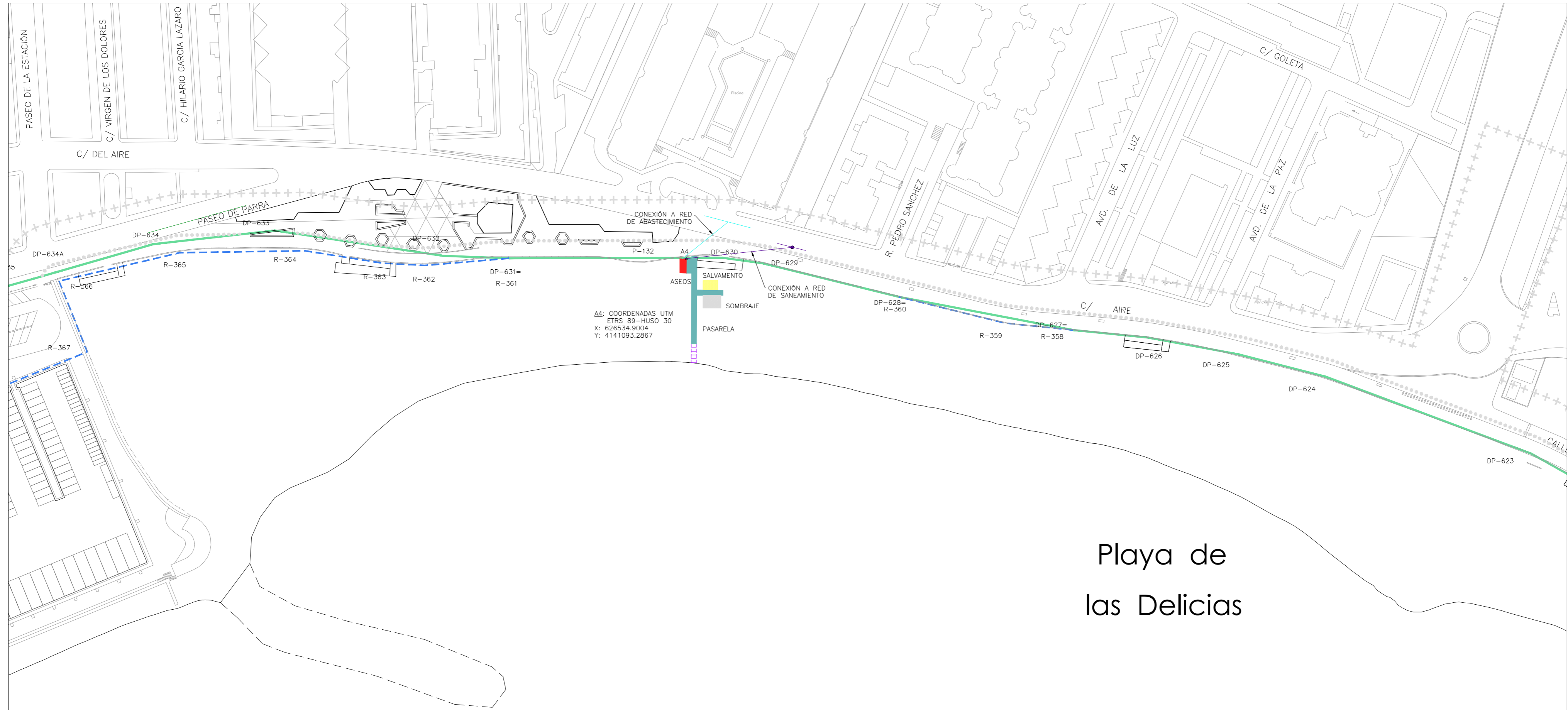

A4: COORDENADAS UTM  
 ETRS 89-HUSO 30  
 X: 626534.9004  
 Y: 4141093.2867

# Playa de las Delicias

Áutico  
 Águilas

ELEMENTO	USO	OCCUPACIÓN	TEMPORALIDAD
MÓDULO ASEOS	ASEOS PÚBLICOS	11,03 m <sup>2</sup>	PERMANENTE
ZONA DE ESPACIO LIBRE	ACCESO A ASEOS	9,00 m <sup>2</sup>	PERMANENTE

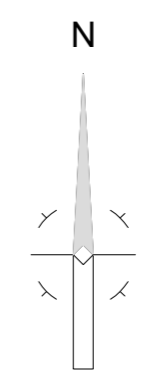

LEYENDA	
	LÍMITE DPMT APROBADO
	LÍMITE RIBERA DEL MAR
	LÍMITE SP APROBADA
	LÍMITE SERVIDUMBRE DE TRÁNSITO
	MÓDULO DE ASEOS PREFABRICADO
	PUNTO ACCESIBLE. PASARELAS DE HORMIGÓN PREFABRICADO PROPUESTAS, PENDIENTES DE APROBACIÓN.

INSTALACIONES DE ASEOS AL SERVICIO DE LAS PLAYAS URBANAS	
Situación	Término municipal de Águilas (Murcia)
PLANO Nº:	Playa de Las Delicias I.
DIN A2	Plano de actuaciones previstas
ESCALA: 1 : 1.000	REVISADO:
FECHA: SEPTIEMBRE 2021	FECHA: COMPROBADO:
DOCUMENTO FIRMADO DIGITALMENTE	



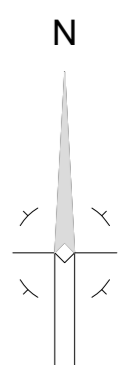
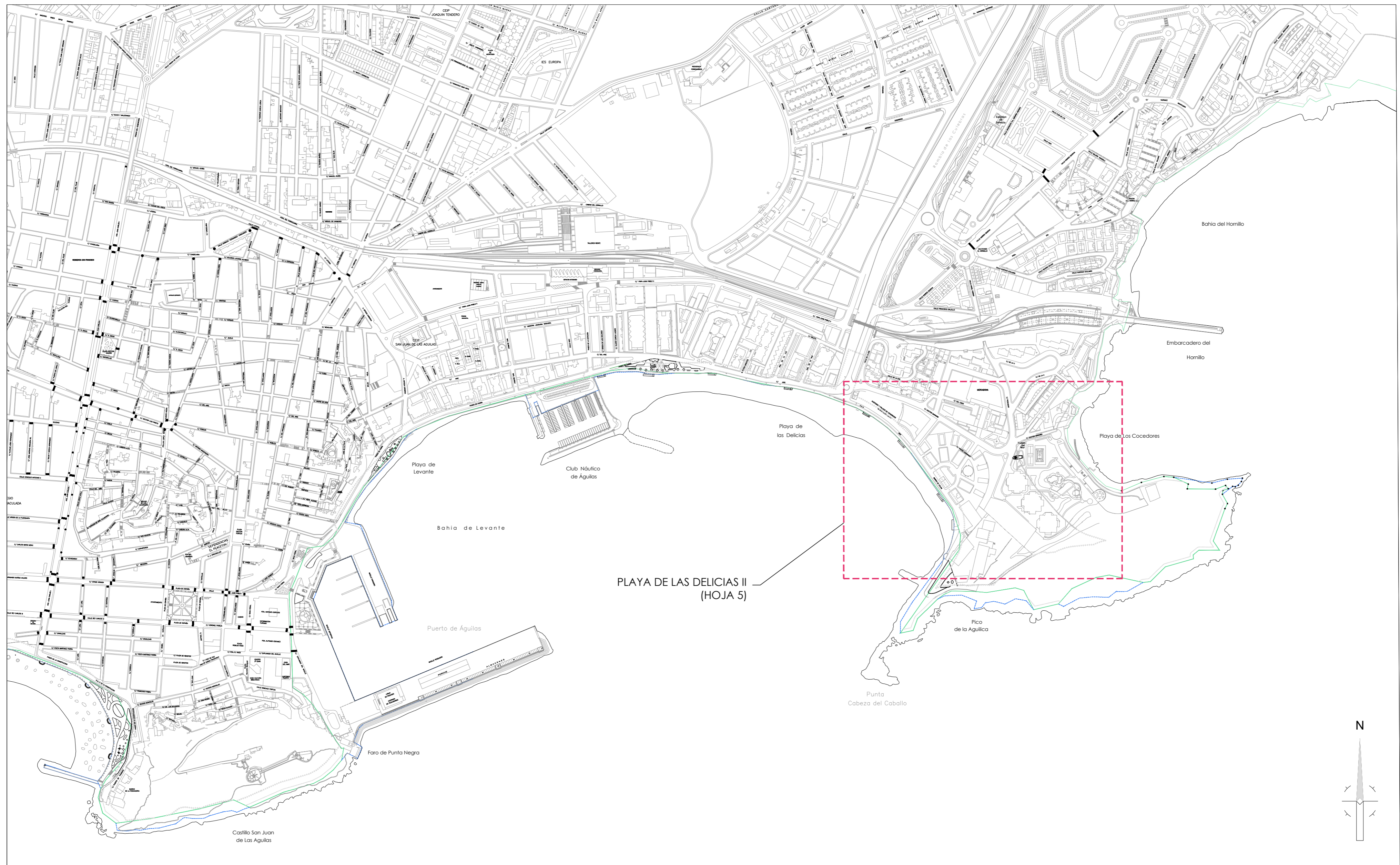

<b>INSTALACIONES DE ASEOS AL SERVICIO DE LAS PLAYAS URBANAS</b>	
Término municipal de Águilas (Murcia)	
<b>Playa de Las Delicias II.</b>	
<b>Plano de situación</b>	
Situación	
PLANO Nº:	<b>5.1</b>
DIN A2	
ESCALA: 1 : 5.000	REVISADO:
FECHA: SEPTIEMBRE 2021	FECHA: COMPROBADO:
DOCUMENTO FIRMADO DIGITALMENTE	





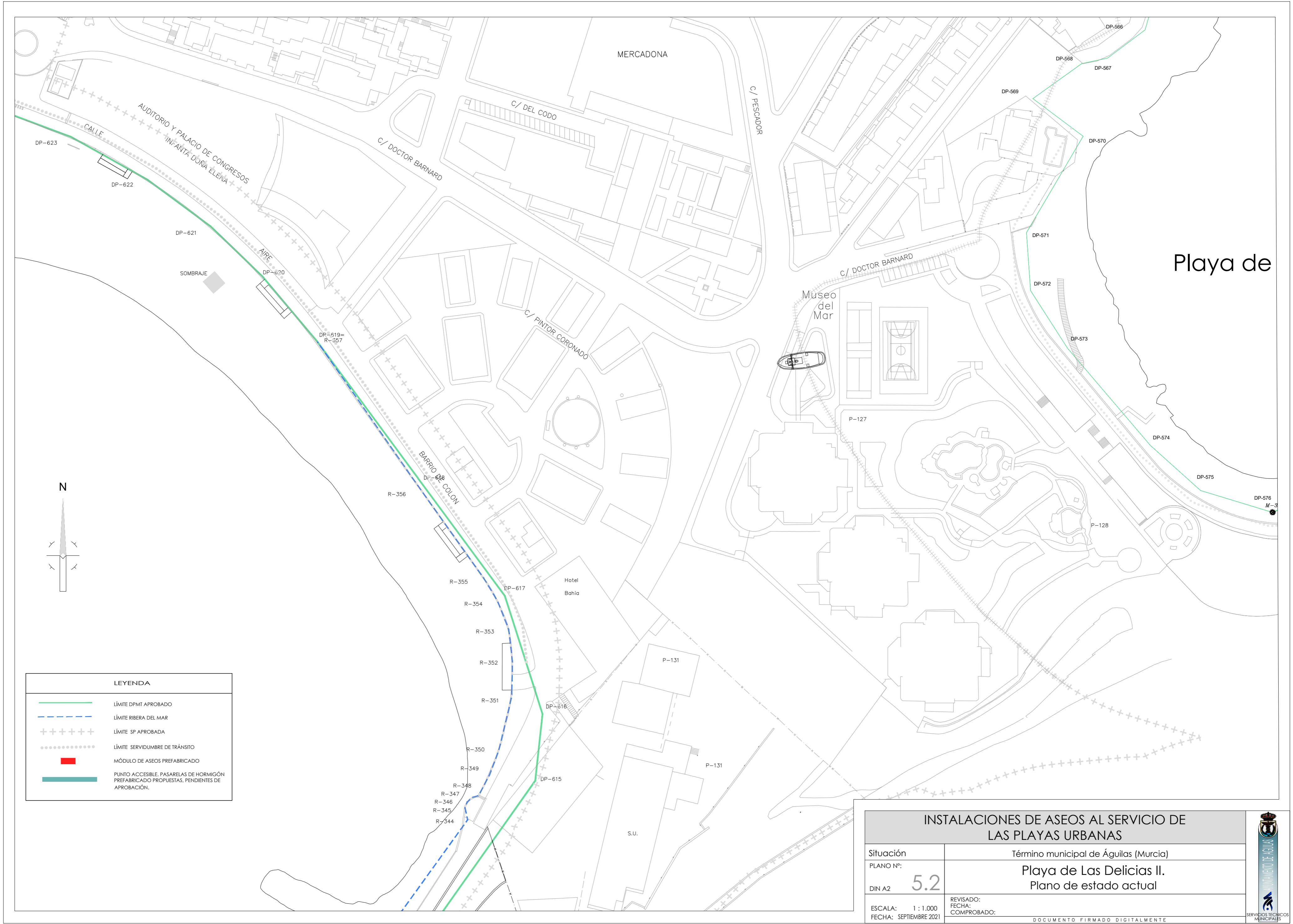

Playa de

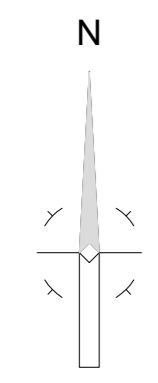

LEYENDA	
	LÍMITE DPMT APROBADO
	LÍMITE RIBERA DEL MAR
	LÍMITE SP APROBADA
	LÍMITE SERVIDUMBRE DE TRÁNSITO
	MÓDULO DE ASEOS PREFABRICADO
	PUNTO ACCESIBLE. PASARELAS DE HORMIGÓN PREFABRICADO PROPUESTAS, PENDIENTES DE APROBACIÓN.

INSTALACIONES DE ASEOS AL SERVICIO DE LAS PLAYAS URBANAS	
Situación	Término municipal de Águilas (Murcia)
PLANO Nº:	Playa de Las Delicias II.
DIN A2	5.2
ESCALA: 1 : 1.000	REVISADO:
FECHA: SEPTIEMBRE 2021	FECHA: COMPROBADO:
DOCUMENTO FIRMADO DIGITALMENTE	



Cod. Validación: 3NPWFCTJAN49BDXGZHVWGAZJ | Verificación: https://aguilas.sedelectronica.es/ Documento firmado electrónicamente desde la plataforma esPublico Gestiona | Página 17 de 21

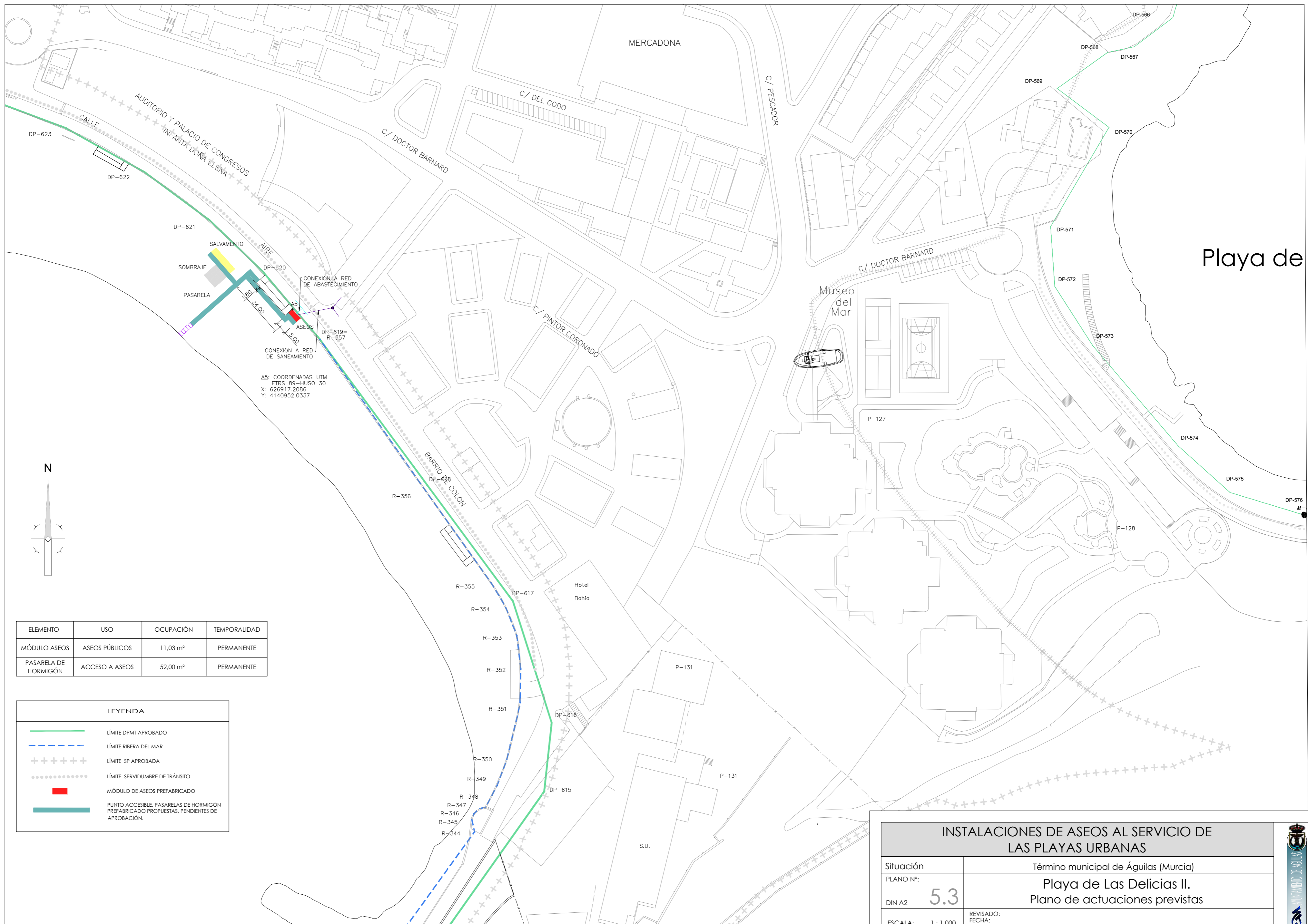

A5: COORDENADAS UTM  
 ETRS 89-HUSO 30  
 X: 626917.2086  
 Y: 4140952.0337

ELEMENTO	USO	OCUPACIÓN	TEMPORALIDAD
MÓDULO ASEOS	ASEOS PÚBLICOS	11,03 m <sup>2</sup>	PERMANENTE
PASARELA DE HORMIGÓN	ACCESO A ASEOS	52,00 m <sup>2</sup>	PERMANENTE

LEYENDA	
	LÍMITE DPMT APROBADO
	LÍMITE RIBERA DEL MAR
	LÍMITE SP APROBADA
	LÍMITE SERVIDUMBRE DE TRÁNSITO
	MÓDULO DE ASEOS PREFABRICADO
	PUNTO ACCESIBLE. PASARELAS DE HORMIGÓN PREFABRICADO PROPUESTAS, PENDIENTES DE APROBACIÓN.

INSTALACIONES DE ASEOS AL SERVICIO DE LAS PLAYAS URBANAS	
Situación	Término municipal de Águilas (Murcia)
PLANO Nº:	Playa de Las Delicias II.
DIN A2	5.3
ESCALA: 1 : 1.000	REVISADO:
FECHA: SEPTIEMBRE 2021	FECHA: COMPROBADO:
DOCUMENTO FIRMADO DIGITALMENTE	



Cod. Validación: 3NPMF1CJTAN49BDXGZHVHGZ2J | Verificación: https://aguias.sedelectronica.es/  
 Documento firmado electrónicamente desde la plataforma esPublico Gestiona | Página 18 de 21



PLAYA DE CALABARDINA  
(HOJA 6)

INSTALACIONES DE ASEOS AL SERVICIO DE LAS PLAYAS URBANAS	
Situación	Término municipal de Águilas (Murcia)
PLANO Nº:	Playa de Calabardina.
DIN A2	6.1 Plano de situación
ESCALA: 1 : 5.000	REVISADO:
FECHA: SEPTIEMBRE 2021	FECHA: COMPROBADO:
DOCUMENTO FIRMADO DIGITALMENTE	



Cod. Validación: 3NPMFTCJTAN49BDXGZHWGZAZJ | Verificación: <https://aguilas.sedelectronica.es/>  
Documento firmado electrónicamente desde la plataforma esPublico Gestiona | Página 19 de 21

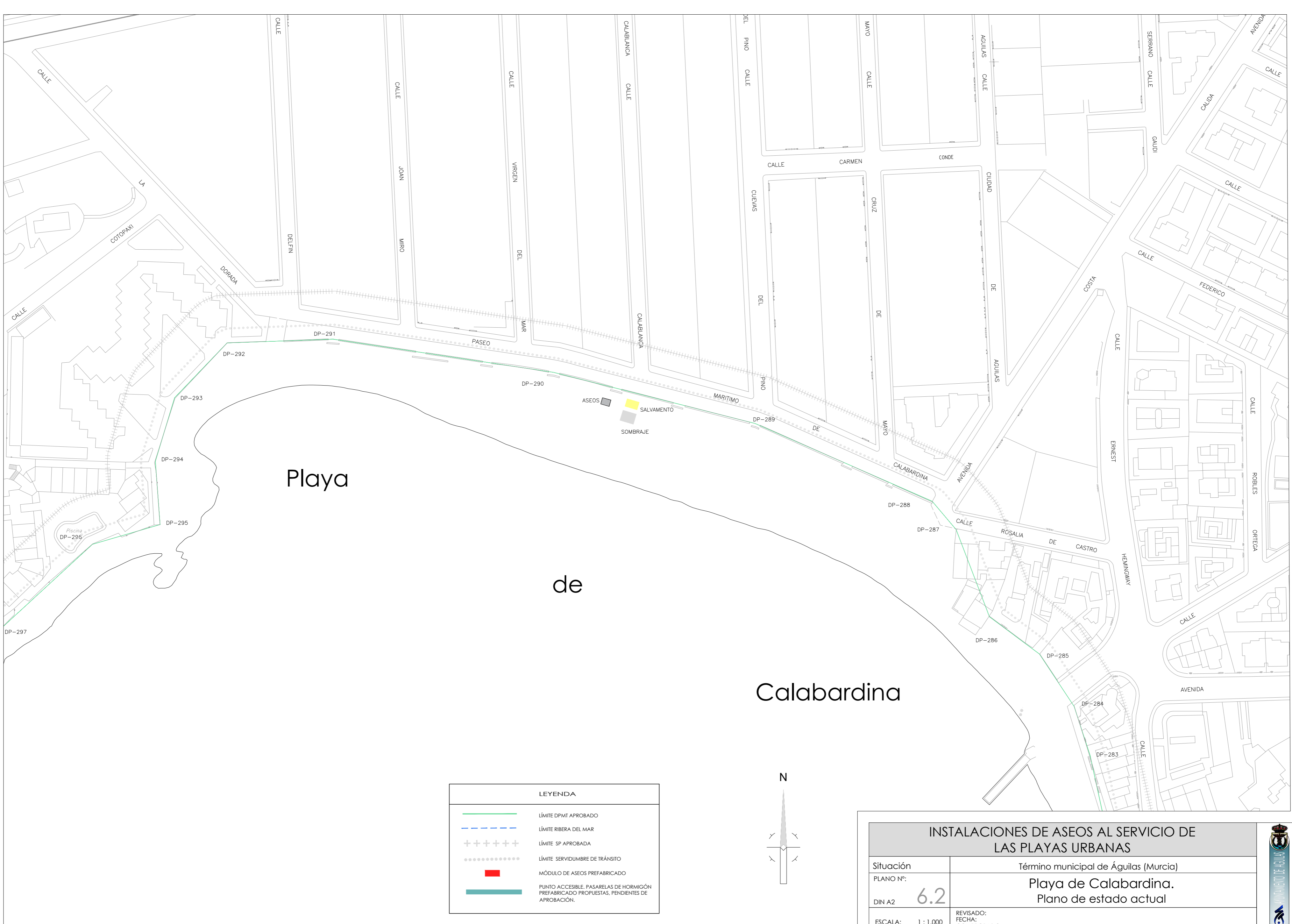

# Playa de Calabardina

LEYENDA	
	LÍMITE DPMT APROBADO
	LÍMITE RIBERA DEL MAR
	LÍMITE SP APROBADA
	LÍMITE SERVIDUMBRE DE TRÁNSITO
	MÓDULO DE ASEOS PREFABRICADO
	PUNTO ACCESIBLE. PASARELAS DE HORMIGÓN PREFABRICADO PROPUESTAS, PENDIENTES DE APROBACIÓN.

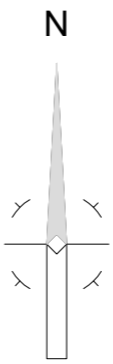

INSTALACIONES DE ASEOS AL SERVICIO DE LAS PLAYAS URBANAS	
Situación	Término municipal de Águilas (Murcia)
PLANO Nº:	Playa de Calabardina.
DIN A2	Plano de estado actual
ESCALA: 1 : 1.000	REVISADO:
FECHA: SEPTIEMBRE 2021	FECHA: COMPROBADO:
	DOCUMENTO FIRMADO DIGITALMENTE



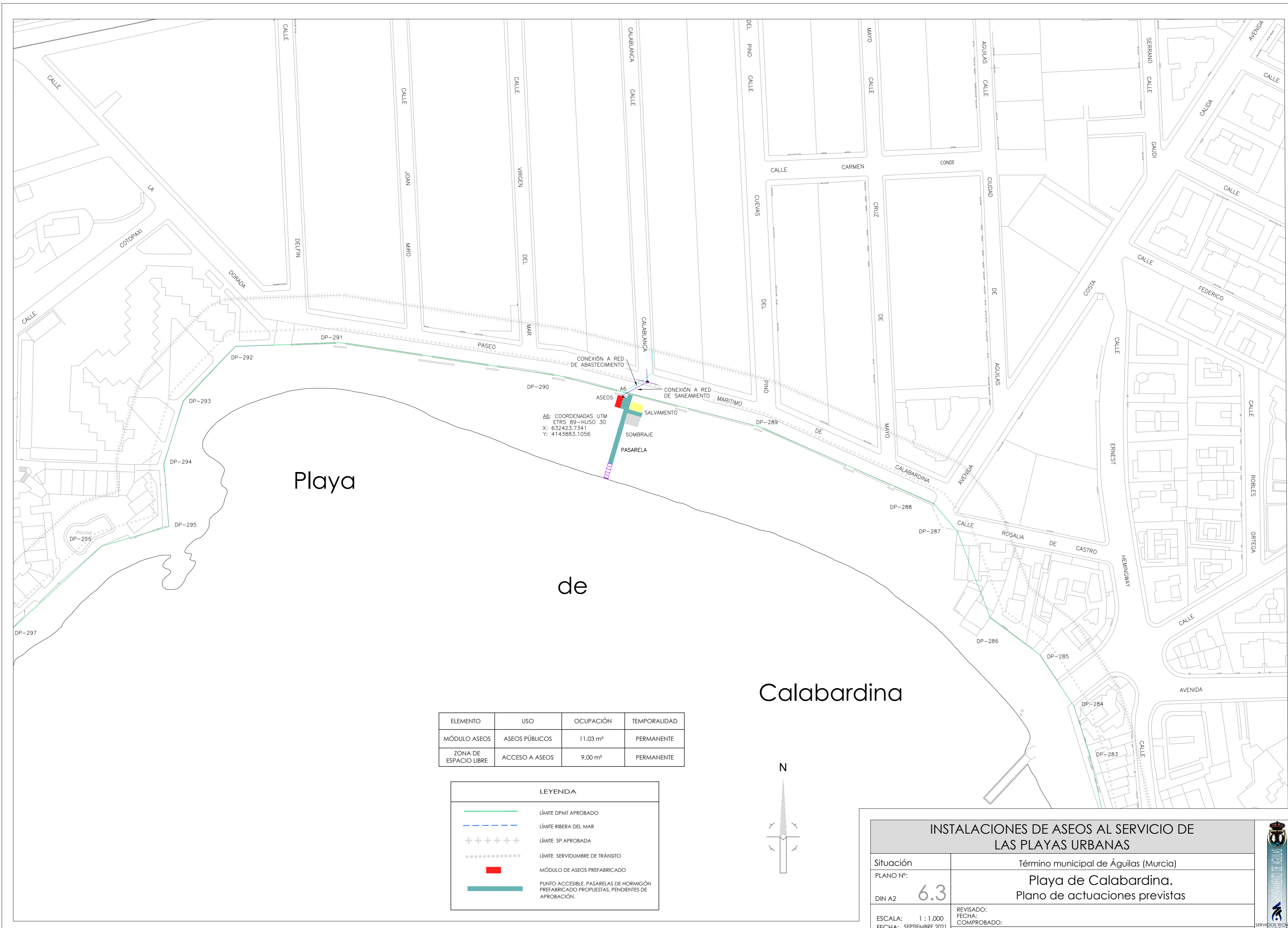

Playa

de

Calabardina

ELEMENTO	USO	OCUPACIÓN	TEMPORALIDAD
MÓDULO ASEOS	ASEOS PÚBLICOS	11,03 m <sup>2</sup>	PERMANENTE
ZONA DE ESPACIO LIBRE	ACCESO A ASEOS	9,00 m <sup>2</sup>	PERMANENTE

LEYENDA	
	LÍMITE DPMT APROBADO
	LÍMITE RIBERA DEL MAR
	LÍMITE SP APROBADA
	LÍMITE SERVIDUMBRE DE TRÁNSITO
	MÓDULO DE ASEOS PREFABRICADO
	PUNTO ACCESIBLE, PASARELAS DE HORMIGÓN PREFABRICADO PROPUESTAS, PENDIENTES DE APROBACIÓN.

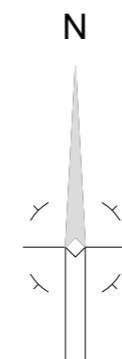

### INSTALACIONES DE ASEOS AL SERVICIO DE LAS PLAYAS URBANAS

Situación		Término municipal de Águilas (Murcia)
PLANO Nº:		Playa de Calabardina. Plano de actuaciones previstas
DIN A2		
ESCALA: 1 : 1.000	REVISADO:	SERVICIOS TÉCNICOS MUNICIPALES
FECHA: SEPTIEMBRE 2021	FECHA: COMPROBADO:	

DOCUMENTO FIRMADO DIGITALMENTE

