

CNC02/96/07/0003 PM/MA-24/JK (003/96)

PETICIONARIO: D. JOACHIM KONIG

LUGAR: Santa Ponça

OBJETO: LEGALIZACIÓN DE TOMA DE AGUA DEL MAR Y
BOMBA ELECTRICA

SUPERFICIE: no especificado

PLANO DE SITUACIÓN

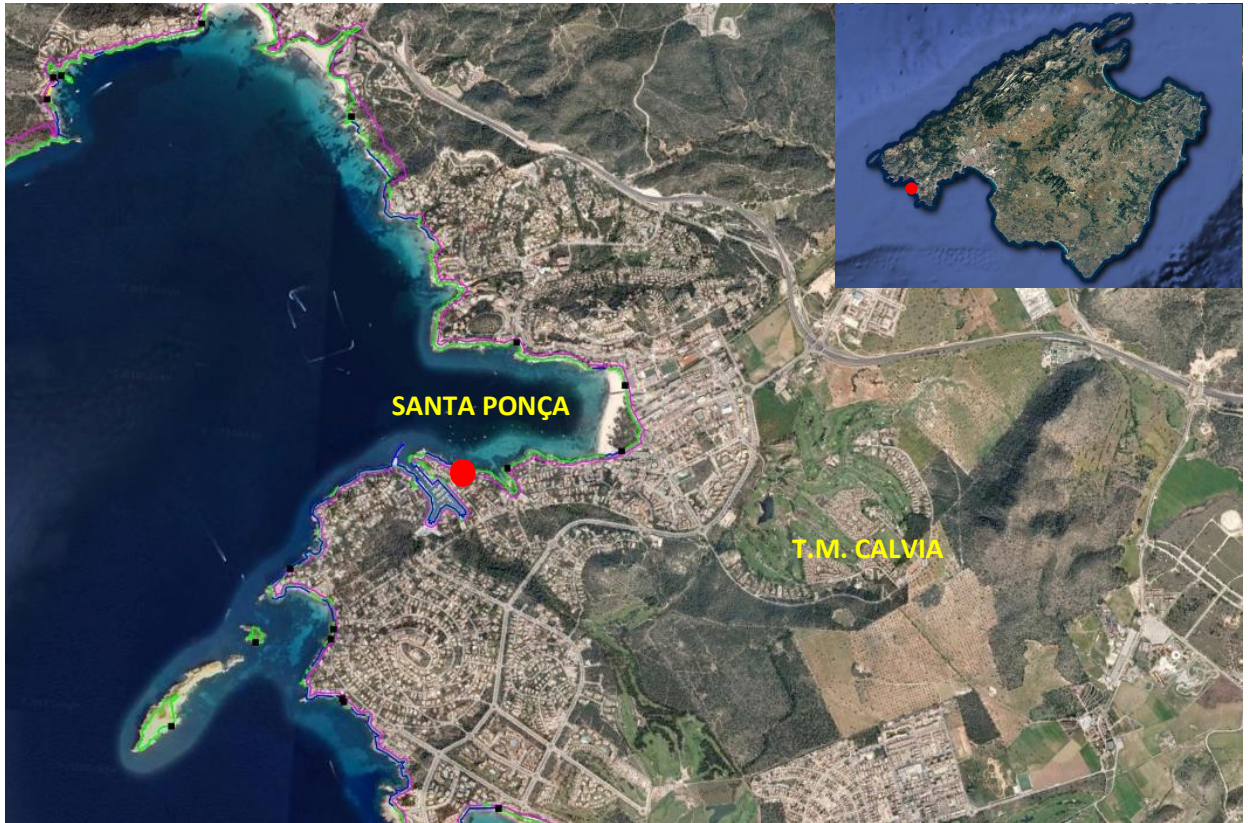



PLANO DE LOCALIZACIÓN

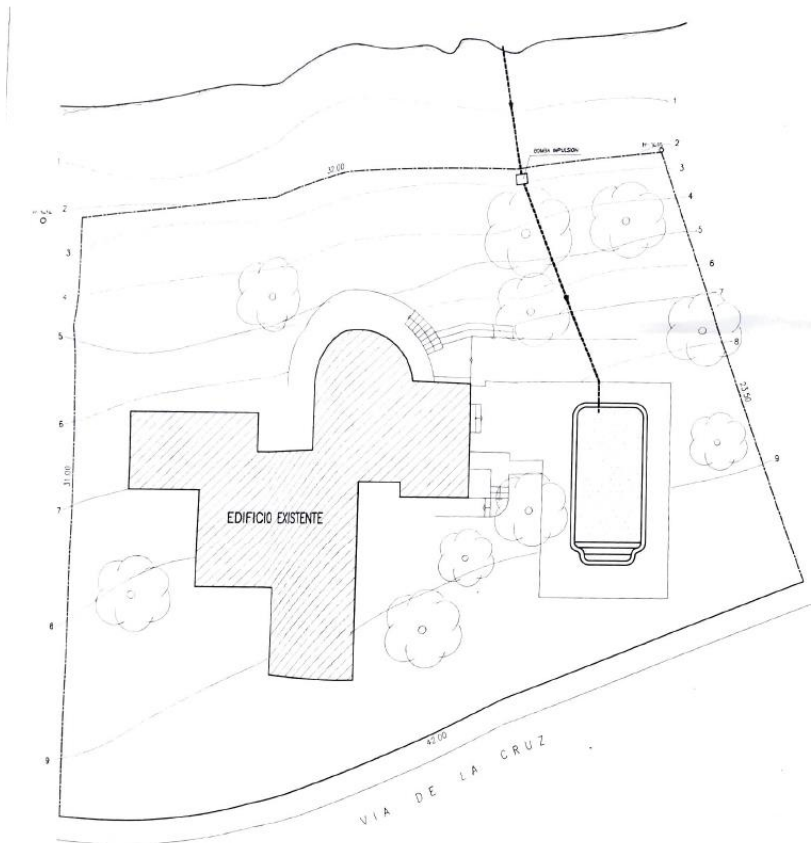

PLANO DE LAS OBRAS



 SUPERFICIE SOLAR = 978.12 m²

PLANO TOPOGRAFICO		1:100
fecha	observaciones	numero
SEP 95		10
		
DOCUMENTACION GRAFICA Y ESCRITA PARA LEGALIZACION DE TOMA DE AGUA DEL MAR Y BOMBA ELECTRICA DE SUCCION EN SANTA PONÇA -CALVIA-		
expediente 21-95		
promotor JOACHIM KÖNIG		
arquitectos ESTUDIO AM 95 asociados S.L. SEBASTIAN BERGAS GALMES 		

CNC02/96/07/0085, PM/MA-24/AC (083/96), C-3598

PETICIONARIO: AJUNTAMENT CALVIÀ

LUGAR: Magaluf

OBJETO: REJA METÀLICA QUE IMPIDA LA ENTRADA DE ALGAS

SUPERFICIE: 9,8 m²

PLANOS DE SITUACIÓN

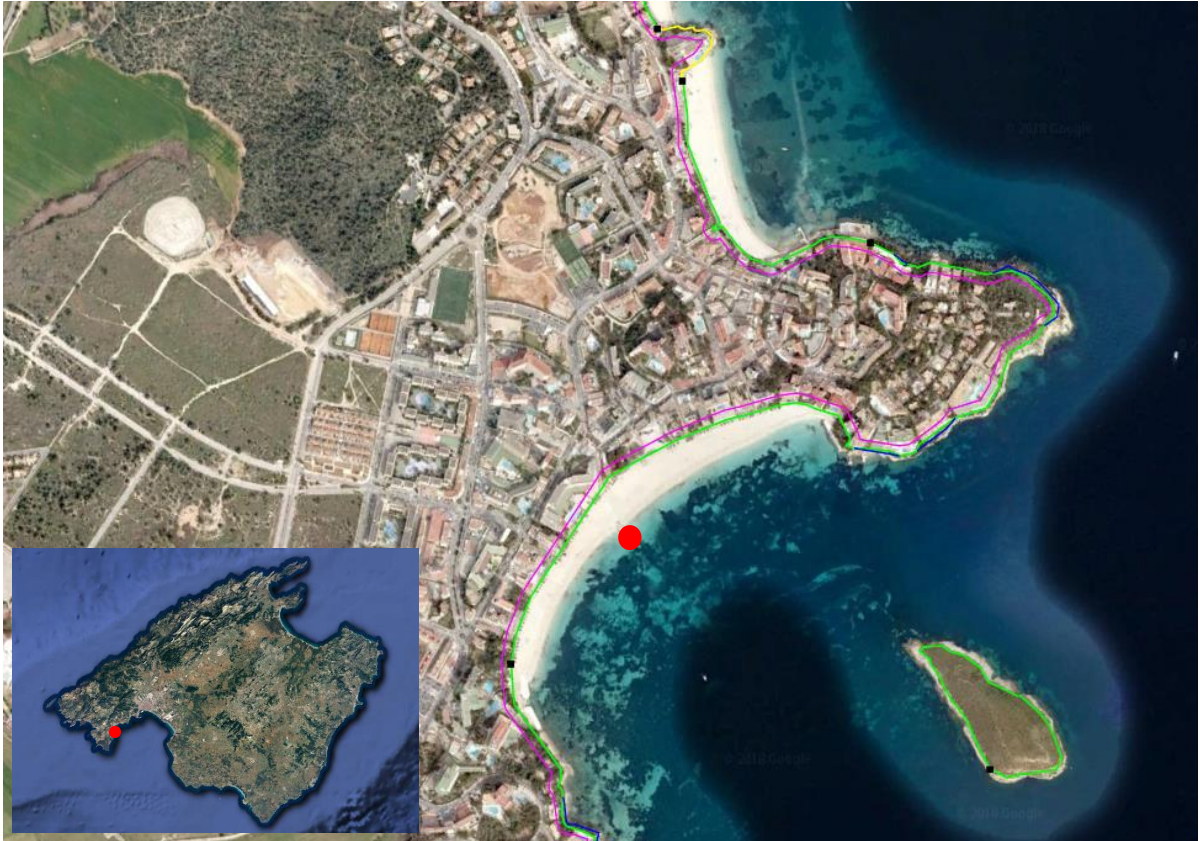

PLANO DE LOCALIZACIÓN



PLANO DE LAS OBRAS

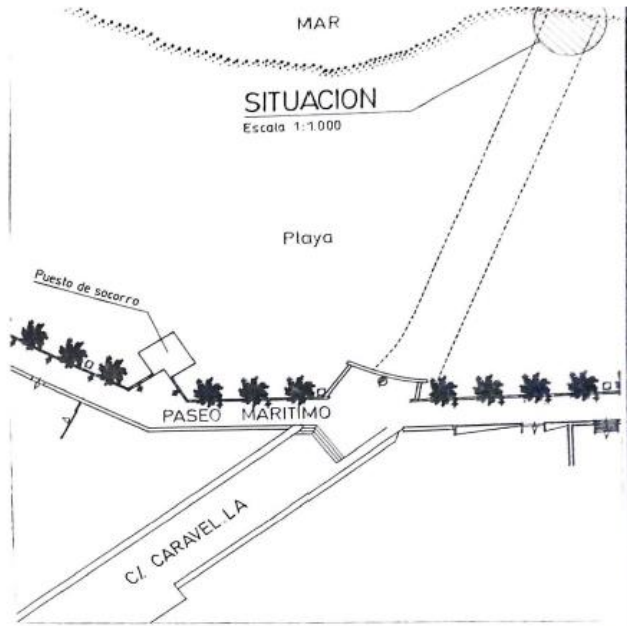

 AJUNTAMENT DE CALVIA			
AREA DE VIES I OBRES			
TITULO DEL PROYECTO: PROYECTO DE REJA ANTI-ALGA EN TORRENTE CALLE CARAVEL·LA DE MAGALUF			
EL TECNICO MUNICIPAL:	PLANO:	N. PLANO:	
	EMPLAZAMIENTO Y SITUACION	1	
El Ingeniero de CC CC y PP FCI. OREJUDO MARTINEZ	ESCALAS: VARIAS	FECHA: FEBRERO 92	REFERENCIA: EC / 9224
			Hoja: 1 DE 2

CNC02/96/07/0106, PM/MA-24/AC (100/96)

PETICIONARIO: AJUNTAMENT DE CALVIÀ

LUGAR: Magaluf

OBJETO: INSTALACIÓN DE UNA CONDUCCIÓN DE AGUAS PLUVIALES SUPERFICIE: 262m²

PLANO DE SITUACIÓN



PLANO DE LOCALIZACIÓN



PLANO DE LAS OBRAS



CNC02/96/07/0867, PM/MA-24 AC, C-3599

PETICIONARIO: AJUNTAMENT DE CALVIÀ

LUGAR: Punta Nadala

OBJETO: INSTALACIÓN DE CONDUCCIÓN DE AGUAS PLUVIALES

SUPERFICIE: 166 m²

Y REMODELACIÓN DE C/ DUQUE DE EXTREMERA Y AVENIDA SON MATIES

PLANO DE SITUACIÓN



PLANO DE LOCALIZACIÓN

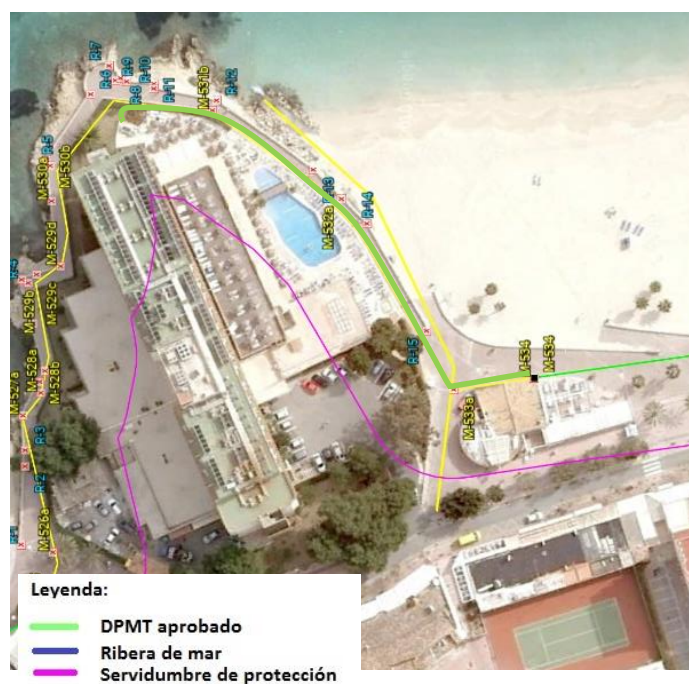

PLANO DE OBRAS

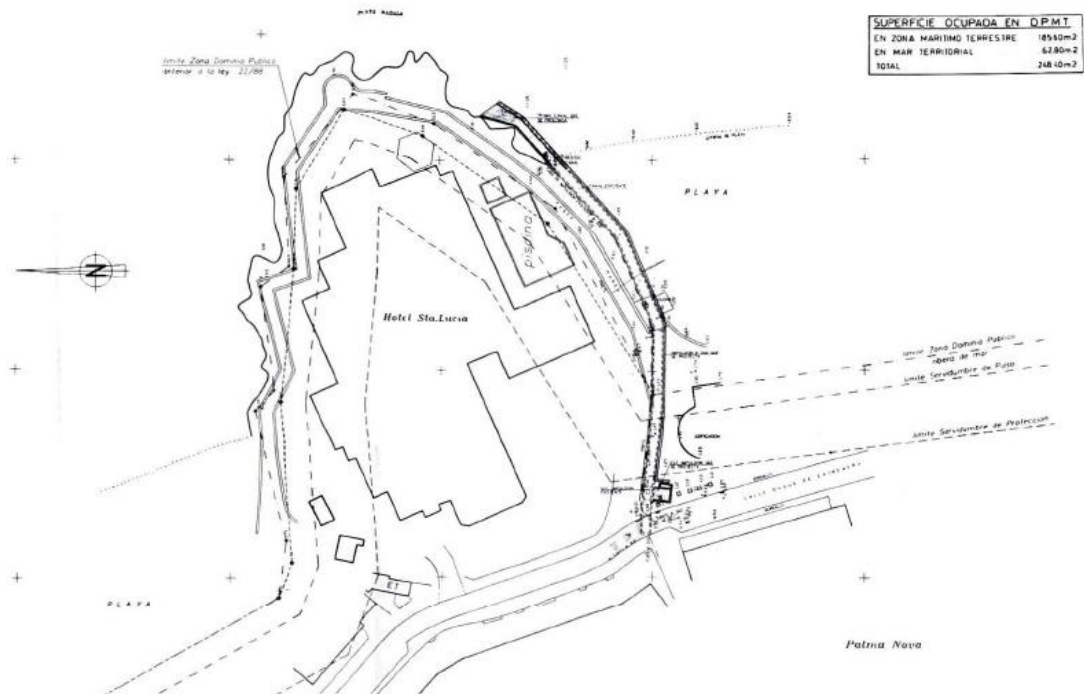

CNC02/97/07/0011, PM/MA-24

PETICIONARIO: ES MOLLET S.A.

LUGAR: Costa den Blanes

OBJETO: TERRAZAS Y PASO DE TIERRA COMPACTADA

SUPERFICIE: 241,09 m²

Solicita menos superficie que la ocupación actual)

PLANO DE SITUACIÓN



PLANO DE LOCALIZACIÓN



PLANO DE LAS OBRAS

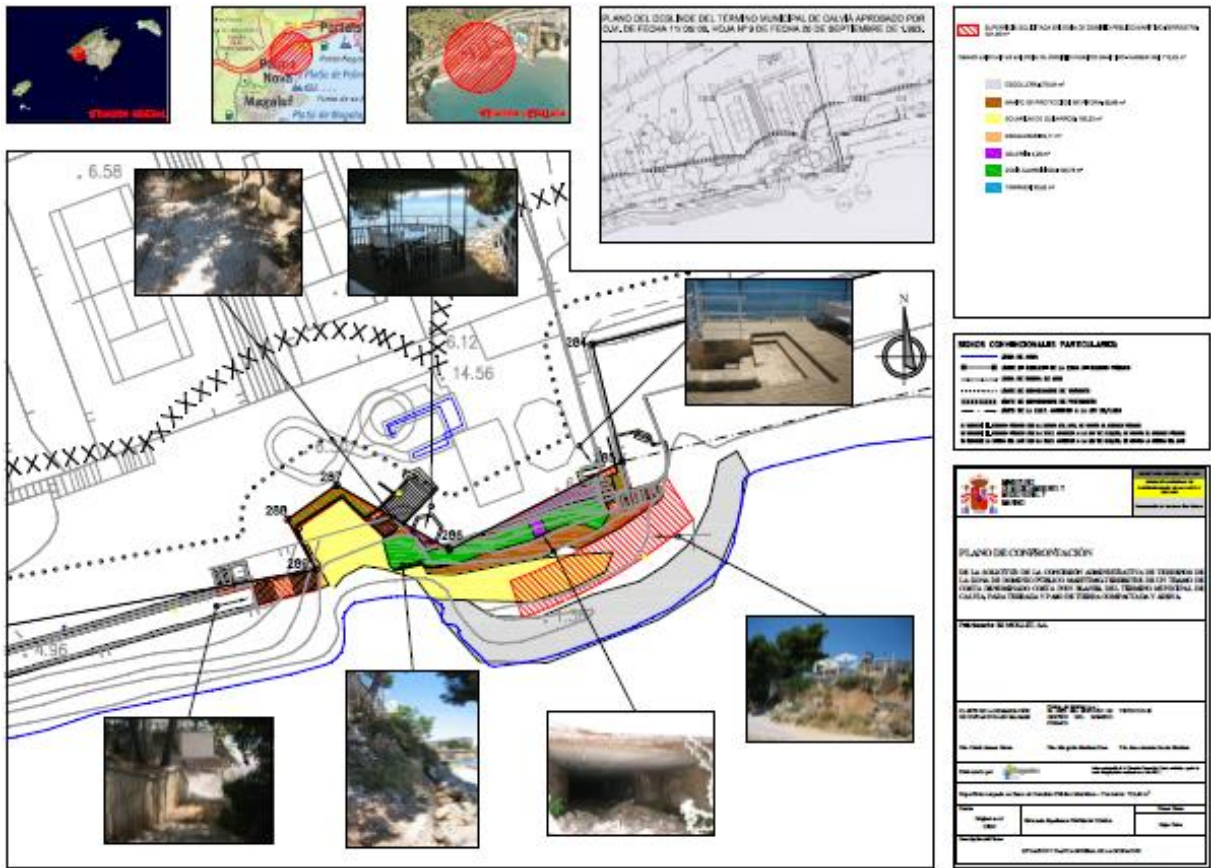

CNC02/98/07/0045, PM/MA-24/AC (044/98)

PETICIONARIO: AJUNTAMENT DE CALVIA

LUGAR: El Toro

OBJETO: CONSTRUCCIÓN DE UNA RAMPA VARADERO

SUPERFICIE: 474,20 m²

PLANO DE SITUACIÓN



PLANO DE LOCALIZACIÓN



PLANO DE LAS OBRAS

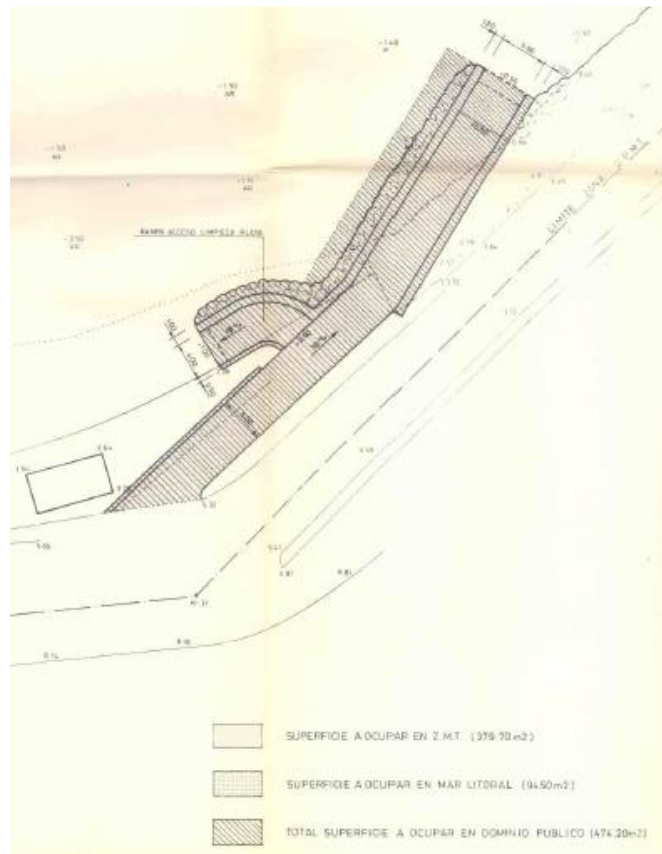

CNC02/98/07/0047, PM/MA-24/VAS (048/98), C-3711

PETICIONARIO: VICTORINO ANGUERA SANSO

LUGAR: Santa Ponça

OBJETO: ESCALERA, TERRAZA SOLARIUM Y CASETA GUARDABOTES SUPERFICIE: 151,25m²

PLANO DE SITUACIÓN



PLANO DE LOCALIZACIÓN



PLANO DE LAS OBRAS

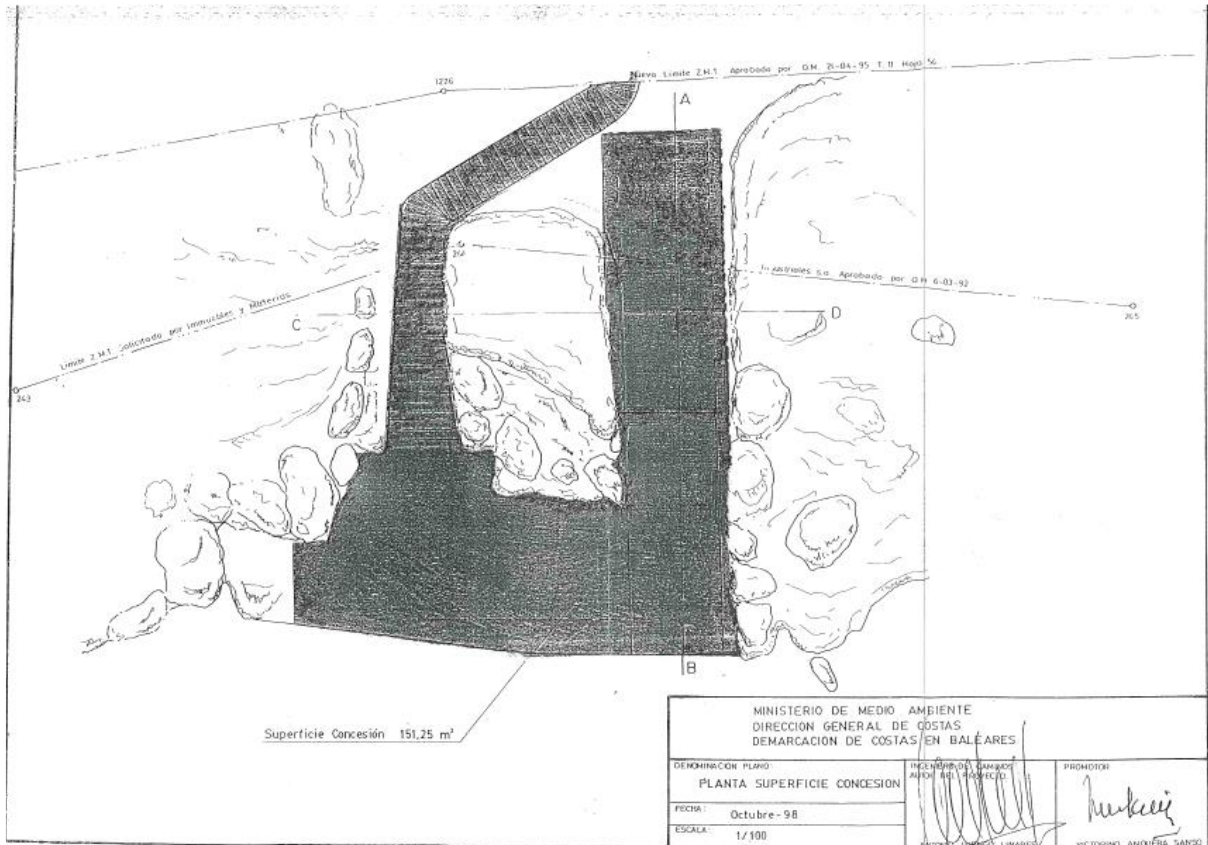

CNC02/99/07/0049, PM/MA-24/ERS (052/99), C-3981

PETICIONARIO: C.P. ROYAL SAVOY

LUGAR: Cala Vinyes

OBJETO: REGULARIZACIÓN DE PARTE DE UNA TERRAZA

SUPERFICIE: 421,42m²

PLANO DE SITUACIÓN



PLANO LOCALIZACIÓN



CNC02/00/07/0096 PM/MA-24/ENR (099/00), C-3859

PETICIONARIO: ES NOSTRE RECÓ, S.L.TORRENOVA

LUGAR: Palmanova

OBJETO: ESCALERA DE ACCESO AL MAR Y EMBARCADERO

SUPERFICIE: 14,5 m²

PLANO DE SITUACIÓN



PLANO DE LOCALIZACIÓN



PLANO DE LAS OBRAS

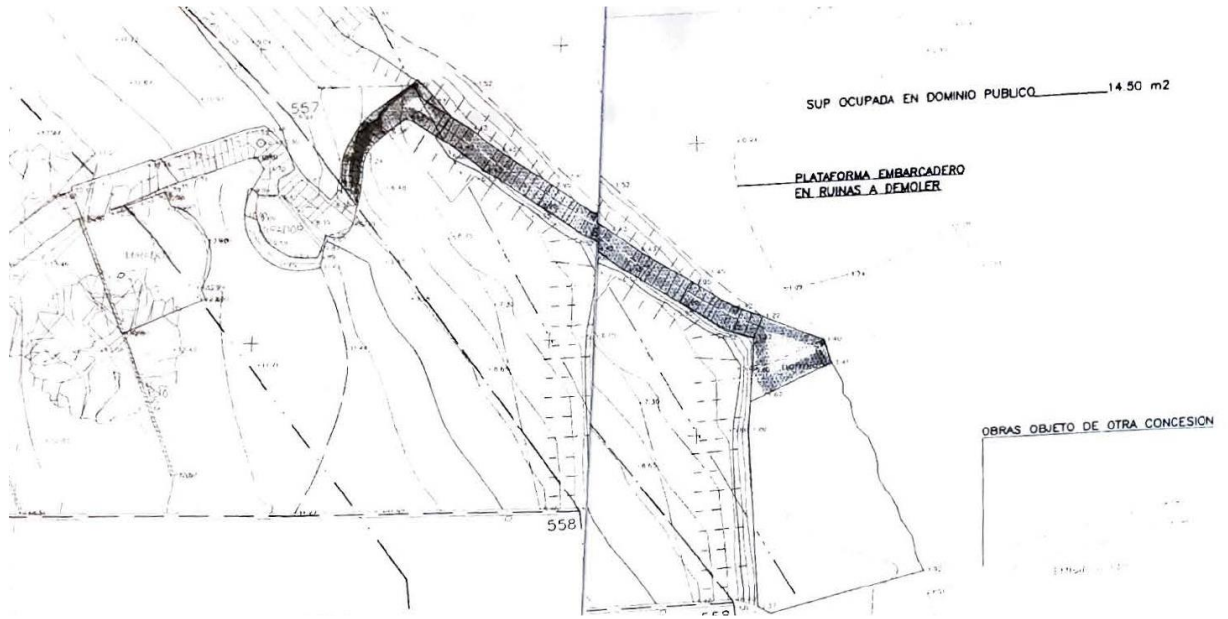

CNC02/01/07/0024-CNC06/01, PM/MA-24

PETICIONARIO: ARENA D'OR EXPLOTACIONES TURÍSTIQUES

LUGAR: Cala Vinyes

OBJETO: MODIFICACIÓN CONCESIÓN MA-24/256

SUPERFICIE: 1277 m²

PLANO DE SITUACIÓN



PLANO DE LOCALIZACIÓN



PLANO DE LAS OBRAS

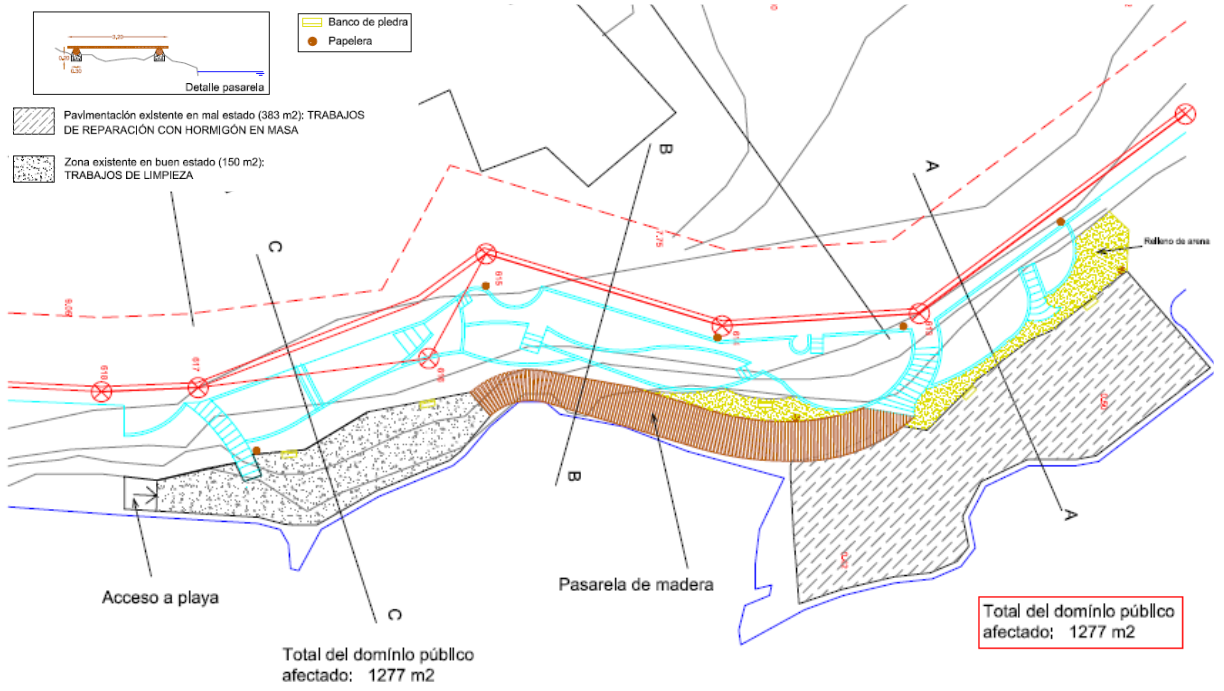

CNC02/04/07/0013, PM/MA-24/AC (024/04)

PETICIONARIO: AJUNTAMENT CALVIÀ

LUGAR: Diez Playas

OBJETO: INSTALCIÓN DE ASEOS Y DUCHAS

SUPERFICIE: no especificado

PLANO DE SITUACIÓN Y LOCALIZACIÓN

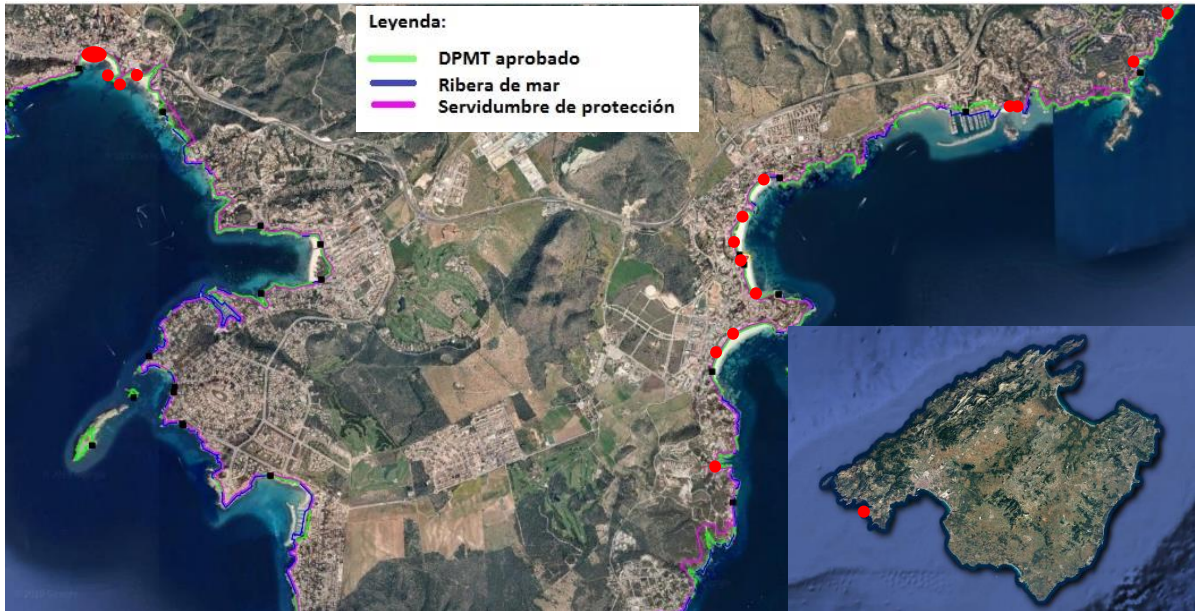

PLANOS DE LAS OBRAS

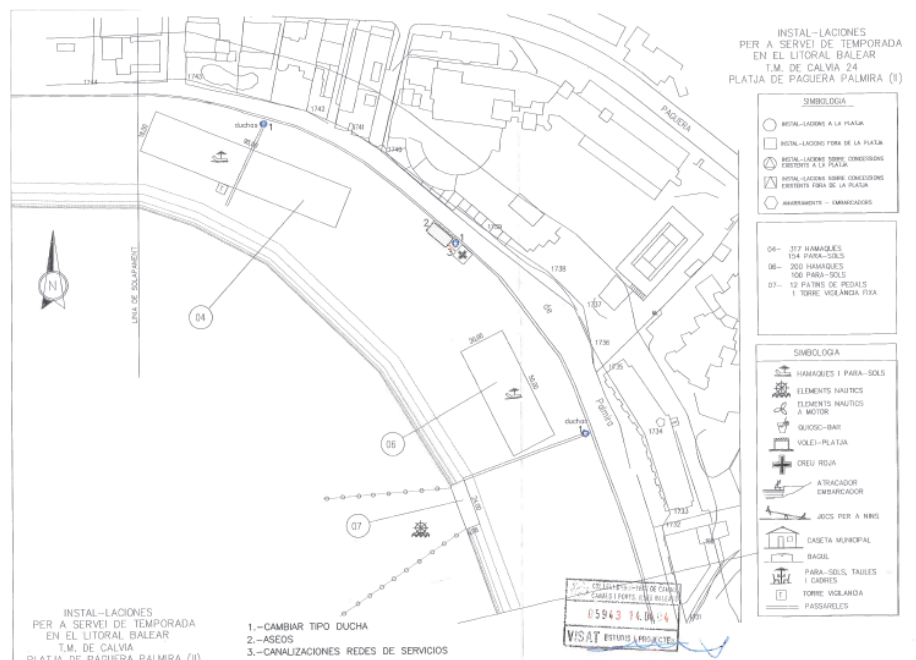

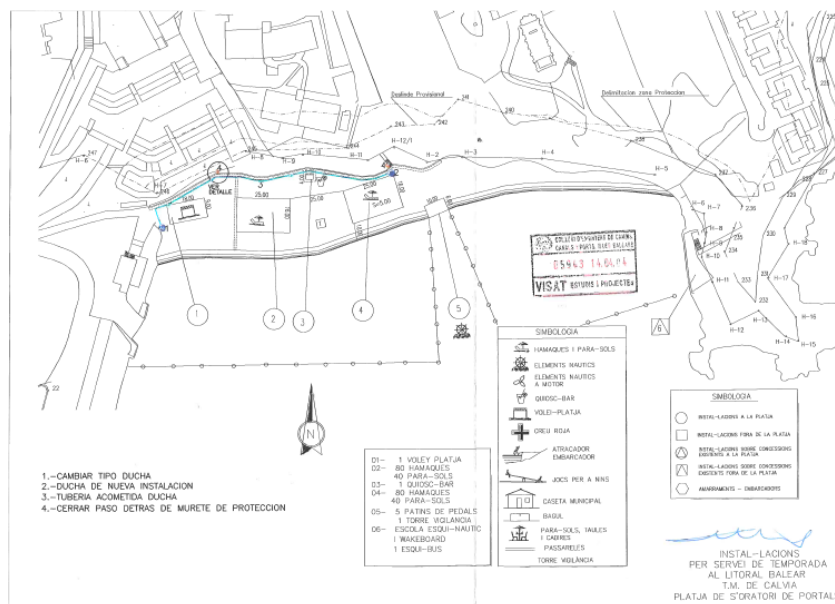
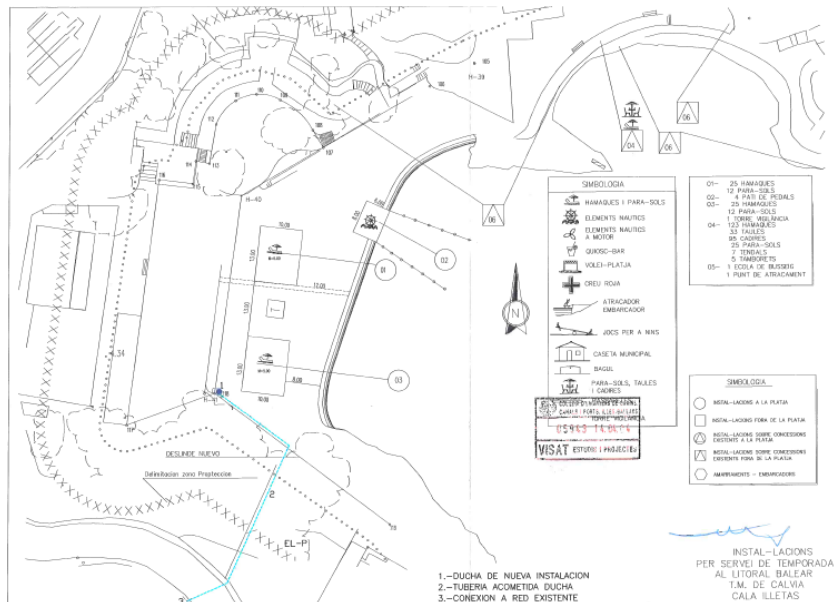
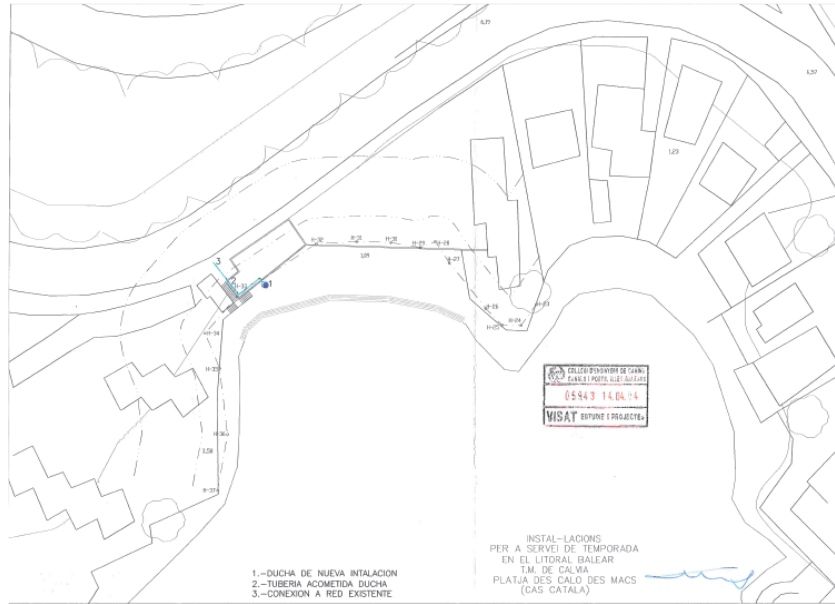

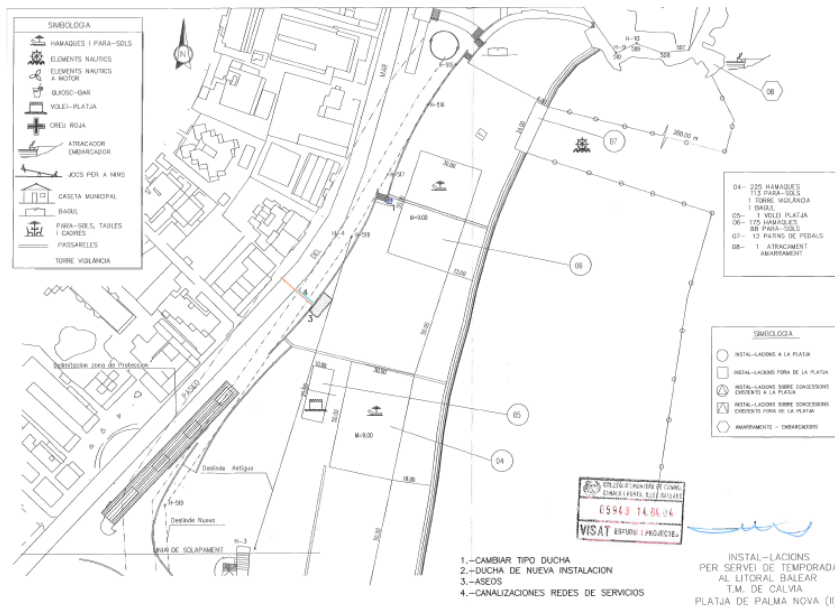
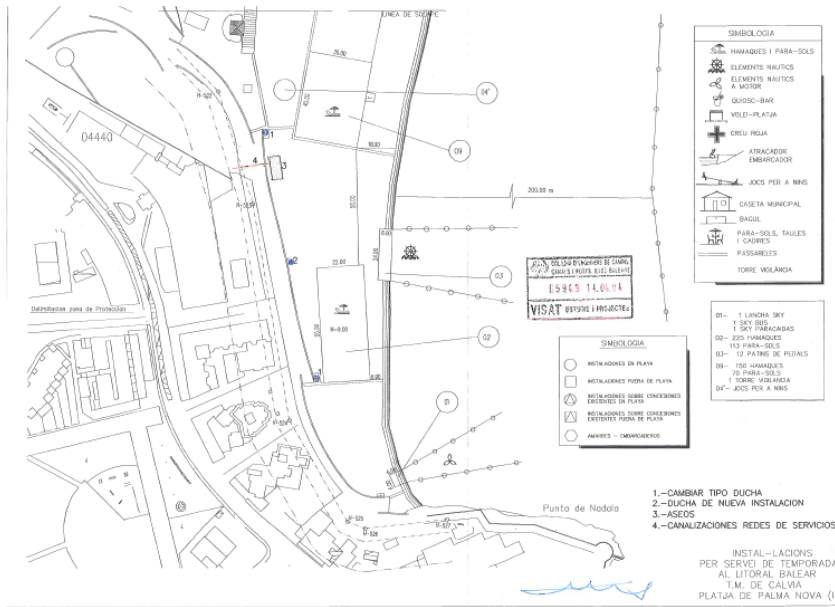
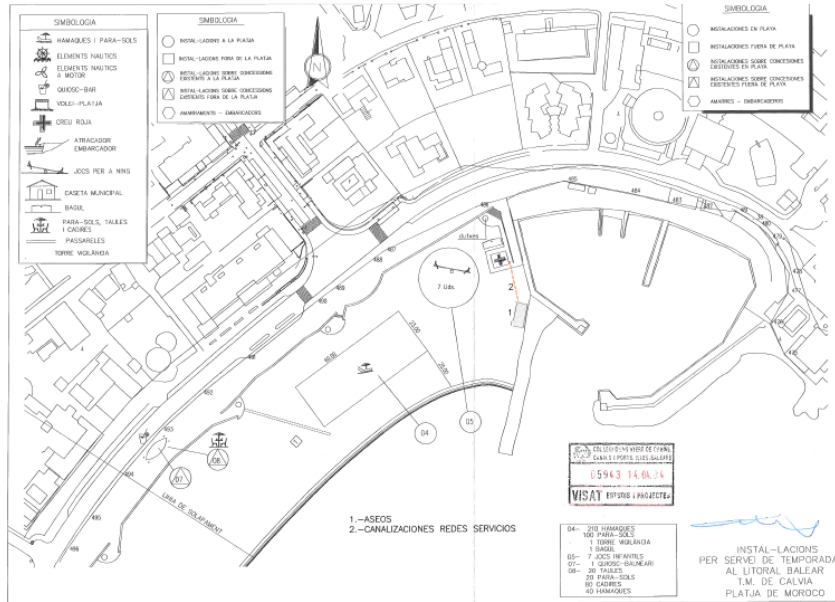

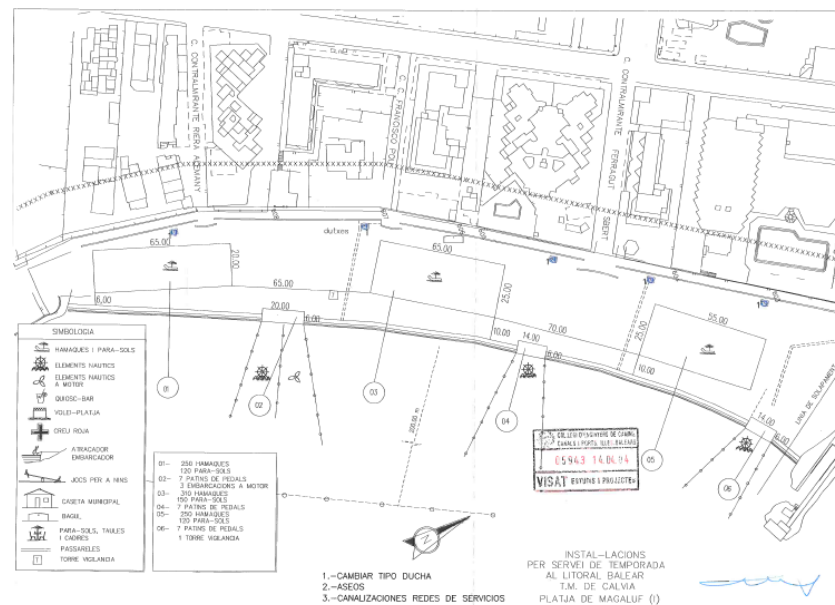
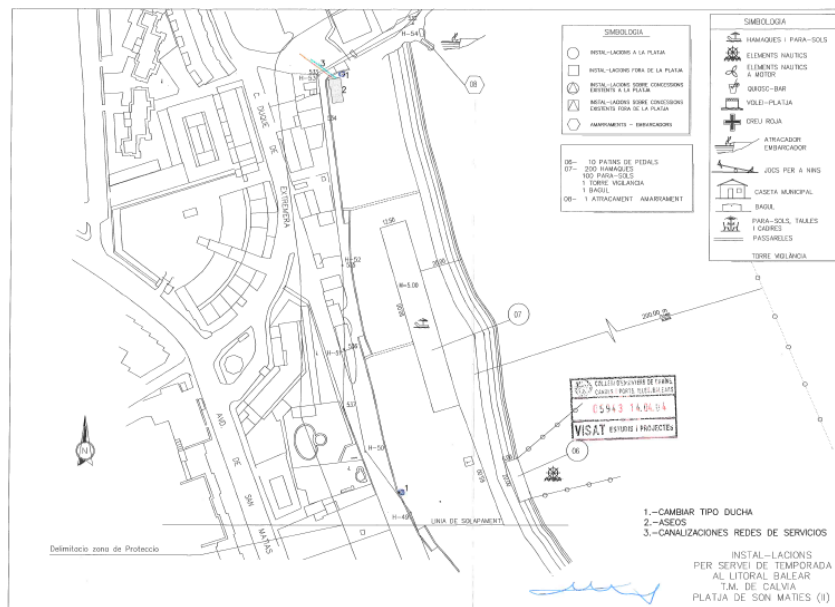
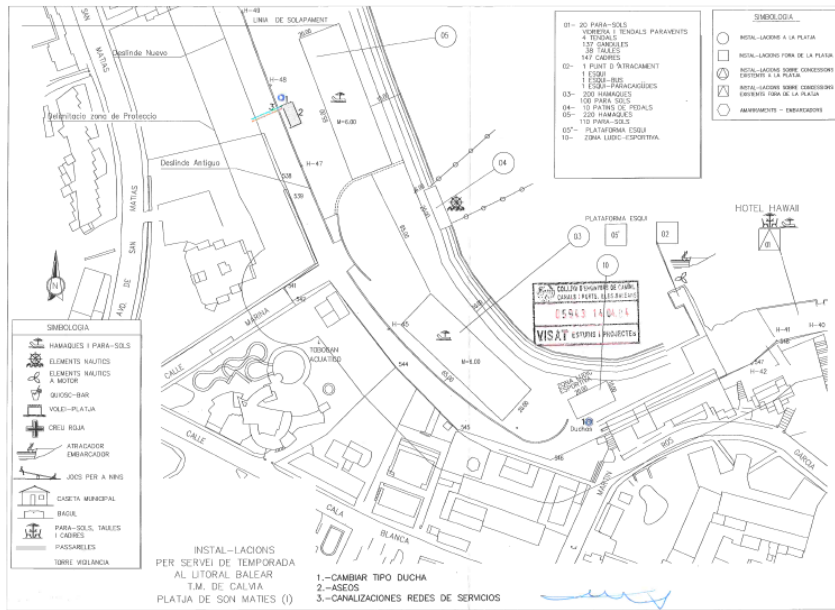

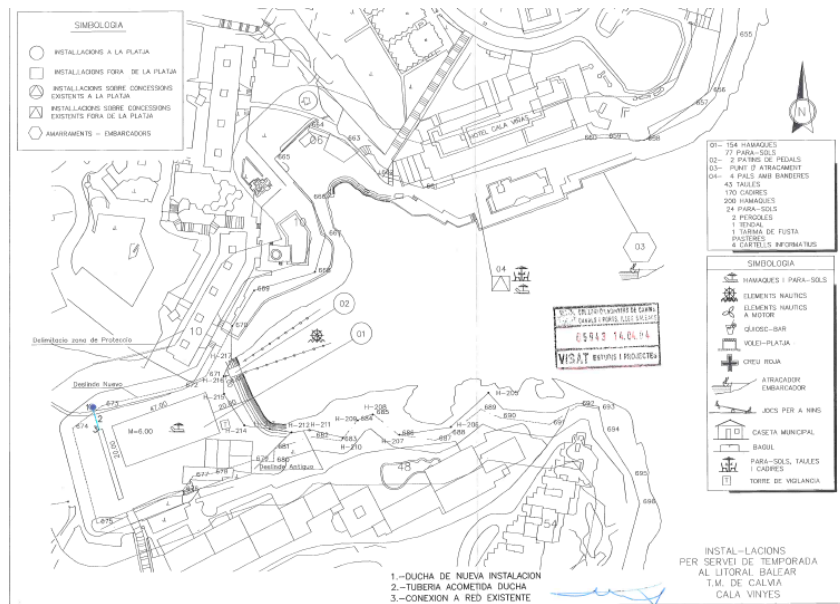
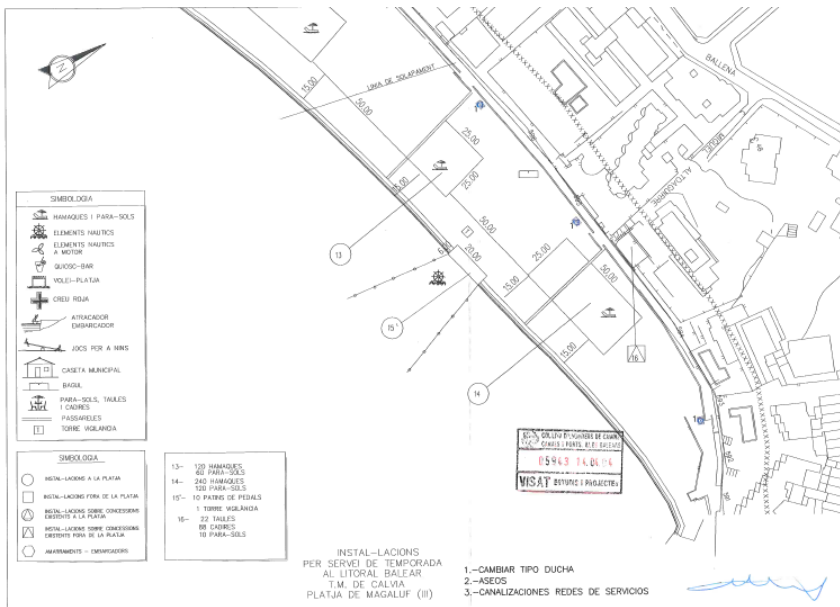
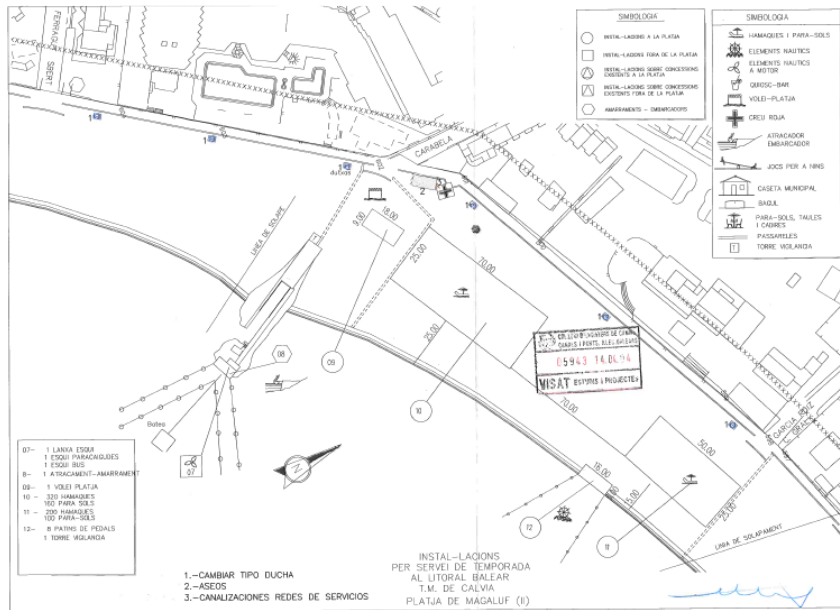

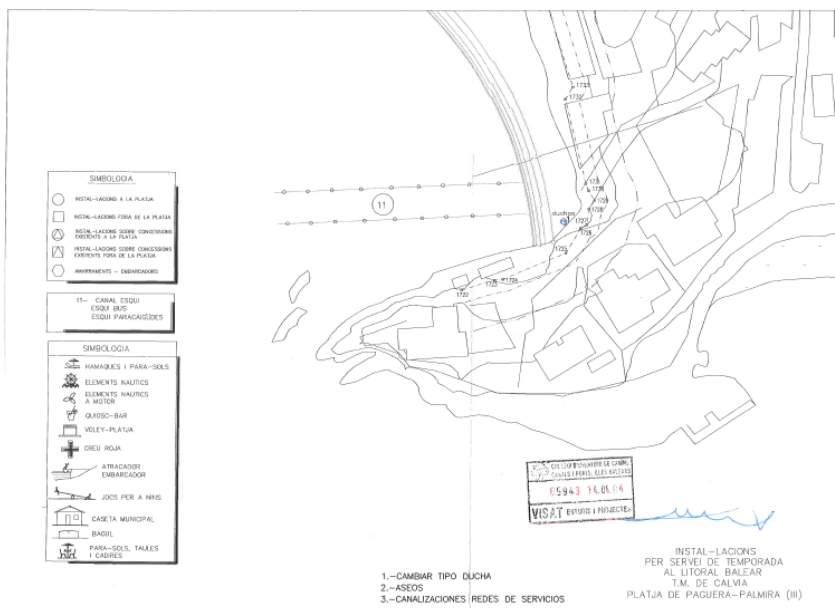
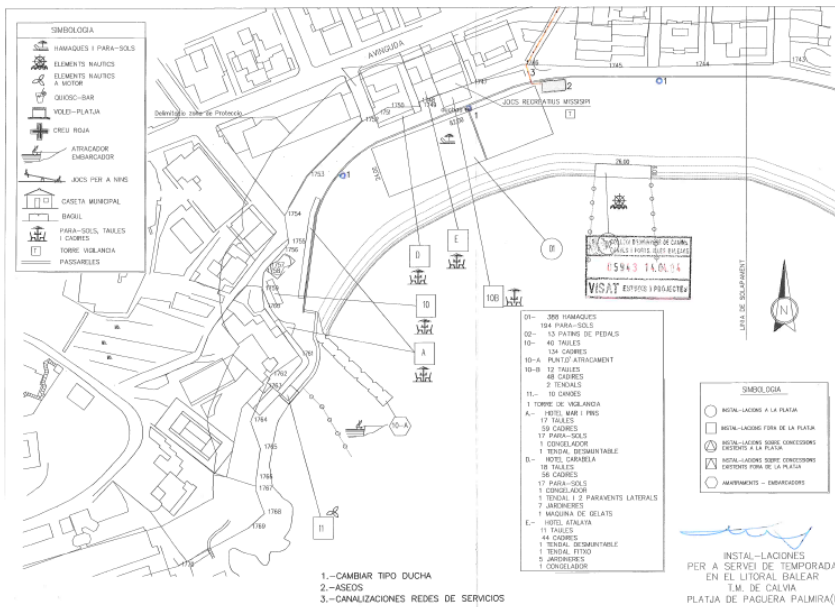
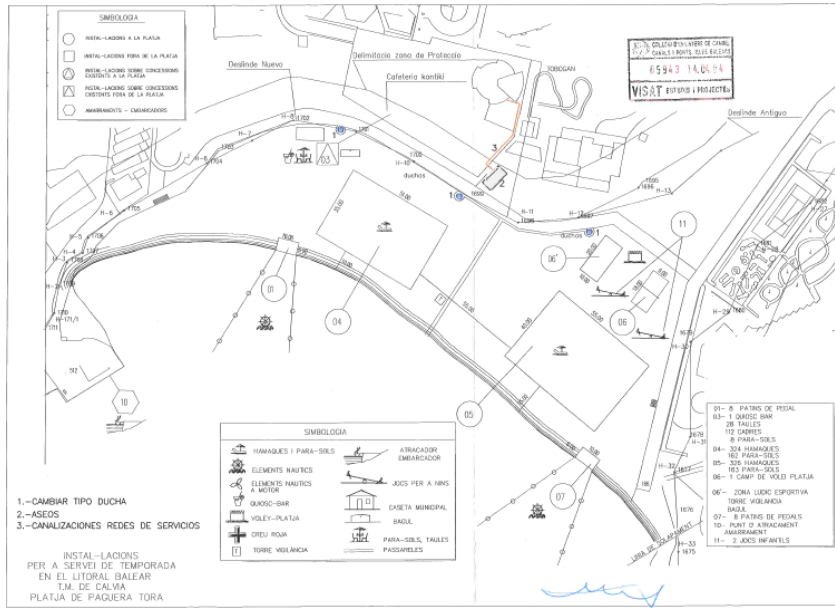

CNC02/05/07/0012, PM/MA-24/SSGA (012/05)

PETICIONARIO: SÓLIDA SERVICIOS GENERALES
PARA LA AVIACIÓN, SLU
OBJETO: EDIFICACIÓN

LUGAR: Torrenova

SUPERFICIE: 323,81m²

PLANO DE SITUACIÓN

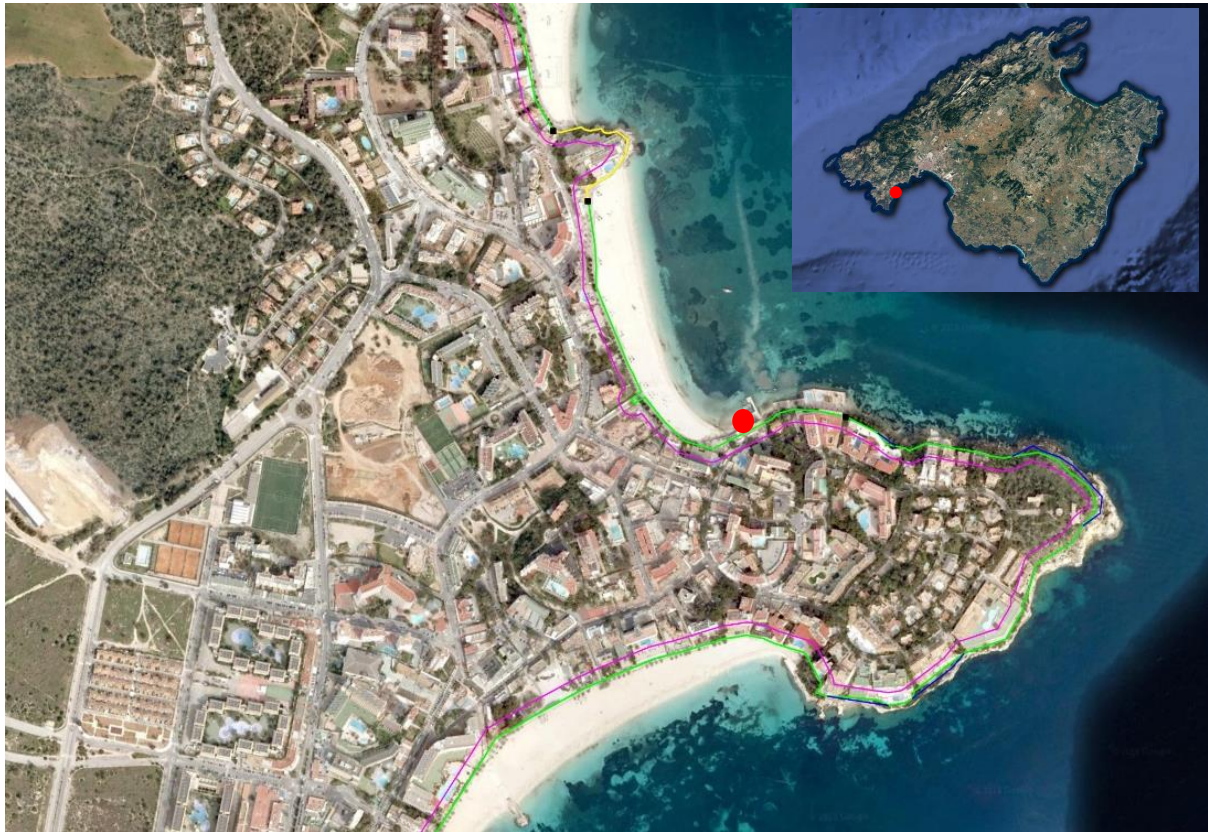

PLANO DE LOCALIZACIÓN



PLANO DE OBRAS

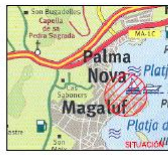

SUPERFICIE SOLICITADA EN ZONA DE DOMINIO PÚBLICO MARÍTIMO-TERRESTRE: 323,81 m²

EDIFICIO: 323,81 m²

SÍMBOLOS CONVENCIONALES PARTICULARES:

- LÍMITE DE AVIA
- ⊙ LÍMITE DE DELIMITACIÓN DE LA ZONA DE DOMINIO PÚBLICO
- ⊖ LÍMITE DE BANDA DE AVIA
- ⋯ LÍMITE DE DOMINIO PÚBLICO
- ⋯ LÍMITE DE DOMINIO PÚBLICO DE PROTECCIÓN
- ⋯ LÍMITE DE LA ZONA DE AVIA

SEÑALES CONVENCIONALES PARTICULARES:

- ⊙ LÍMITE DE DELIMITACIÓN DE LA ZONA DE DOMINIO PÚBLICO
- ⊖ LÍMITE DE BANDA DE AVIA
- ⋯ LÍMITE DE DOMINIO PÚBLICO
- ⋯ LÍMITE DE DOMINIO PÚBLICO DE PROTECCIÓN
- ⋯ LÍMITE DE LA ZONA DE AVIA

MINISTERIO DE MEDIO AMBIENTE

PLANO DE CONFRONTACIÓN

DE LA SOLICITUD DE CONFRONTACIÓN ADMINISTRATIVA DE TERMINOS DE LA ZONA DE DOMINIO PÚBLICO MARÍTIMO TERRESTRE DE UN TERMINO DE COSTA DE NOMENCLATURA TORRENTINO, DEL TÉRMINO MUNICIPAL DE CALVIÀ (MALLORCA) PARA DEDICAR:

Platjotins: SOLIDIS SERVICIOS GENERALES PARA LA AVIACIÓN, S.L.U.

El jefe de la Inspección de: Palma de Mallorca 2. EL INCUMPLIMIENTO DE OBRAS DE CONFRONTACIÓN DE COSTA DE NOMENCLATURA TORRENTINO, DEL TÉRMINO MUNICIPAL DE CALVIÀ (MALLORCA) PARA DEDICAR:

Platjotins: SOLIDIS SERVICIOS GENERALES PARA LA AVIACIÓN, S.L.U.

Elaborado por: Engiparc

Superficie solicitada en Zona de Dominio Público Marítimo-Terrestre: 323,81 m²

Origen: M. 1288

Edificación: 323,81 m²

SECCIONES Y PLANOS GENERALES DE LA OBRAS

CNC02/08/07/0004, PM/MA-24/HGB (004/08)

PETICIONARIO: HOTELES GRUP BARROC, S.L.

LUGAR: Portals Nous

OBJETO: CASETA GUARDABOTES

SUPERFICIE: 35,35 m²

PLANO DE SITUACIÓN



PLANO DE LOCALIZACIÓN



PLANO DE OBRAS

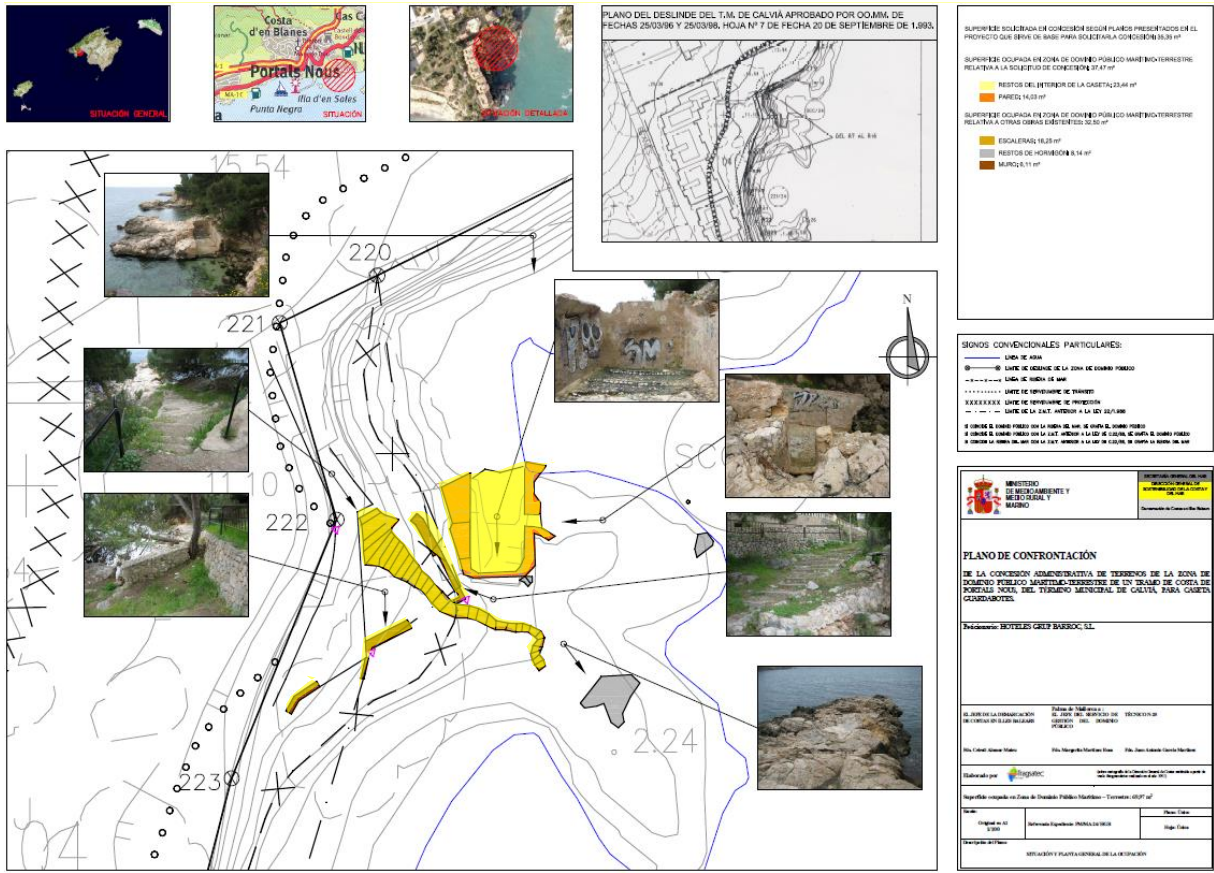

CNC02/13/07/0031, PM/MA-24/OHSA (031/13)

PETICIONARIO: OLIVIA HOTELS, S.A.

LUGAR: Illetes

OBJETO: MUROS Y TERRAZAS

SUPERFICIE: 745,4m²

PLANO DE SITUACIÓN

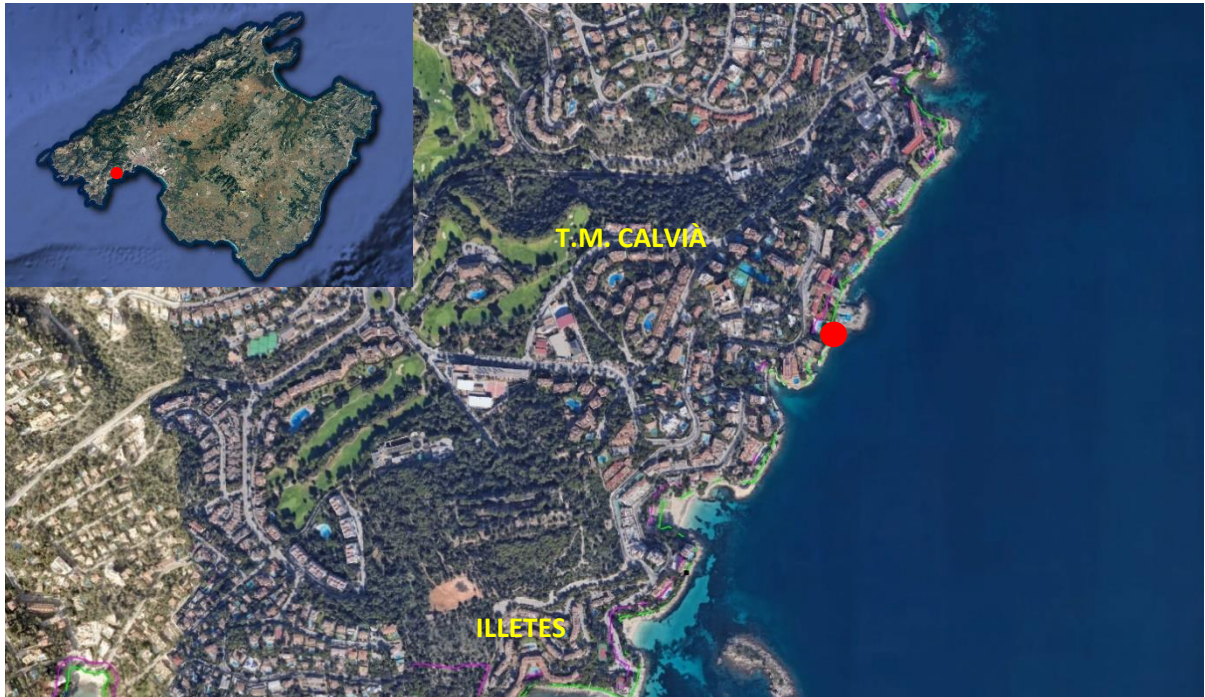

PLANO DE LOCALIZACIÓN

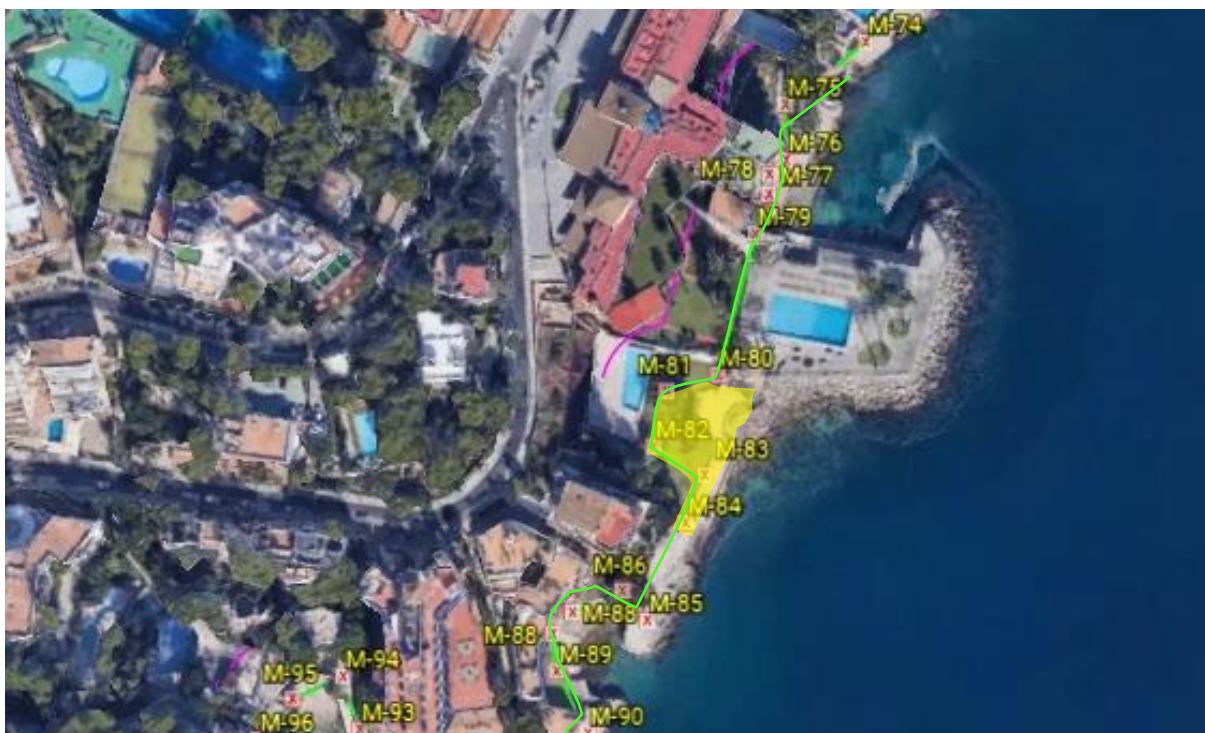

PLANO DE LAS OBRAS

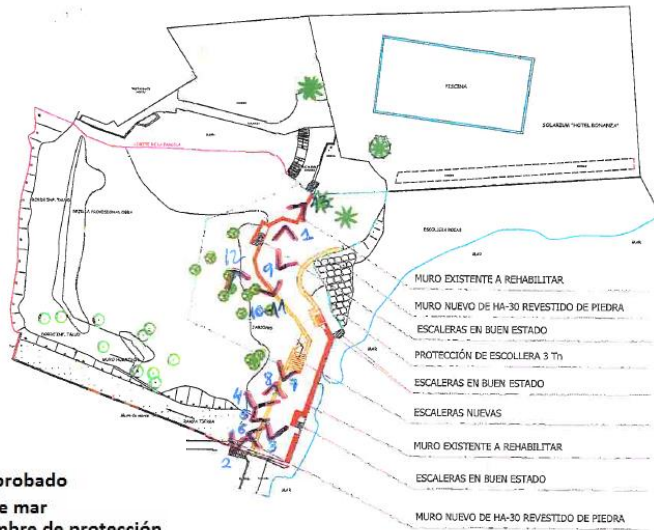

Leyenda:

- DPMT aprobado
- Ribera de mar
- Servidumbre de protección
- MURO NUEVO DE HA-30 REVESTIDO DE PIEDRA
- CONSOLIDACIÓN DEL MURO EXISTENTE Y REHABILITACIÓN DE LA CORONACIÓN
- ESCOLLERA
- CONCESIÓN SOLICITADA (745,4 M2)

CN02/13/07/0031

PLANEAMIENTO Y TECNOLOGIA S.L.	
AVEL. ESCOBEDO 83 Y C TEL: 011-487851 PUNTA DE SALAZAR TEL: 011-487857	
PREVERO: REHABILITACIÓN DE MUROS Y TERRAZAS PARA ACONDICIONAMIENTO TRAMO DE COSTA COMPRENDIDO ENTRE HITOS H-80 Y H-84	FECHA: JUNIO-13
EMPLAZAMIENTO: ILETAS-CALMA	REF.: 1597
TITULO DEL PLANO: PLANTA DE PROYECTO	HORA N.: 03
SUSTITUYE A:	ESCALA: 1:500
SUSTITUIDO POR:	0 5.0 10.0 15.0
PROMOTOR: OLIVIA HOTELS	AUTORES: RICARDO COLLADO SAEZ

CNC02/14/07/0009, PM/MA-24 AC

PETICIONARIO: AJUNTAMENT DE CALVIÀ

LUGAR: Cala Blanca

OBJETO: ENCAUZAMIENTO TORRENTE Y CONDUCCIÓN PLUVIALES

SUPERFICIE: 166 m²

PLANO DE SITUACIÓN

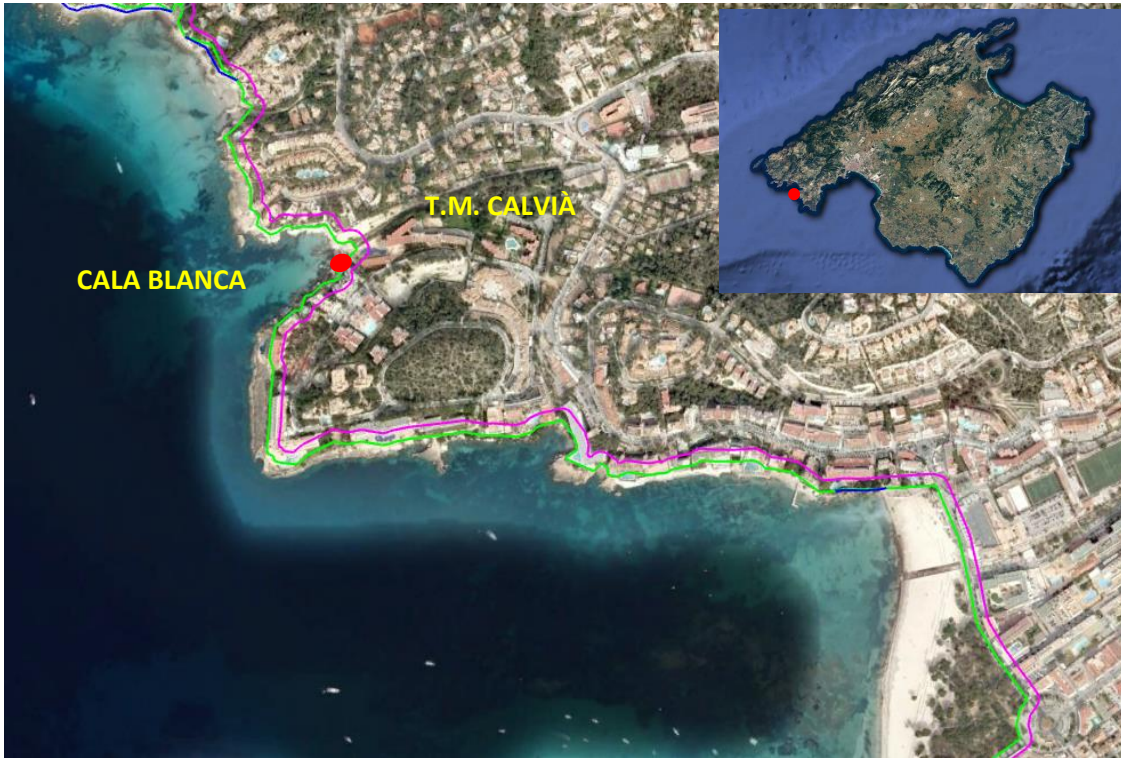

PLANO DE LOCALIZACIÓN



CNC02/14/07/0045, PM/MA-24/ASGO

PETICIONARIO: ALBERTO SEGUÍ GARCIA DE OTEYZA

LUGAR: Illetes

OBJETO: KIOSKO-BAR

SUPERFICIE: 150 m²

PLANO DE SITUACIÓN



PLANO DE LOCALIZACIÓN



PLANO DE LAS OBRAS

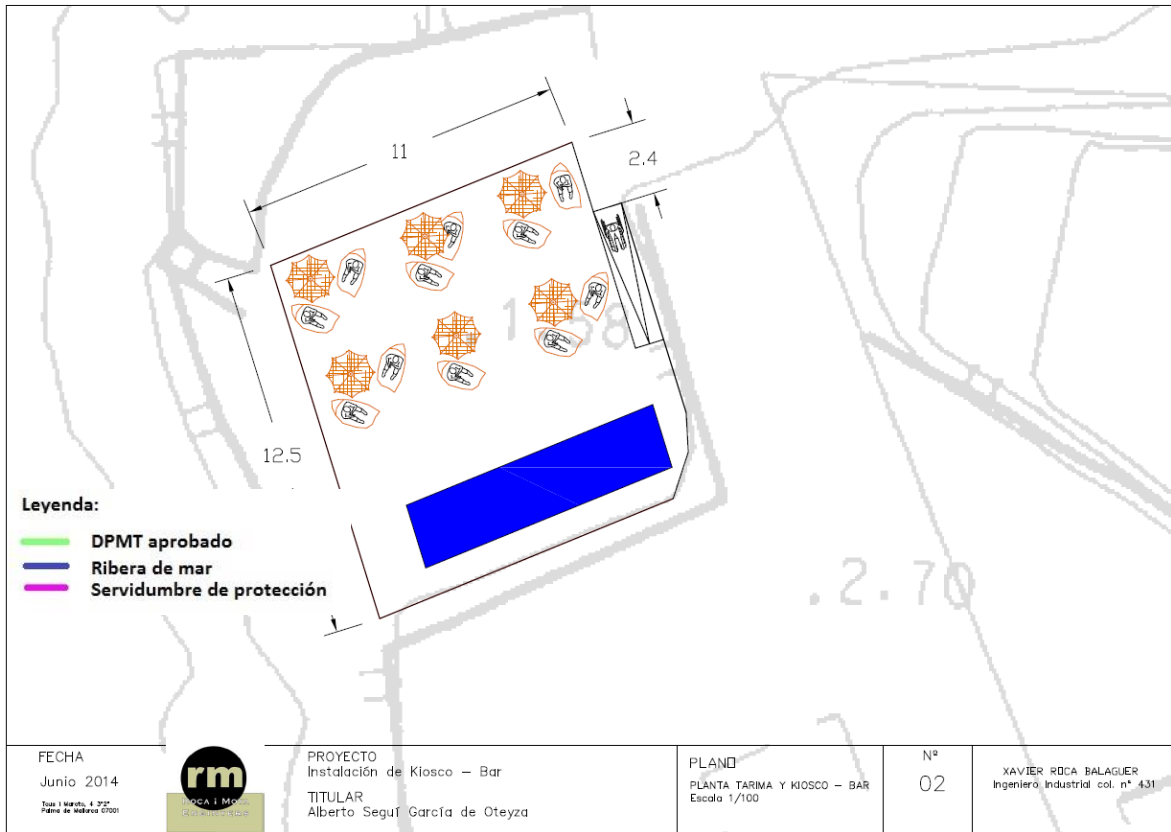

CNC02/15/07/0104, PM/MA-24/IRSL

PETICIONARIO: INVERSIONES ROSSEGADA, SLU.

LUGAR: Bendinat

OBJETO: SOLARIUM, VARADERO Y ACCESOS

SUPERFICIE: 159,68 m²

PLANO DE SITUACIÓN



PLANO DE LOCALIZACIÓN



PLANO DE LAS OBRAS

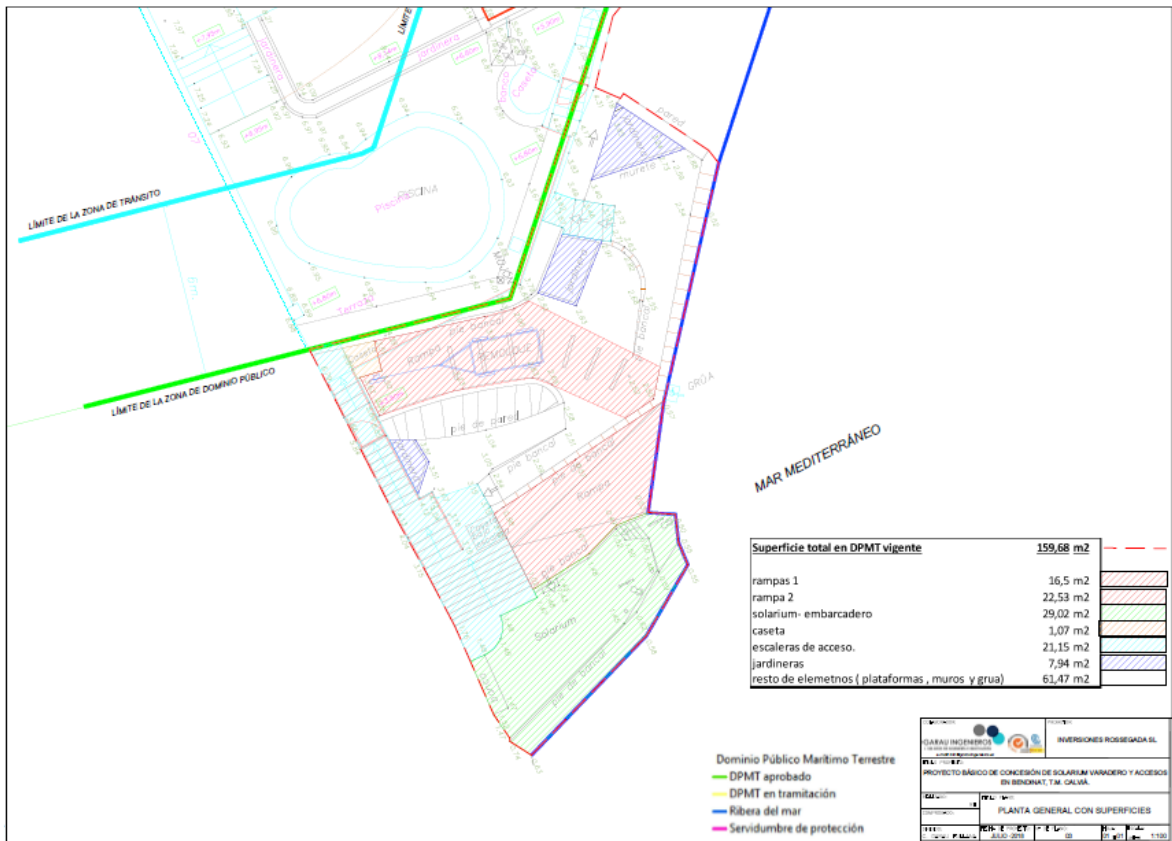

CNC02/18/07/0098, PM/MA-24 AC

PETICIONARIO: AJUNTAMENT DE CALVIÀ

LUGAR: Torrenova

OBJETO: MEJORA PAISAJÍSTICA FRENTE MARÍTIMO FASE II

SUPERFICIE: 1409,72 m²

PLANO DE SITUACIÓN



PLANO DE LOCALIZACIÓN



PLANO DE LAS OBRAS

