



CNC02/17/07/0082 - PM/MA-10/ AFM

PETICIONARIO: D. ALFONSO FIERRO MARCH

MUNICIPIO: CAPDEPERA

LUGAR: CALA AGULLA

OBJETO: CASETA VARADERO, PLATAFORMA Y ESCALERA

SUPERFICIE: 61,04 m²

PLANO DE SITUACIÓN



PLANO DE LOCALIZACIÓN



PLANO DE OBRAS

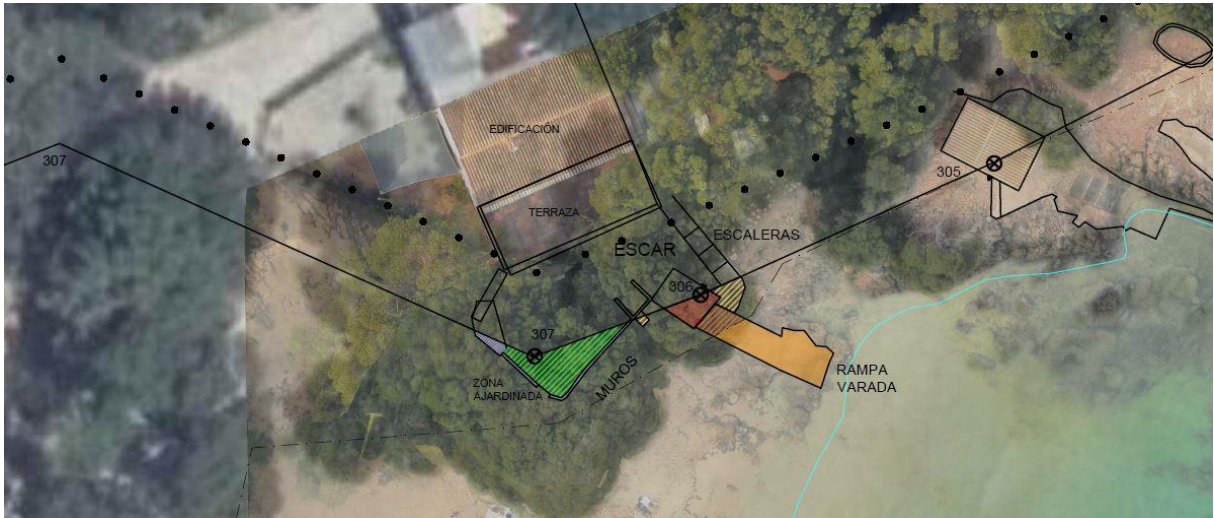

<p>SUPERFICIE EN DPMT CON DESLINDE ANTERIOR A LA LEY 22/1988 DE COSTAS. <u>22.50 m²</u></p>		<p>SUPERFICIE EN DPMT CON DESLINDE ANTERIOR A LA LEY 22/1988 DE COSTAS Y EL VIGENTE APROBADO POR O.M DE 03/07/2006. <u>38.54 m²</u></p>		<p>—●—●— LINEA DE DESLINDE DPMT VIGENTE XXXXX LINEA DE SERVIDUMBRE DE PROTECCIÓN. —●— ZMT ANTERIOR A LA LEY 22/1988 DE COSTAS</p>
<p>RAMPA 22.50 m²</p>	<p>RAMPA 4.83 m²</p> <p>ESCAR 5.48 m²</p> <p>MURO 4.49 m²</p> <p>ZONA AJARDINADA 19.18 m²</p> <p>ESCALERAS 4.56 m²</p>			