



Informe Meteorológico Mensual de la Red de Seguimiento de Cambio Global en Parques Nacionales

Enero 2015

Parque Nacional de SIERRA NEVADA



Aviso legal

Condiciones de Uso

La información contenida en este documento es propiedad del Ministerio de Agricultura, Alimentación y Medio Ambiente, con domicilio en C/ José Abascal nº 41, 28003 Madrid-España.

La información contenida en este documento constituye una modalidad de propiedad intelectual según el artículo 10 del Real Decreto Legislativo 1/1.996 de 12 de abril (Ley de Propiedad Intelectual). Esta información se ofrece gratuitamente a los ciudadanos para que pueda ser utilizada libremente por ellos, con el único compromiso de mencionar a la Red de seguimiento del cambio global en Parques Nacionales del Ministerio de Agricultura, Alimentación y Medio Ambiente como elaboradores de la misma cada vez que se utilice para uso distinto del particular y/o privado.

Nota

Ausencia de datos

Las estaciones automáticas de monitorización de datos están sometidas a una casuística particular de tipo técnico. Estos problemas pueden afectar a variables concretas o al funcionamiento general de la estación. En estos casos se producirá una laguna de datos para variables determinadas o bien ausencia total de datos para la estación.

Estas lagunas pueden derivar en la ausencia total o parcial de datos en los informes.

La red de seguimiento de cambio global contempla un exhaustivo protocolo de mantenimiento preventivo y correctivo de todas las estaciones que forman parte de la red. Estos protocolos permiten solucionar los problemas en el menor tiempo posible minimizando de este modo el número de lagunas y su duración.

Metadatos del Parque Nacional (ETRS89) Sierra Nevada

<i>PARQUE</i>	<i>CODIGO</i>	<i>ESTACIONES</i>	<i>X(UTM)</i>	<i>Y(UTM)</i>	<i>HUSO</i>	<i>ALTITUD (m)</i>
Sierra Nevada	PSN01	Aljibe de Montenegro	526823	4107244	30	975
Sierra Nevada	PSN02	Embarcadero	477616	4116209	30	1530
Sierra Nevada	PSN03	Piedra de los Soldados	477274	4112624	30	2155
Sierra Nevada	PSN04	Rambla de Guadix	528674	4097413	30	616
Sierra Nevada	PSN05	El Encinar	509291	4100969	30	1732
Sierra Nevada	PSN06	Laguna Seca	504254	4105881	30	2300
Sierra Nevada	PSN07	Robledal de Cáñar	461797	4089793	30	1735
Sierra Nevada	PSN08	Veleta	467076	4102249	30	3097

Resumen de variables de temperatura mensual (°C)

<i>CODIGO</i>	<i>ESTACIONES</i>	<i>FECHA</i>	<i>Tmed</i>	<i>Tmax</i>	<i>Momento Tmax</i>	<i>Tmin</i>	<i>Momento Tmin</i>
PSN01	Aljibe de Montenegro	01/01/2015 0:10:00	7,34	18,79	10/01/2015 14:00:00	-1,84	18/01/2015 1:50:00
PSN02	Embarcadero	01/01/2015 0:10:00	4,68	18,59	10/01/2015 12:50:00	-6,08	20/01/2015 3:30:00
PSN03	Piedra de los Soldados	01/01/2015 0:10:00	0,75	11,49	04/01/2015 12:30:00	-10,63	20/01/2015 2:50:00
PSN04	Rambla de Guadix	01/01/2015 0:10:00	10,77	23,77	30/01/2015 12:40:00	2,08	20/01/2015 7:10:00
PSN05	El Encinar	01/01/2015 0:10:00	5,01	18,28	10/01/2015 14:20:00	-4,59	20/01/2015 4:20:00
PSN06	Laguna Seca	01/01/2015 0:10:00	-0,45	12,53	04/01/2015 14:10:00	-11,33	24/01/2015 5:20:00
PSN07	Robledal de Cáñar	01/01/2015 0:10:00	4,42	15,7	11/01/2015 11:50:00	-5,57	17/01/2015 7:30:00
PSN08	Veleta	01/01/2015 0:10:00	-4,81	9,56	06/01/2015 10:50:00	-16,36	20/01/2015 1:10:00

Resumen de variables de humedad mensual (%)

<i>CODIGO</i>	<i>ESTACIONES</i>	<i>FECHA</i>	<i>Hmed</i>	<i>Hmax</i>	<i>Momento Hmax</i>	<i>Hmin</i>	<i>Momento Hmin</i>
PSN01	Aljibe de Montenegro	01/01/2015 0:10:00	51,65	97,5	08/01/2015 6:50:00	9,83	10/01/2015 12:30:00
PSN02	Embarcadero	01/01/2015 0:10:00	49,73	98,5	18/01/2015 21:40:00	8,99	10/01/2015 12:50:00
PSN03	Piedra de los Soldados	01/01/2015 0:10:00	50,8	100	30/01/2015 14:20:00	7,61	10/01/2015 9:10:00
PSN04	Rambla de Guadix	01/01/2015 0:10:00	45,28	93,3	19/01/2015 7:10:00	10,51	25/01/2015 3:40:00
PSN05	El Encinar	01/01/2015 0:10:00	46,07	100	16/01/2015 7:40:00	4,71	05/01/2015 20:00:00
PSN06	Laguna Seca	01/01/2015 0:10:00	55,8	99,9	16/01/2015 4:30:00	4,98	04/01/2015 5:30:00
PSN07	Robledal de Cáñar	01/01/2015 0:10:00	47,06	98,9	19/01/2015 6:10:00	8,31	10/01/2015 12:40:00
PSN08	Veleta	01/01/2015 0:10:00	55,49	98,8	30/01/2015 15:20:00	3,9	10/01/2015 9:20:00

Resumen de variables de presión (hPa)

<i>CODIGO</i>	<i>ESTACIONES</i>	<i>FECHA</i>	<i>Pmed</i>	<i>Pma</i>	<i>Momento Pmax</i>	<i>Pmin</i>	<i>Momento Pmin</i>
PSN01	Aljibe de Montenegro	01/01/2015 0:10:00	874,46	890	09/01/2015 8:30:00	852	31/01/2015 0:20:00
PSN02	Embarcadero	01/01/2015 0:10:00	852,39	868	09/01/2015 8:50:00	832	19/01/2015 4:20:00
PSN03	Piedra de los Soldados	01/01/2015 0:10:00	789,76	806	09/01/2015 16:20:00	754,1	01/02/2015
PSN04	Rambla de Guadix	01/01/2015 0:10:00	953,52	972	09/01/2015 8:40:00	926	31/01/2015 6:30:00
PSN05	El Encinar	01/01/2015 0:10:00	832,88	850	09/01/2015 18:10:00	811	31/01/2015 4:50:00
PSN06	Laguna Seca	01/01/2015 0:10:00	774,5	791,7	09/01/2015 19:20:00	751,3	31/01/2015 14:20:00
PSN07	Robledal de Cáñar	01/01/2015 0:10:00	831,51	848	09/01/2015 17:40:00	811	31/01/2015 7:50:00
PSN08	Veleta	01/01/2015 0:10:00	702,22	718	09/01/2015 18:20:00	683,3	19/01/2015 5:20:00

Resumen de variables de radiación (MJ/m2)

<i>CODIGO</i>	<i>ESTACIONES</i>	<i>FECHA</i>	<i>RGmed</i>	<i>RGmax</i>	<i>Momento RGma</i>	<i>RGmin</i>	<i>Momento RGmin</i>
PSN01	Aljibe de Montenegro	01/01/2015 0:10:00	10,08	12,42	28/01/2015 0:10:00	5,28	18/01/2015 0:10:00
PSN02	Embarcadero	01/01/2015 0:10:00	10,42	13,8	28/01/2015 0:10:00	1,21	19/01/2015 0:10:00
PSN03	Piedra de los Soldados	01/01/2015 0:10:00	10,33	14,18	28/01/2015 0:10:00	2,18	31/01/2015 0:10:00
PSN04	Rambla de Guadix	01/01/2015 0:10:00	11,14	14,83	31/01/2015 0:10:00	5,25	18/01/2015 0:10:00
PSN05	El Encinar	01/01/2015 0:10:00	11,44	14,02	23/01/2015 0:10:00	2,89	18/01/2015 0:10:00
PSN06	Laguna Seca	01/01/2015 0:10:00	10,64	13,78	17/01/2015 0:10:00	4,57	22/01/2015 0:10:00
PSN07	Robledal de Cáñar	01/01/2015 0:10:00	11,22	13,96	26/01/2015 0:10:00	2,02	18/01/2015 0:10:00
PSN08	Veleta	01/01/2015 0:10:00	5,19	11,55	21/01/2015 0:10:00	0	22/01/2015 0:10:00

Resumen de precipitación (mm)

<i>CODIGO</i>	<i>ESTACIONES</i>	<i>FECHA</i>	<i>Prec acumulada</i>
PSN01	Aljibe de Montenegro	01/01/2015 0:10:00	4,4
PSN02	Embarcadero	01/01/2015 0:10:00	62,09
PSN03	Piedra de los Soldados	01/01/2015 0:10:00	76,5
PSN04	Rambla de Guadix	01/01/2015 0:10:00	23,2
PSN05	El Encinar	01/01/2015 0:10:00	17,6
PSN06	Laguna Seca	01/01/2015 0:10:00	13,73
PSN07	Robledal de Cáñar	01/01/2015 0:10:00	208,49
PSN08	Veleta	01/01/2015 0:10:00	2



Comparativa de variables

ALJIBE DE MONTENEGRO. PSN01

Temperatura media diaria (°C)

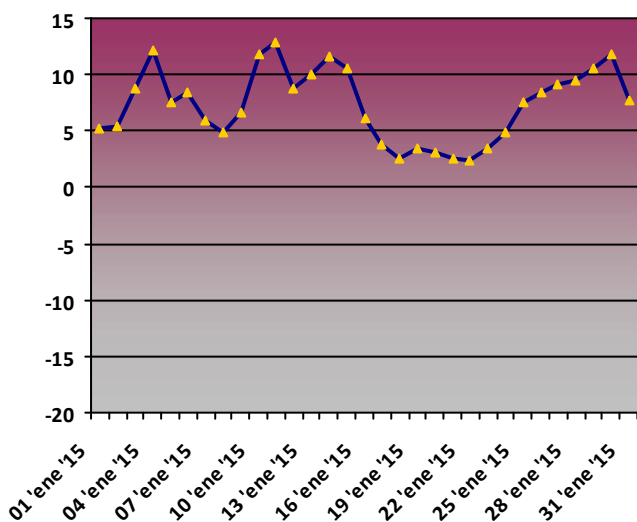

Humedad media diaria (%)

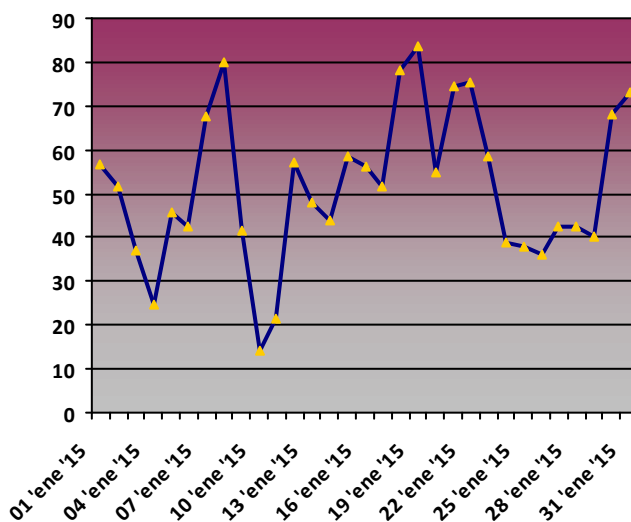

Precipitación acumulada diaria (mm)

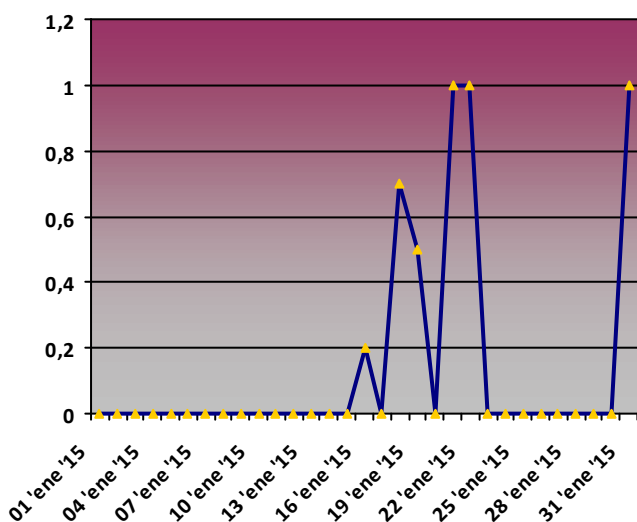

Presión media diaria (hPa)

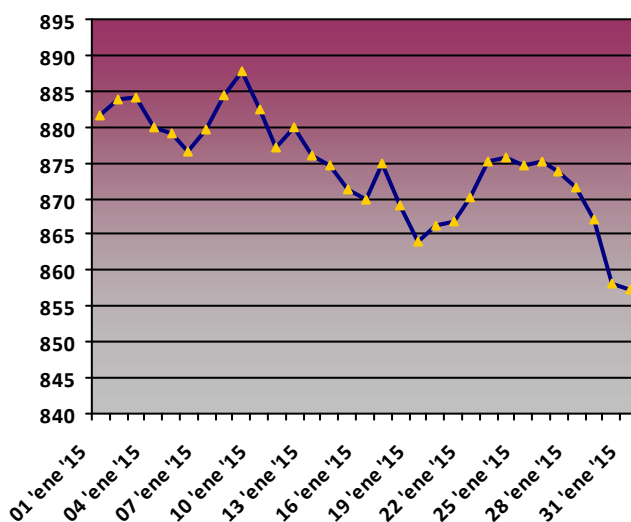

Radiación media diaria (MJ/m2)

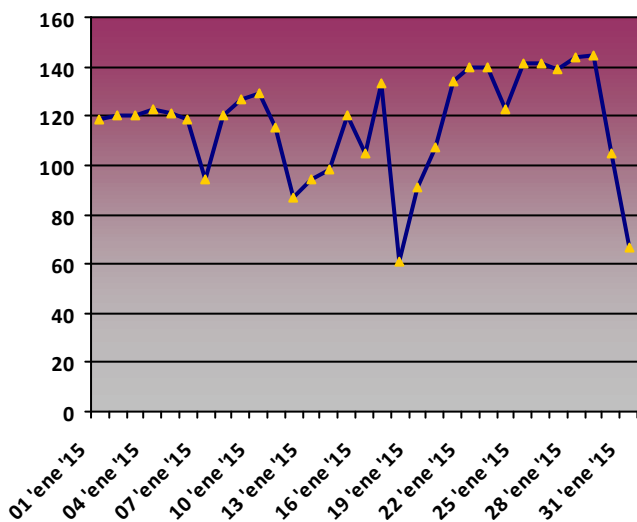

Rosa de los vientos. Dirección media diaria (Nº días)

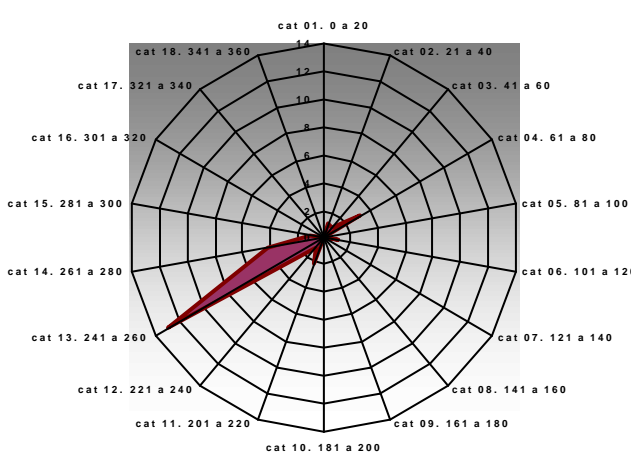



Gobierno de España

Ministerio de Agricultura, Alimentación y Medio Ambiente

Organismo Autónomo Parques Nacionales

EMBARCADERO. PSN02

Temperatura media diaria (°C)

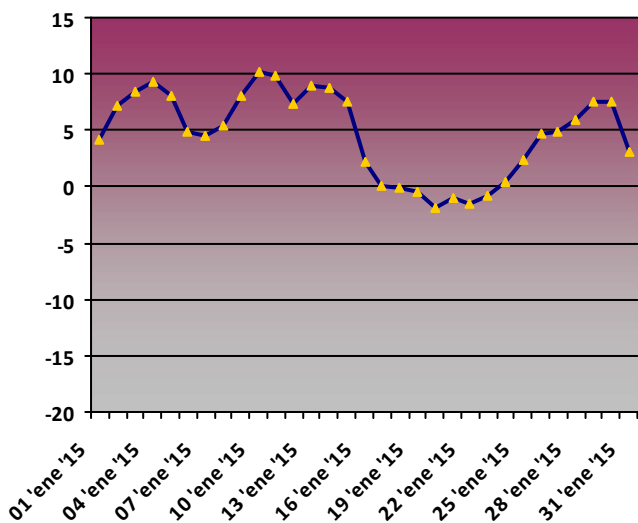

Humedad media diaria (%)

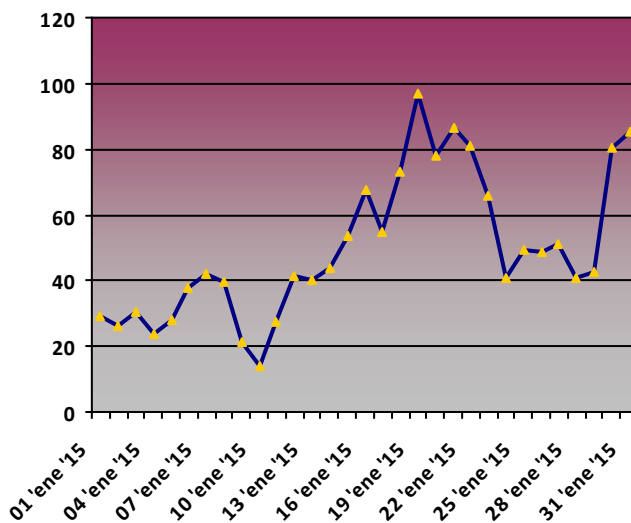

Precipitación acumulada diaria (mm)

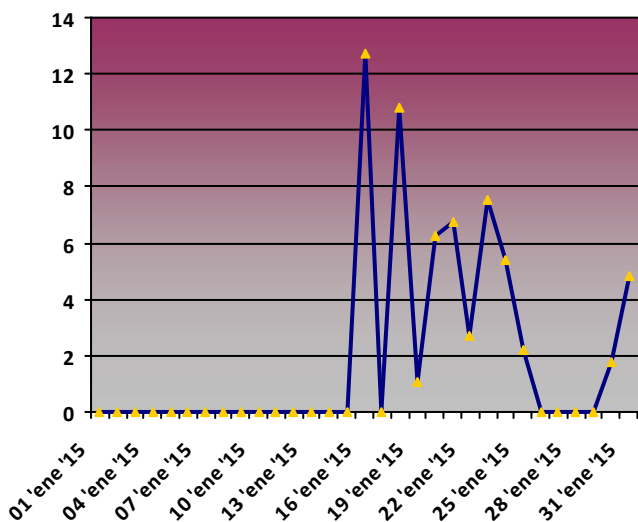

Presión media diaria (hPa)

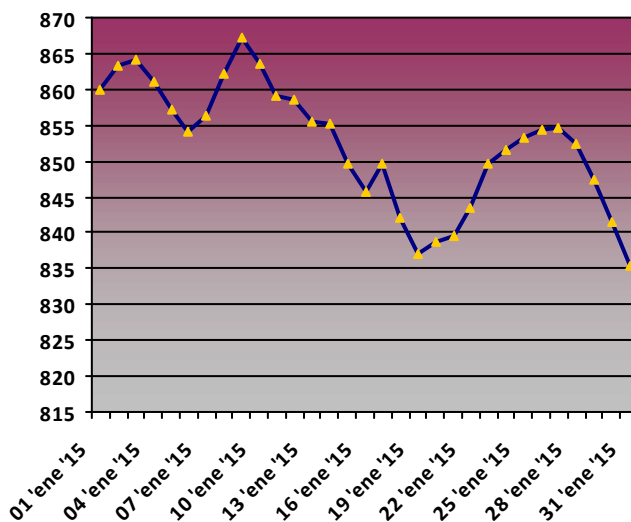

Radiación media diaria (MJ/m2)

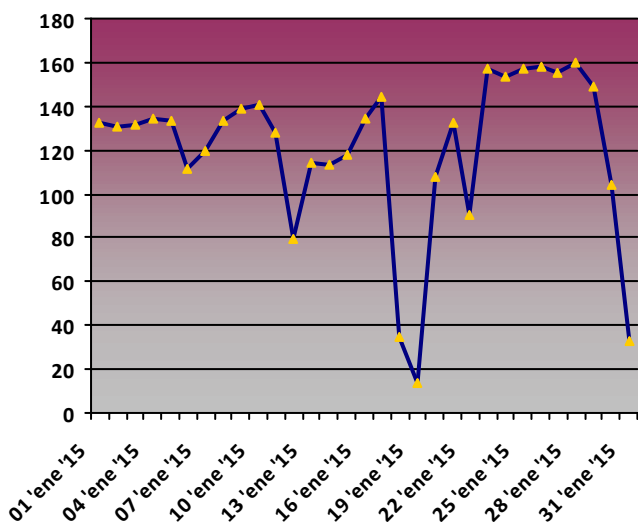

Rosa de los vientos. Dirección media diaria (Nº días)

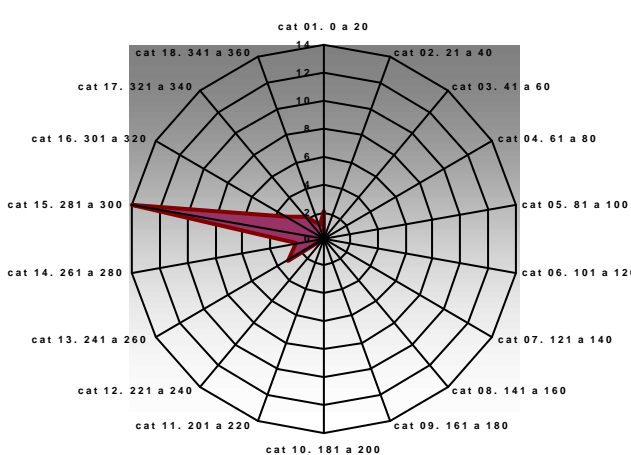



Gobierno de España

Ministerio de Agricultura, Alimentación y Medio Ambiente

Organismo Autónomo Parques Nacionales

PIEDRA DE LOS SOLDADOS. PSN03

Temperatura media diaria (°C)

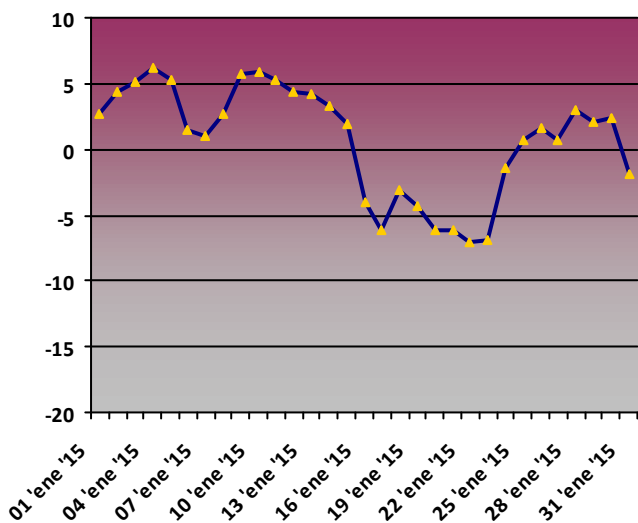

Humedad media diaria (%)

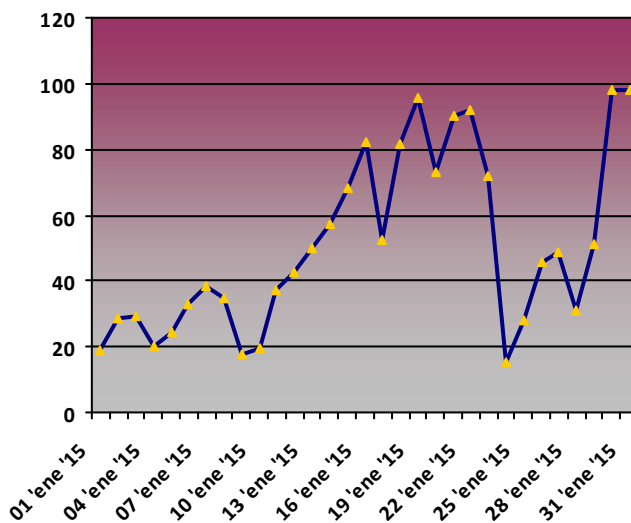

Precipitación acumulada diaria (mm)

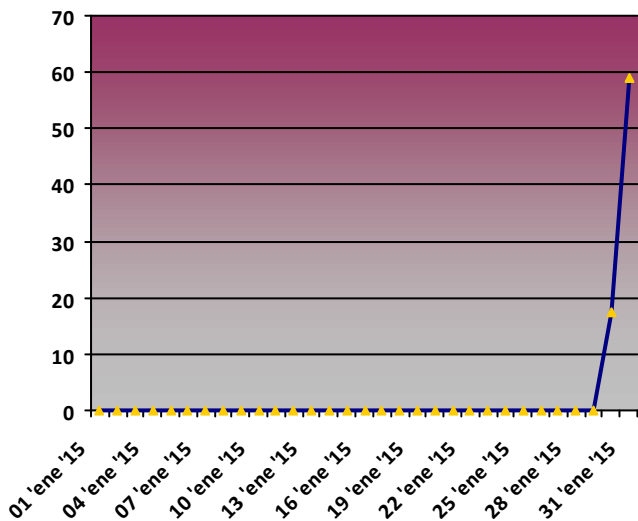

Presión media diaria (hPa)

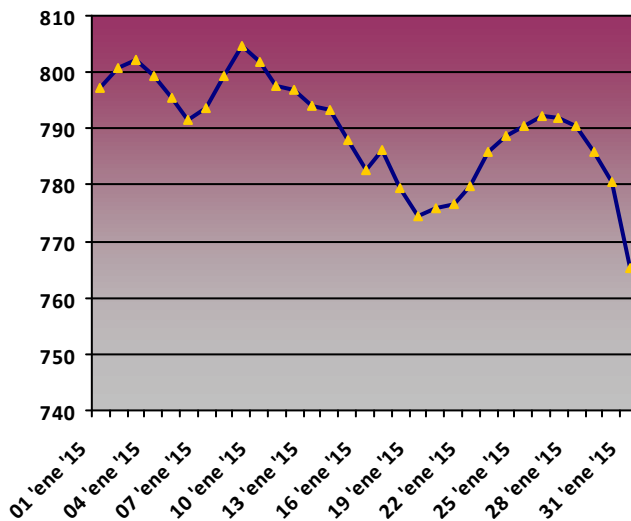

Radiación media diaria (MJ/m2)

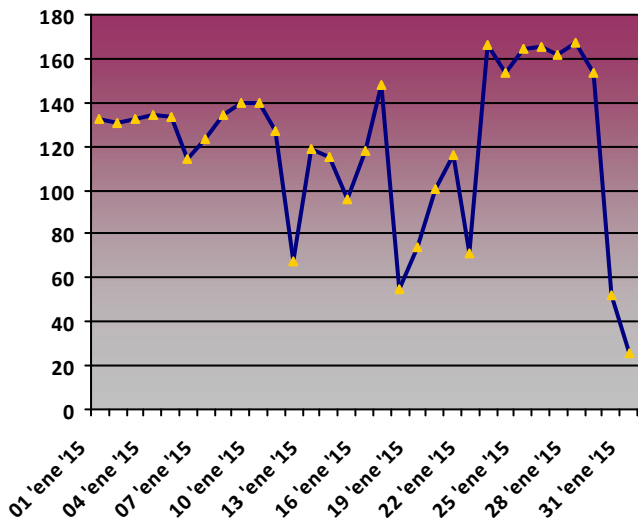

Rosa de los vientos. Dirección media diaria (Nº días)

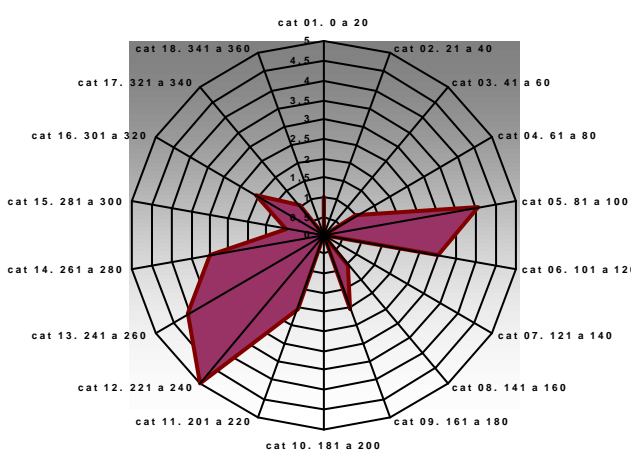



RAMBLA DE GUADIX. PSN04

Temperatura media diaria (°C)

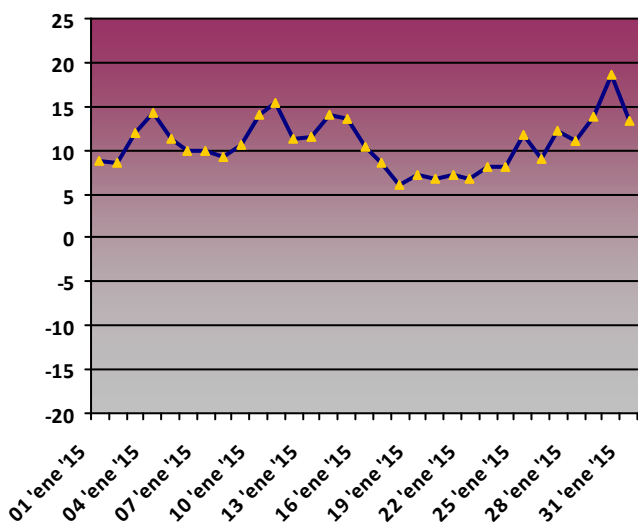

Humedad media diaria (%)

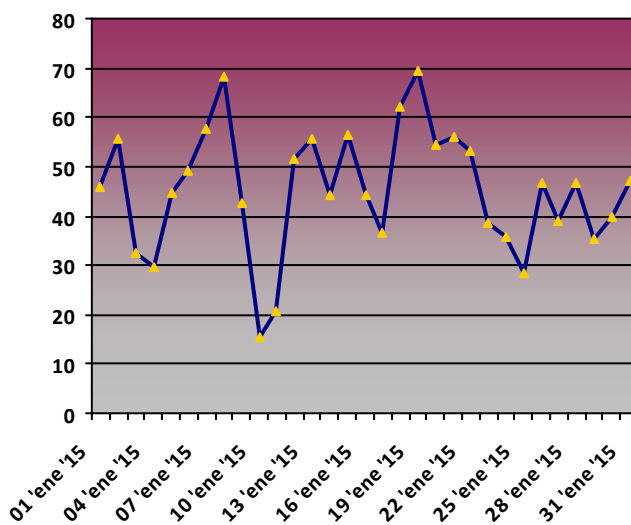

Precipitación acumulada diaria (mm)

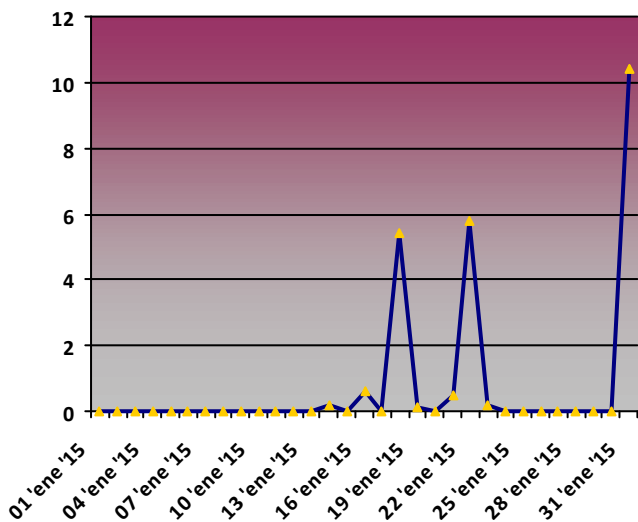

Presión media diaria (hPa)

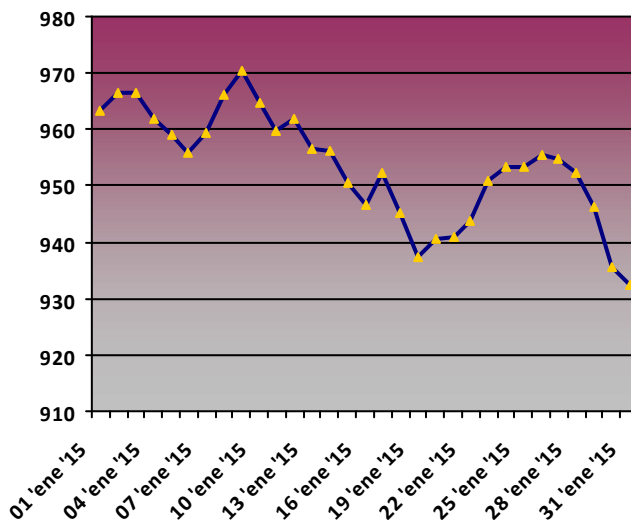

Radiación media diaria (MJ/m2)

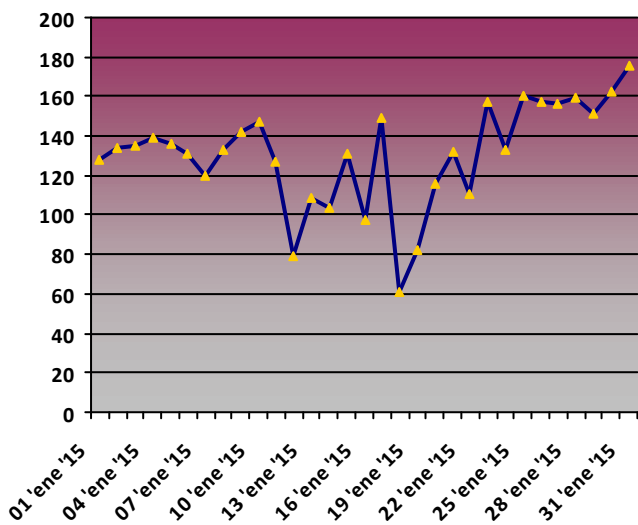

Rosa de los vientos. Dirección media diaria (Nº días)

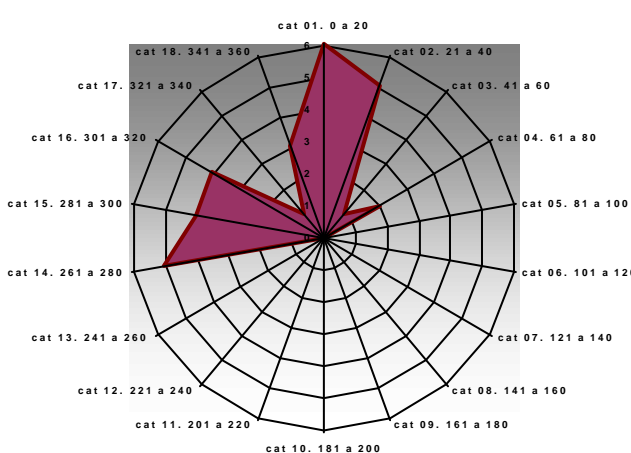



EL ENCINAR. PSN05

Temperatura media diaria (°C)

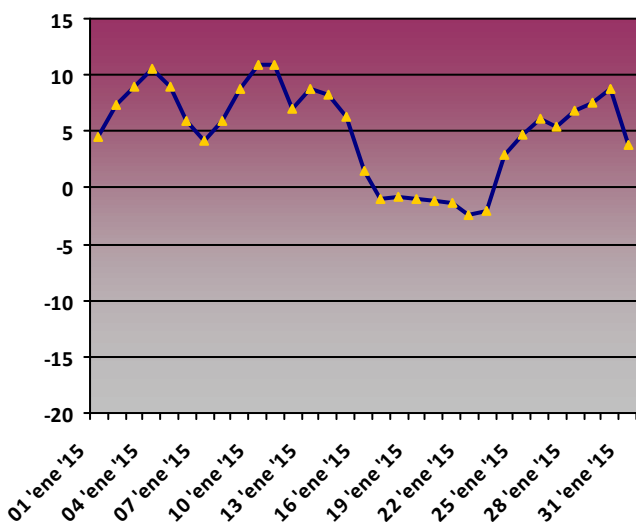

Humedad media diaria (%)

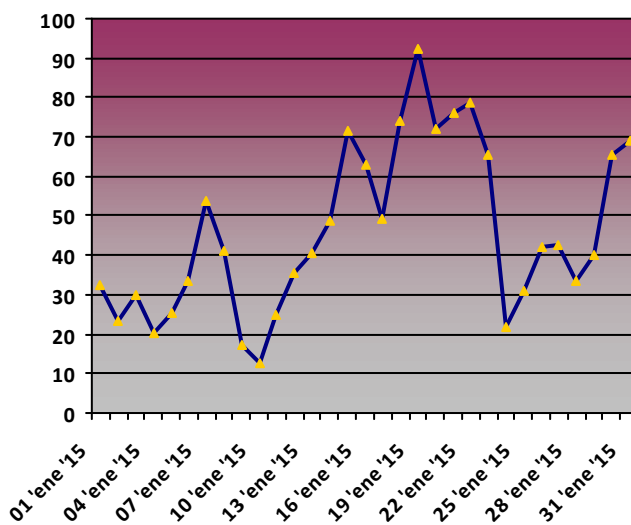

Precipitación acumulada diaria (mm)

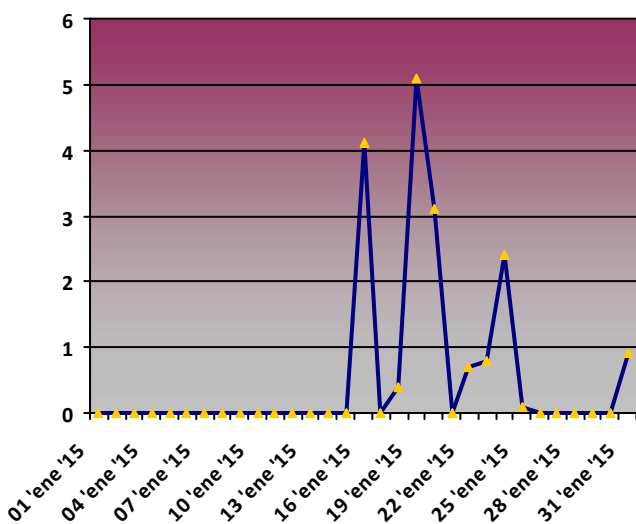

Presión media diaria (hPa)

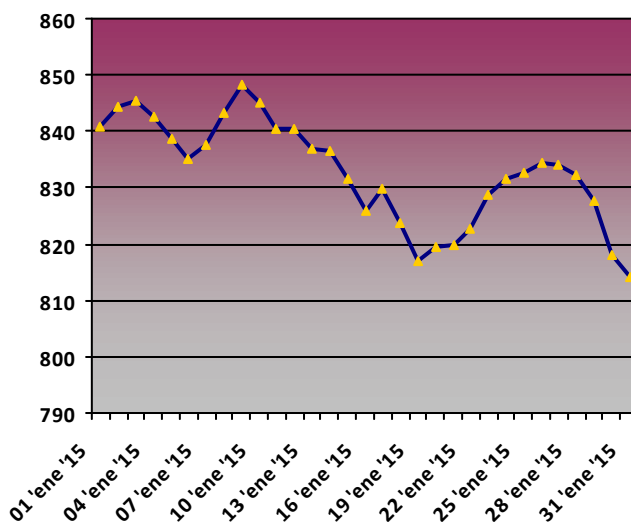

Radiación media diaria (MJ/m2)

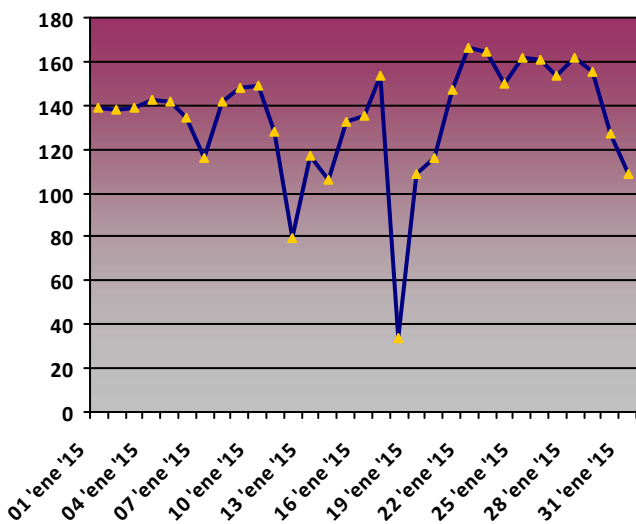

Rosa de los vientos. Dirección media diaria (Nº días)

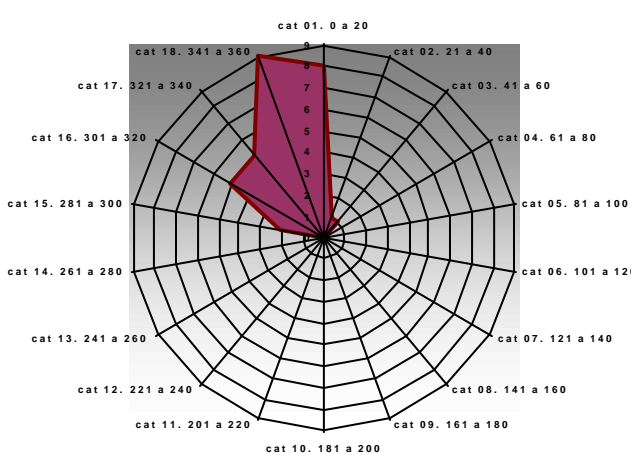



LAGUNA SECA. PSN06

Temperatura media diaria (°C)

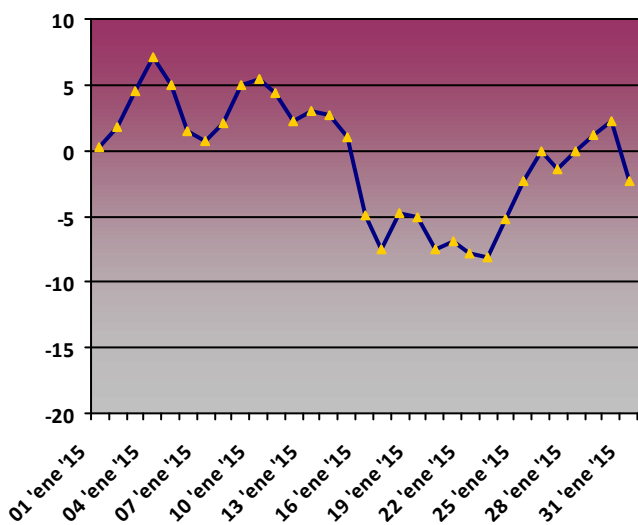

Humedad media diaria (%)

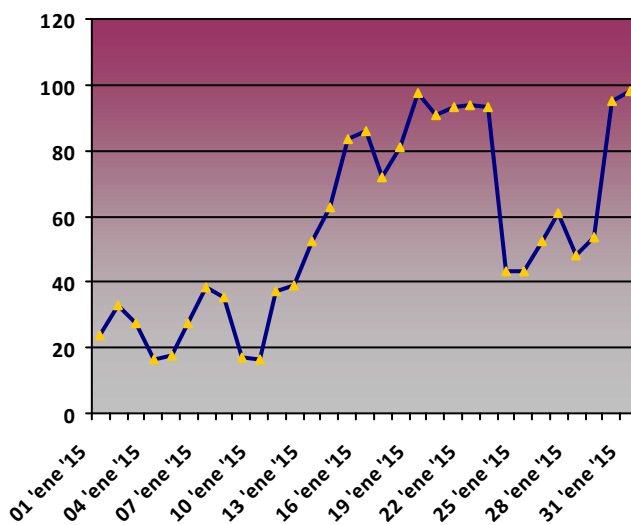

Precipitación acumulada diaria (mm)

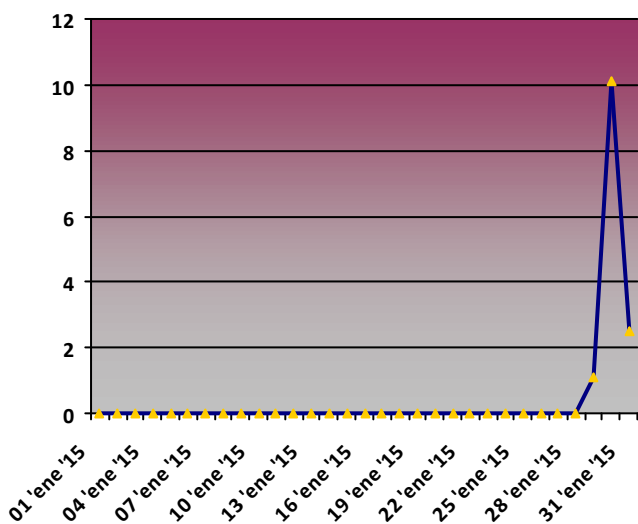

Presión media diaria (hPa)

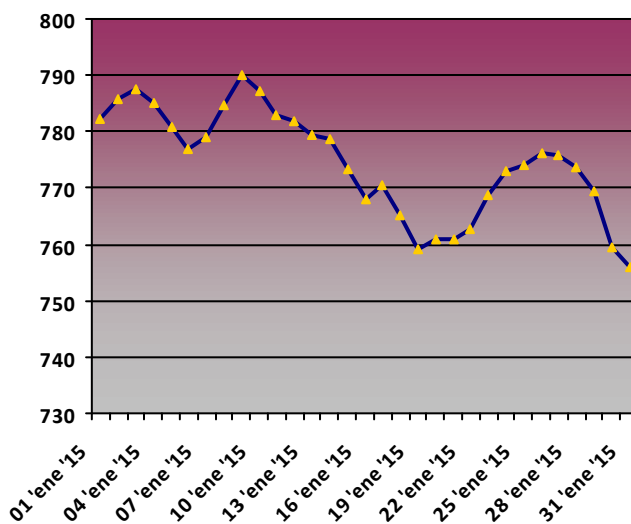

Radiación media diaria (MJ/m2)

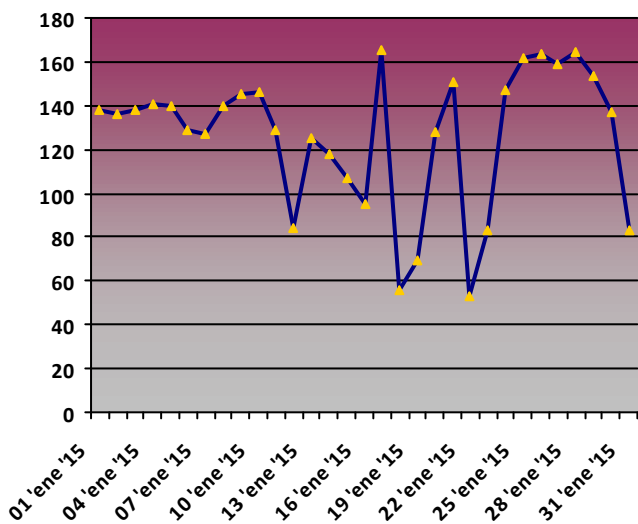

Rosa de los vientos. Dirección media diaria (Nº días)

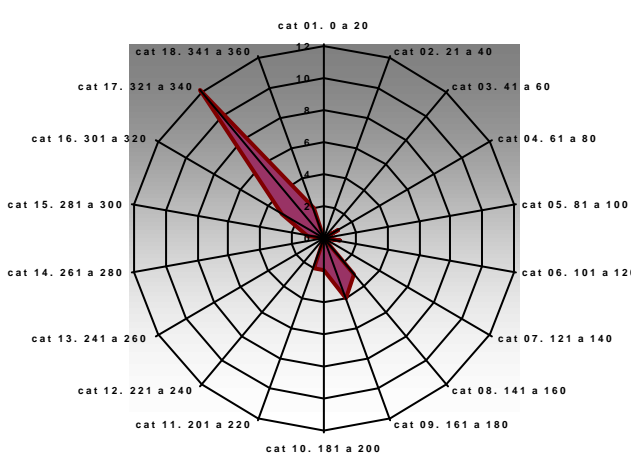



ROBLEDAL DE CAÑAR. PSN07

Temperatura media diaria (°C)

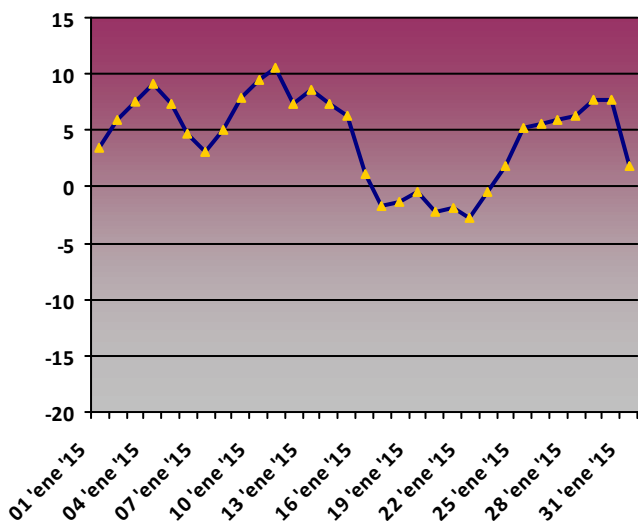

Humedad media diaria (%)

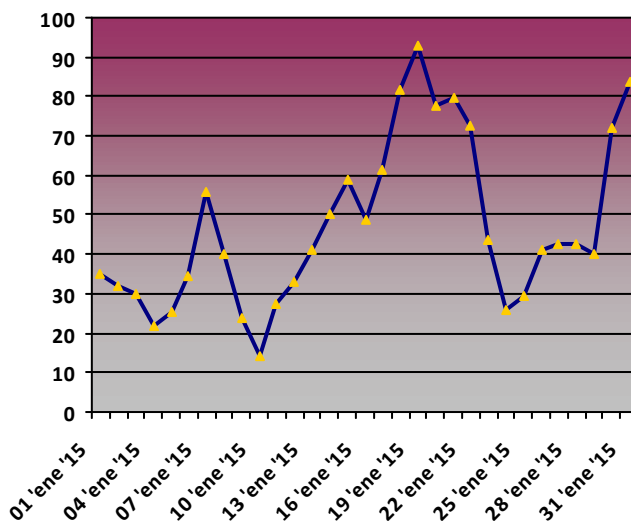

Precipitación acumulada diaria (mm)

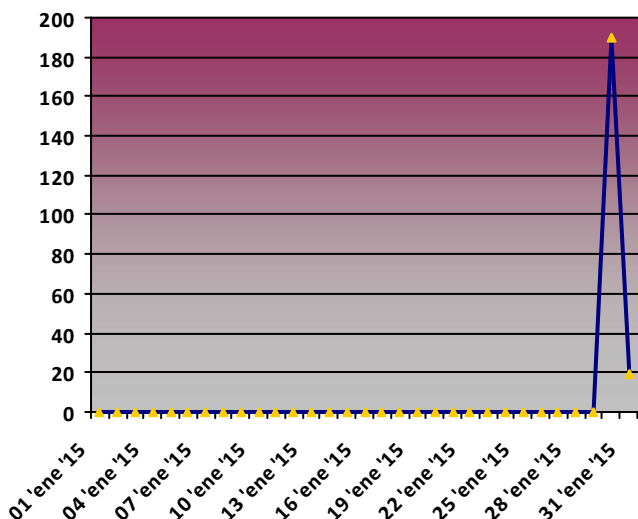

Presión media diaria (hPa)

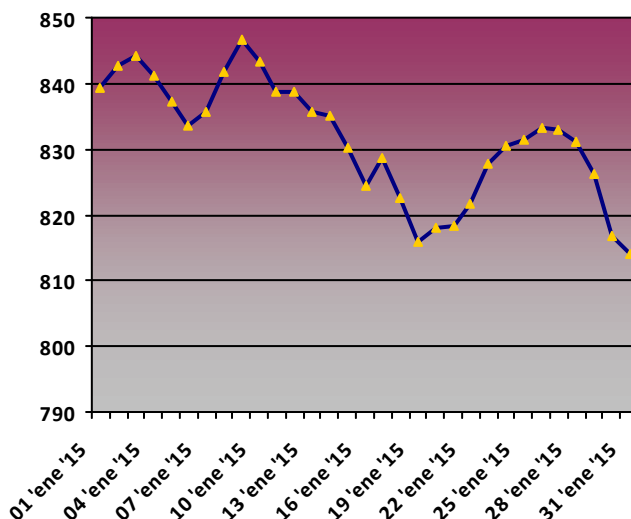

Radiación media diaria (MJ/m2)

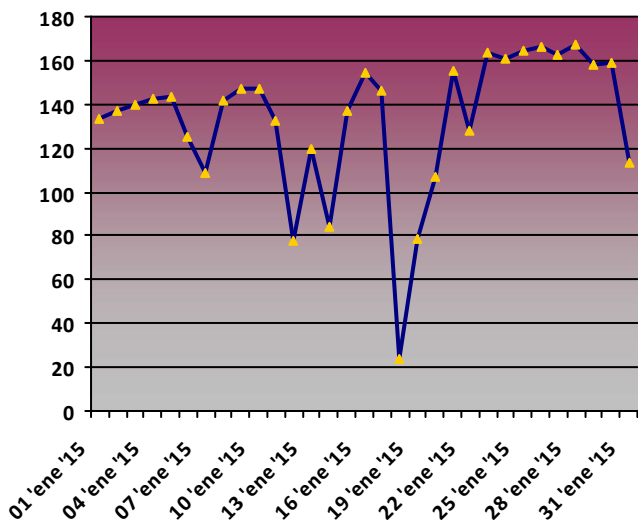

Rosa de los vientos. Dirección media diaria (Nº días)

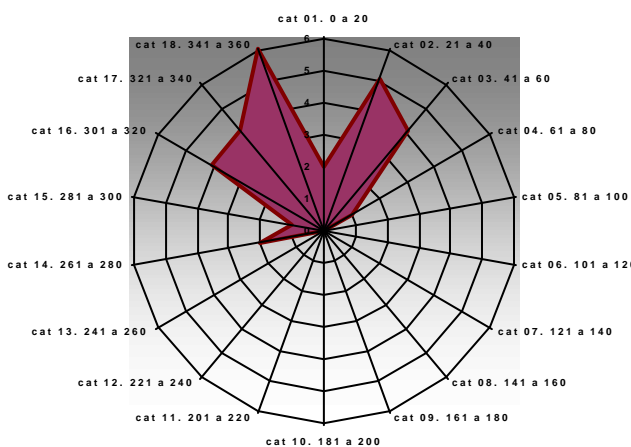



VELETA. PSN08

Temperatura media diaria (°C)

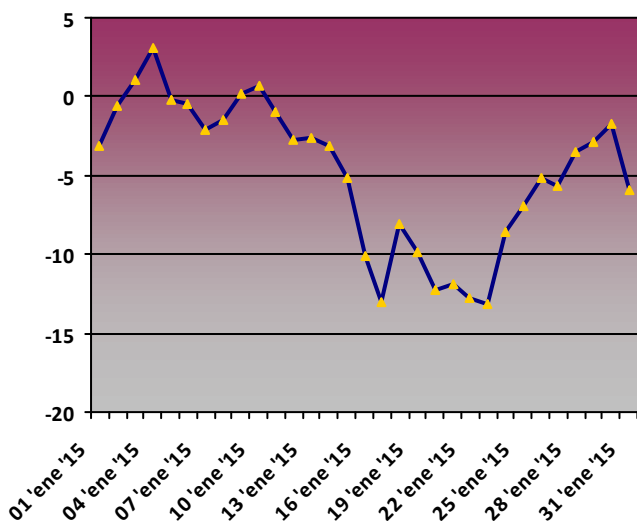

Humedad media diaria (%)

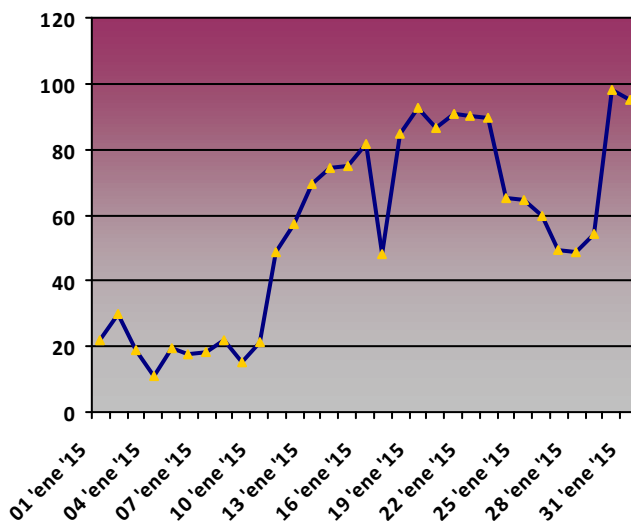

Precipitación acumulada diaria (mm)

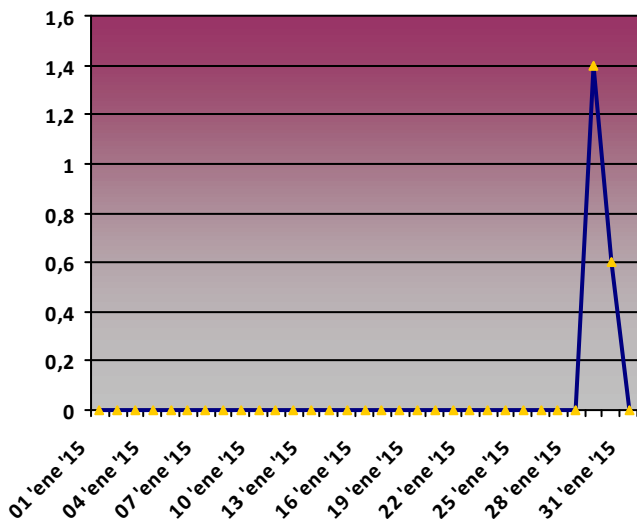

Presión media diaria (hPa)

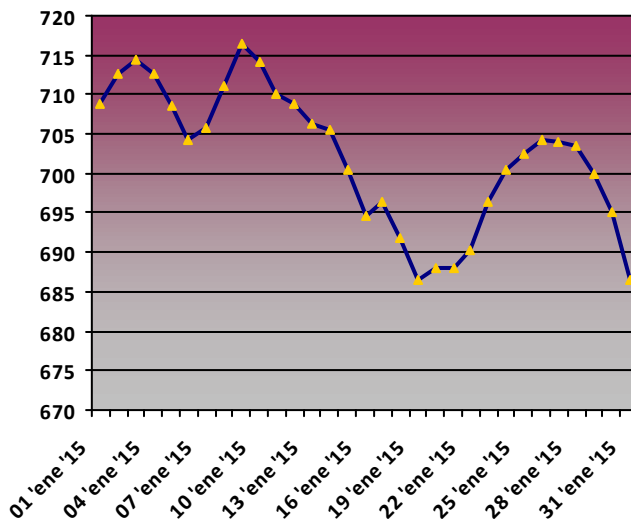

Radiación media diaria (MJ/m2)

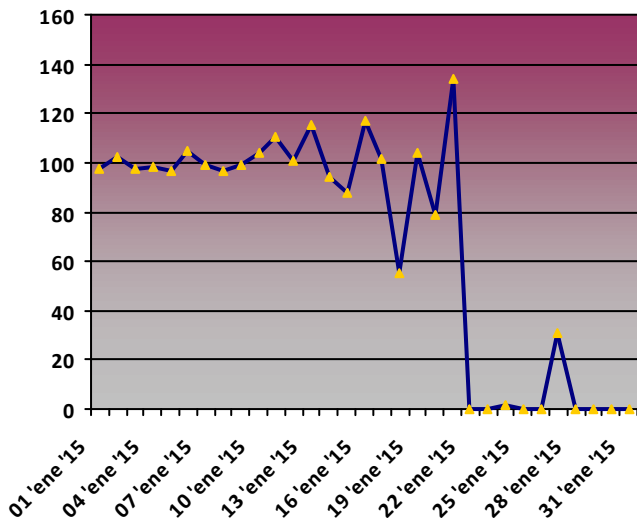

Rosa de los vientos. Dirección media diaria (Nº días)

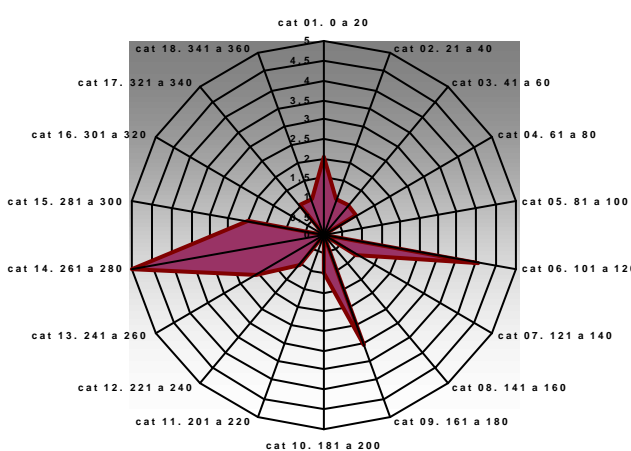



Diagramas Ombrotérmicos

ALJIBE DE MONTENEGRO

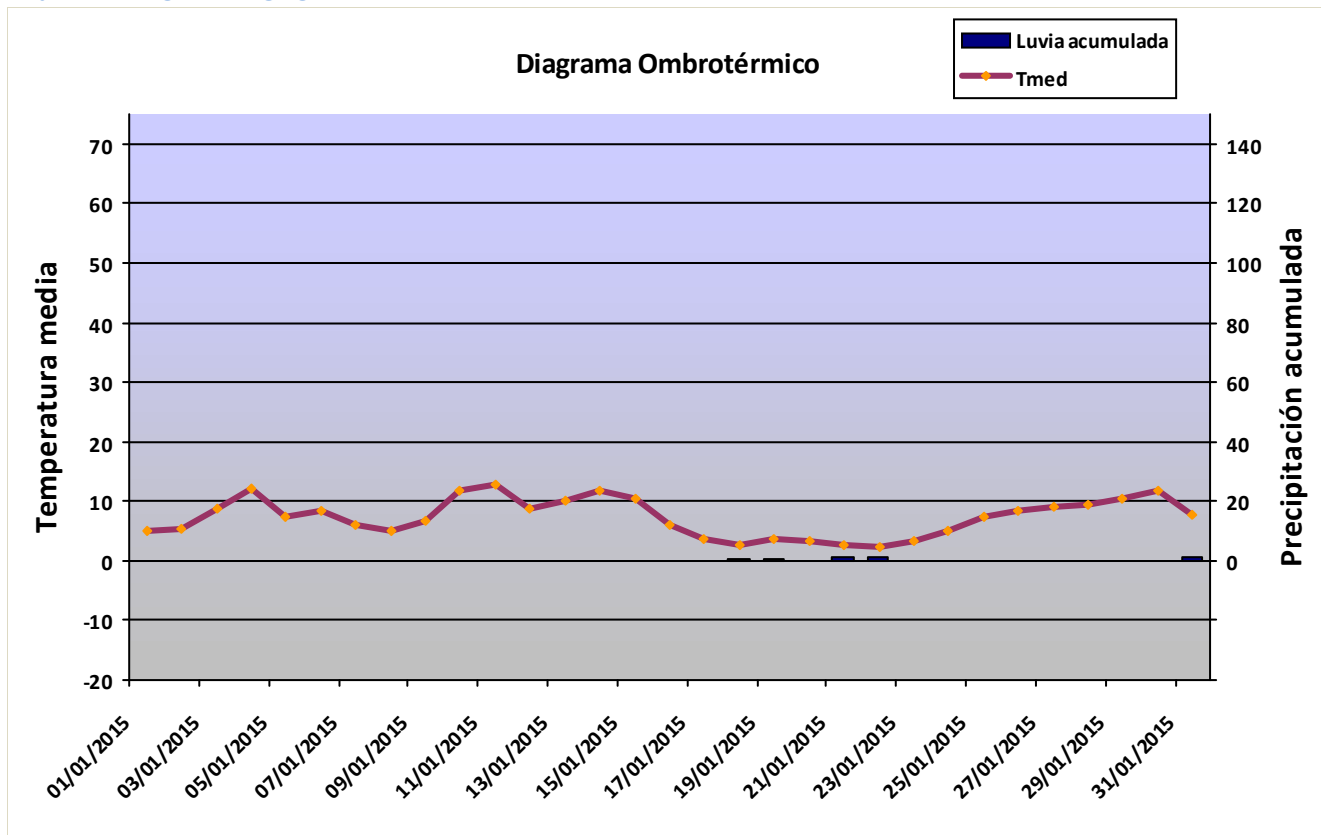

EMBARCADERO

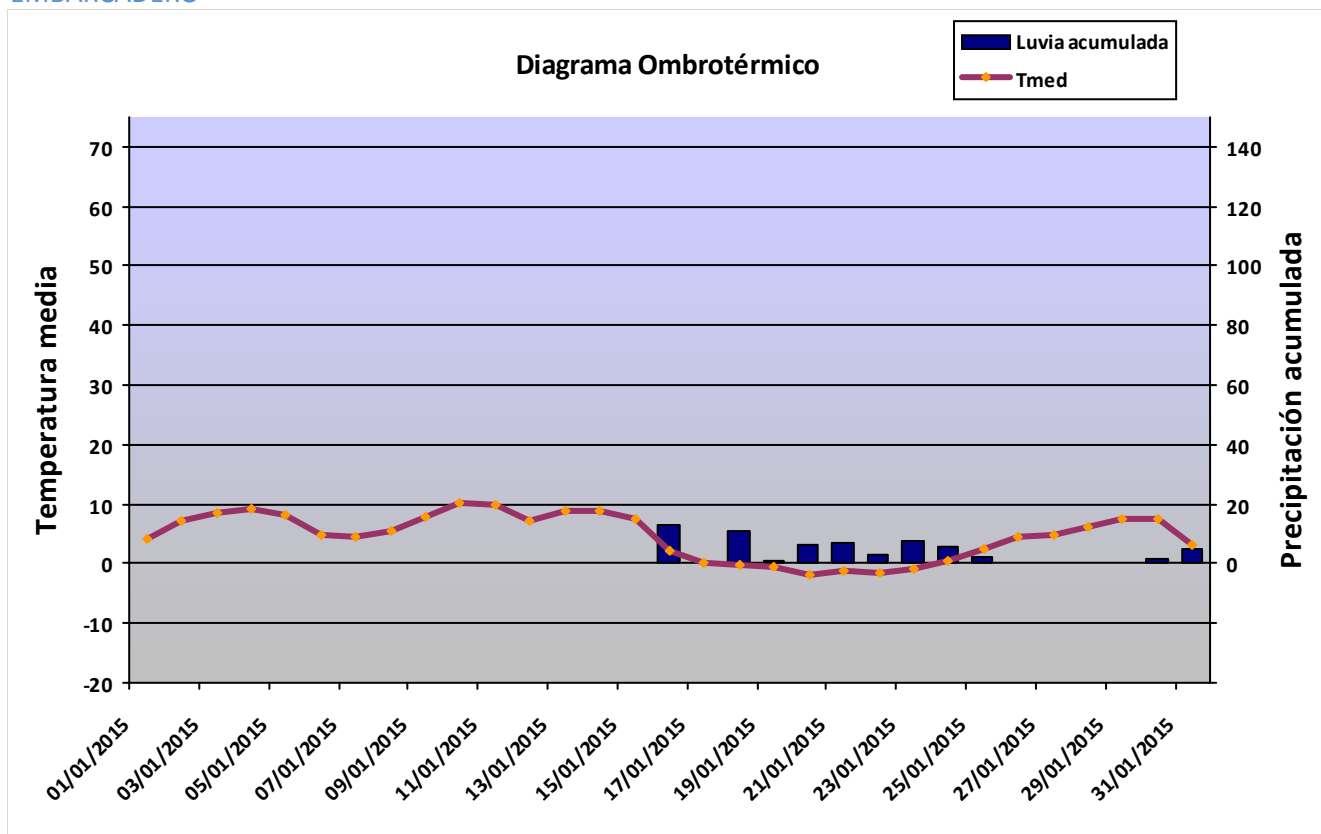



PIEDRA DE LOS SOLDADOS

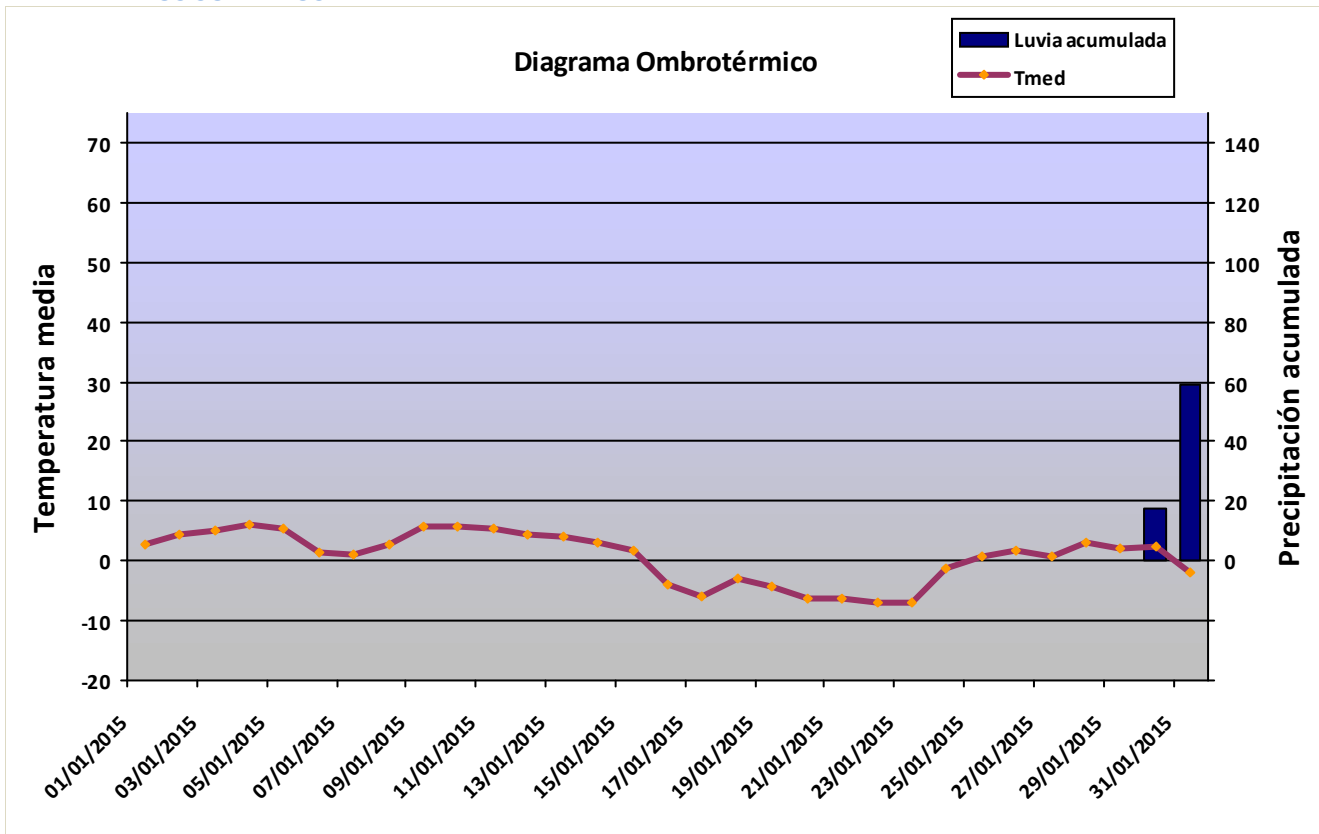

RAMBLA DE GUADIX

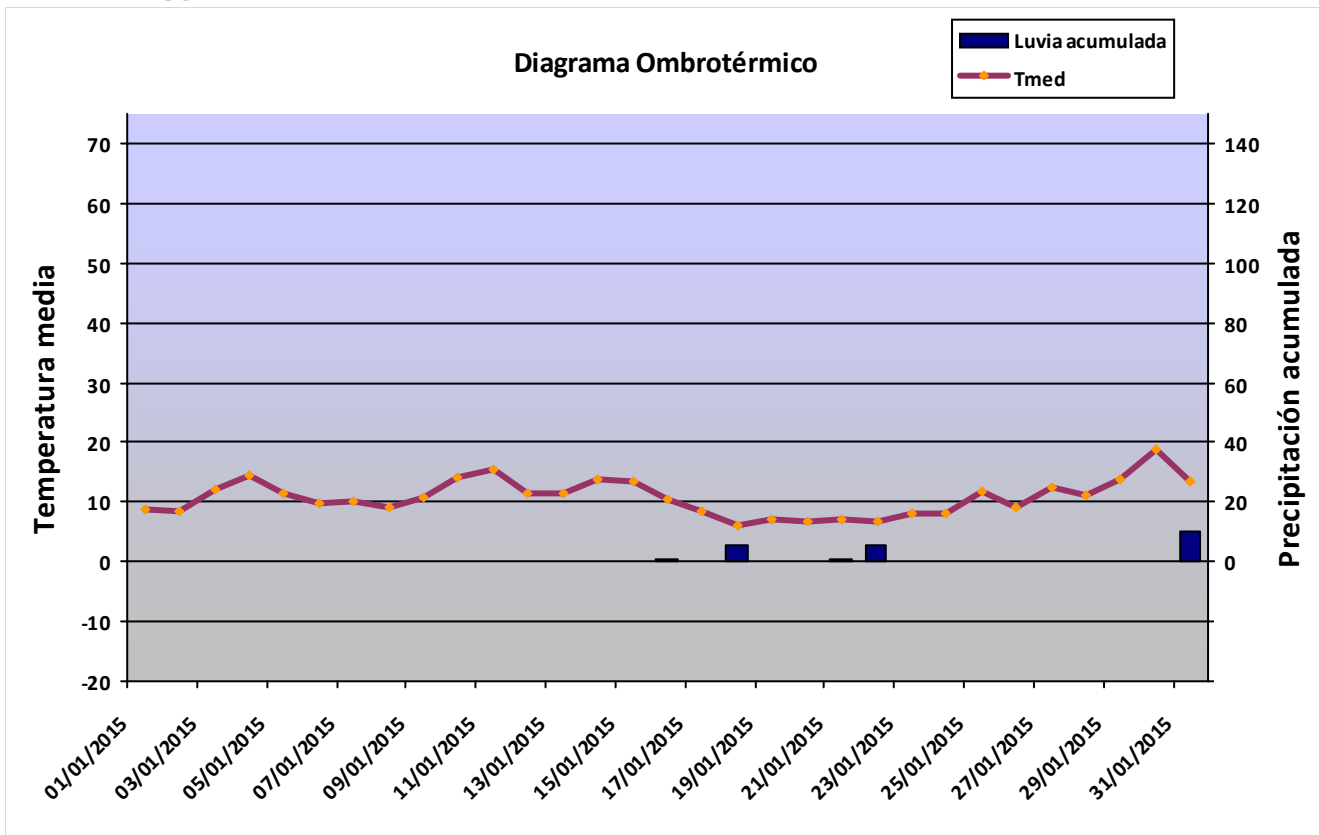



EL ENCINAR

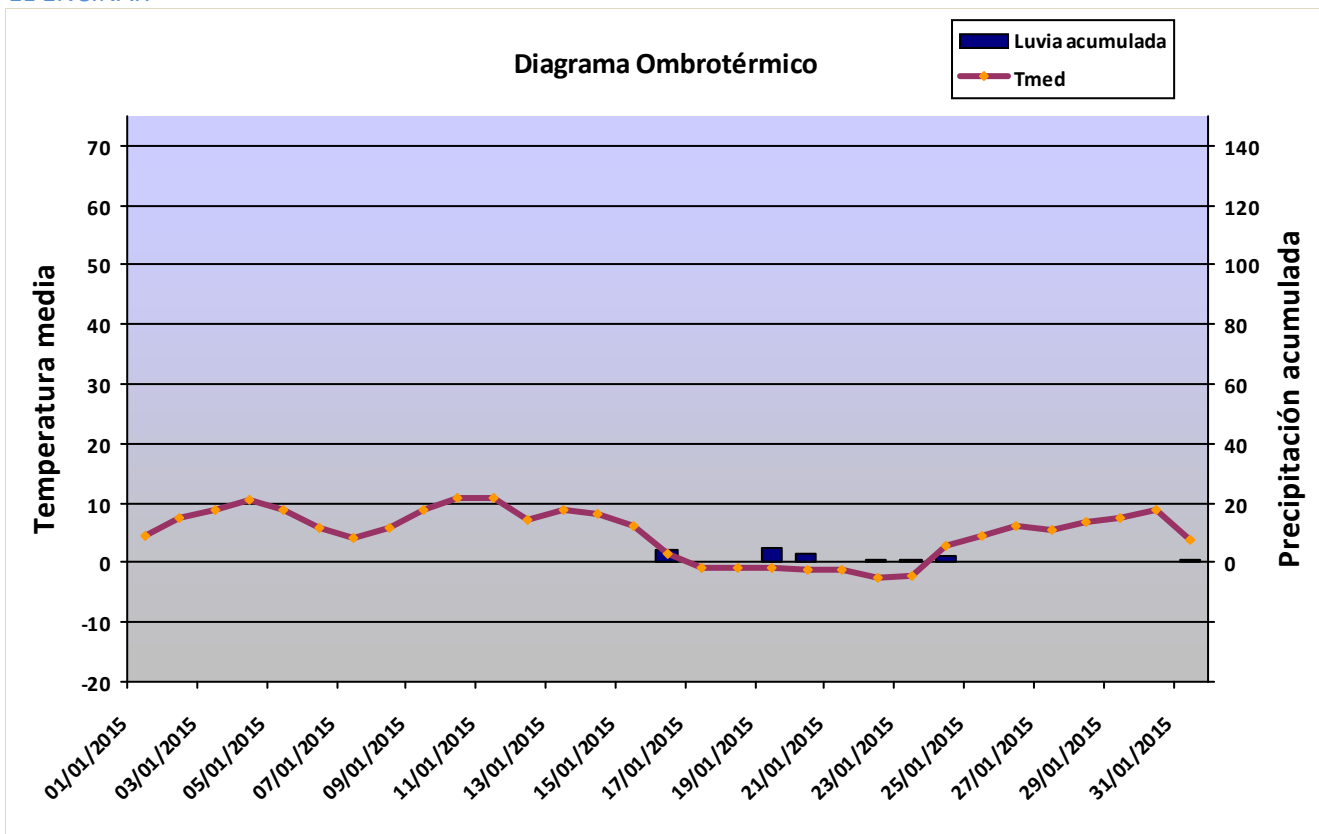

LAGUNA SECA

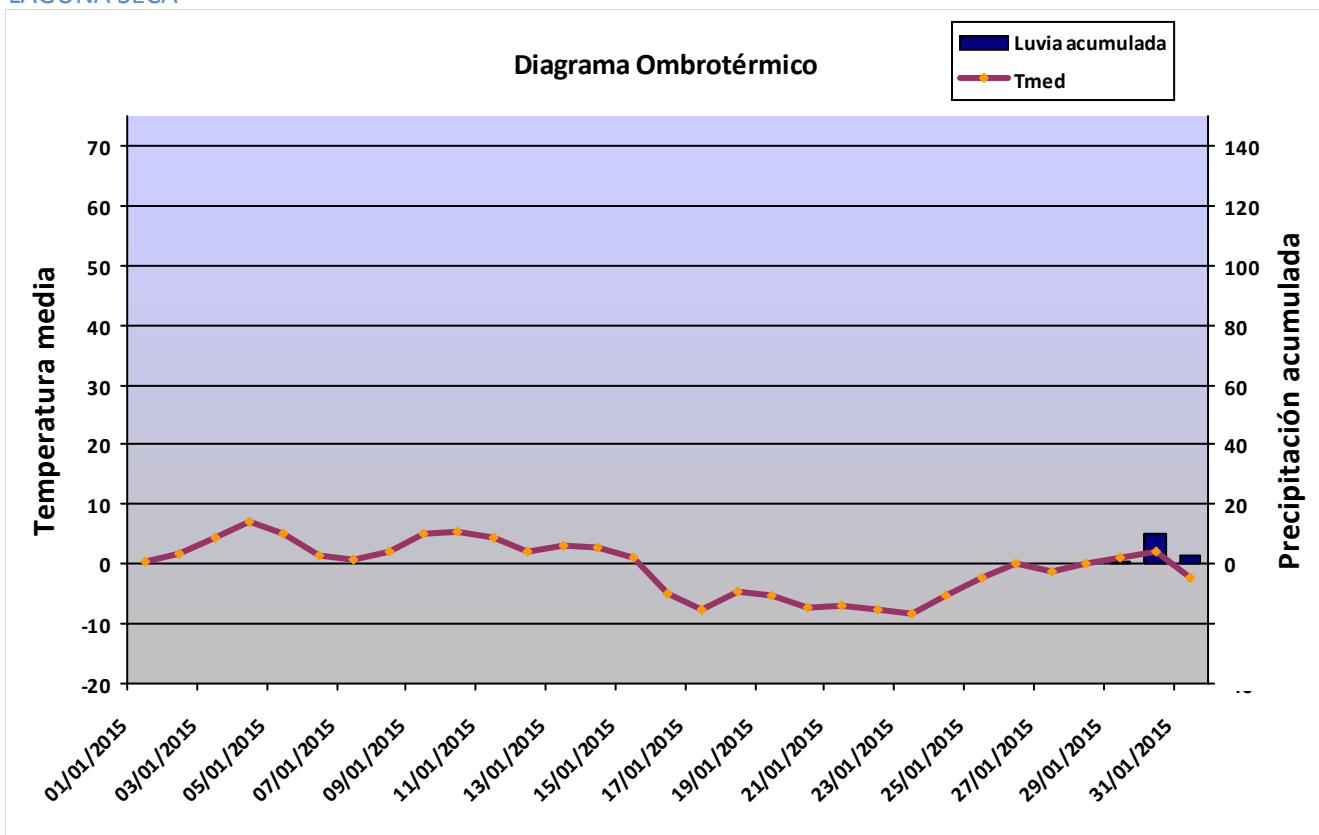



ROBLEDAL DE CAÑAR

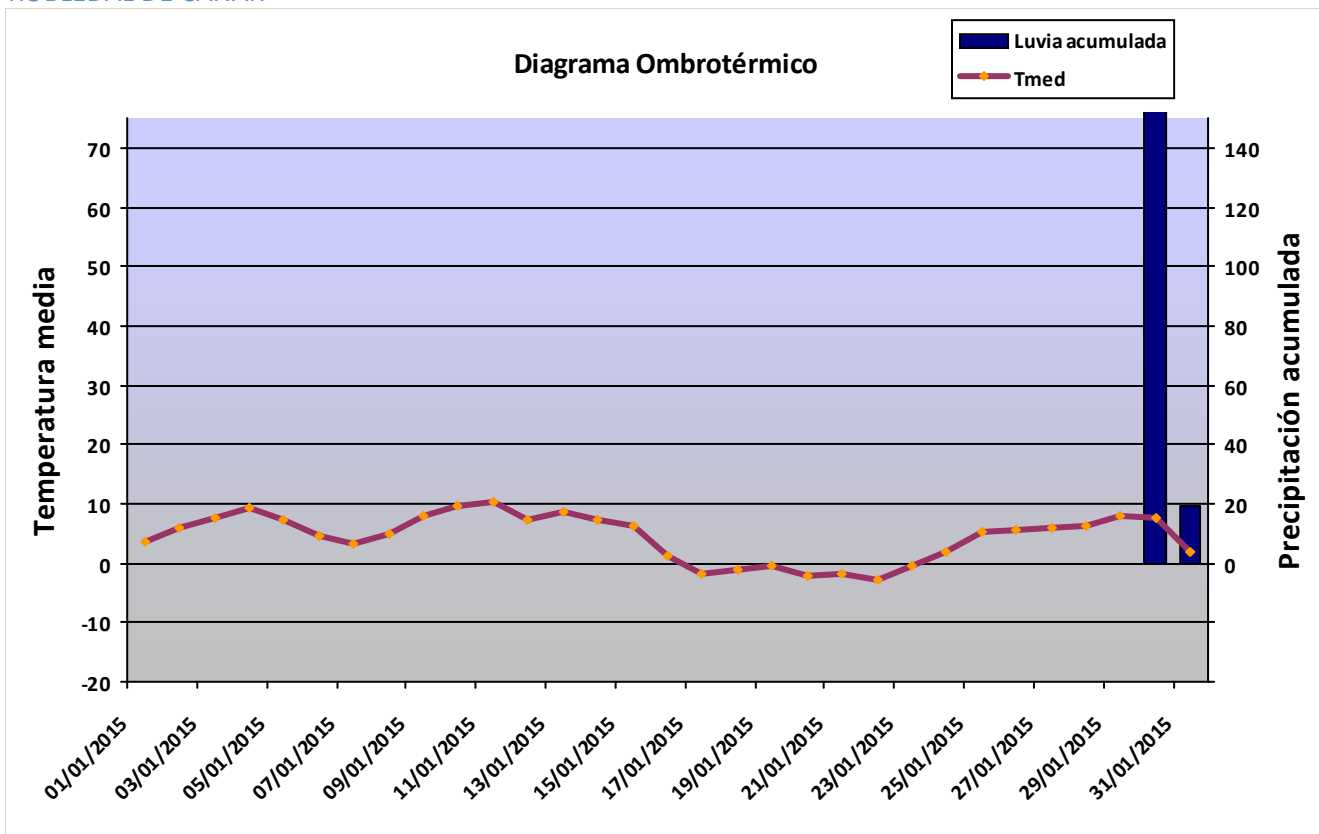

VELETA

