

ORDESA Y MONTE PERDIDO PARQUE NACIONAL

PINETA

Edición 2024

0 1 km

PARC NATIONAL DES PYRÉNÉES

FRANCIA

LEYENDA

- Sendero señalizado
- Pista
- - - Sendero
- Itinerario de alta montaña
- + + + + Límite Parque Nacional
- + + + + Límite Nacional
- 📍 Punto de Información
- ⚠️ Precaución. Barrera
- P Aparcamiento. Puente
- 🏠 Parador, Ermita
- 🏠 Refugio FAM. R. Libre
- 🌊 Cascada. Clavija

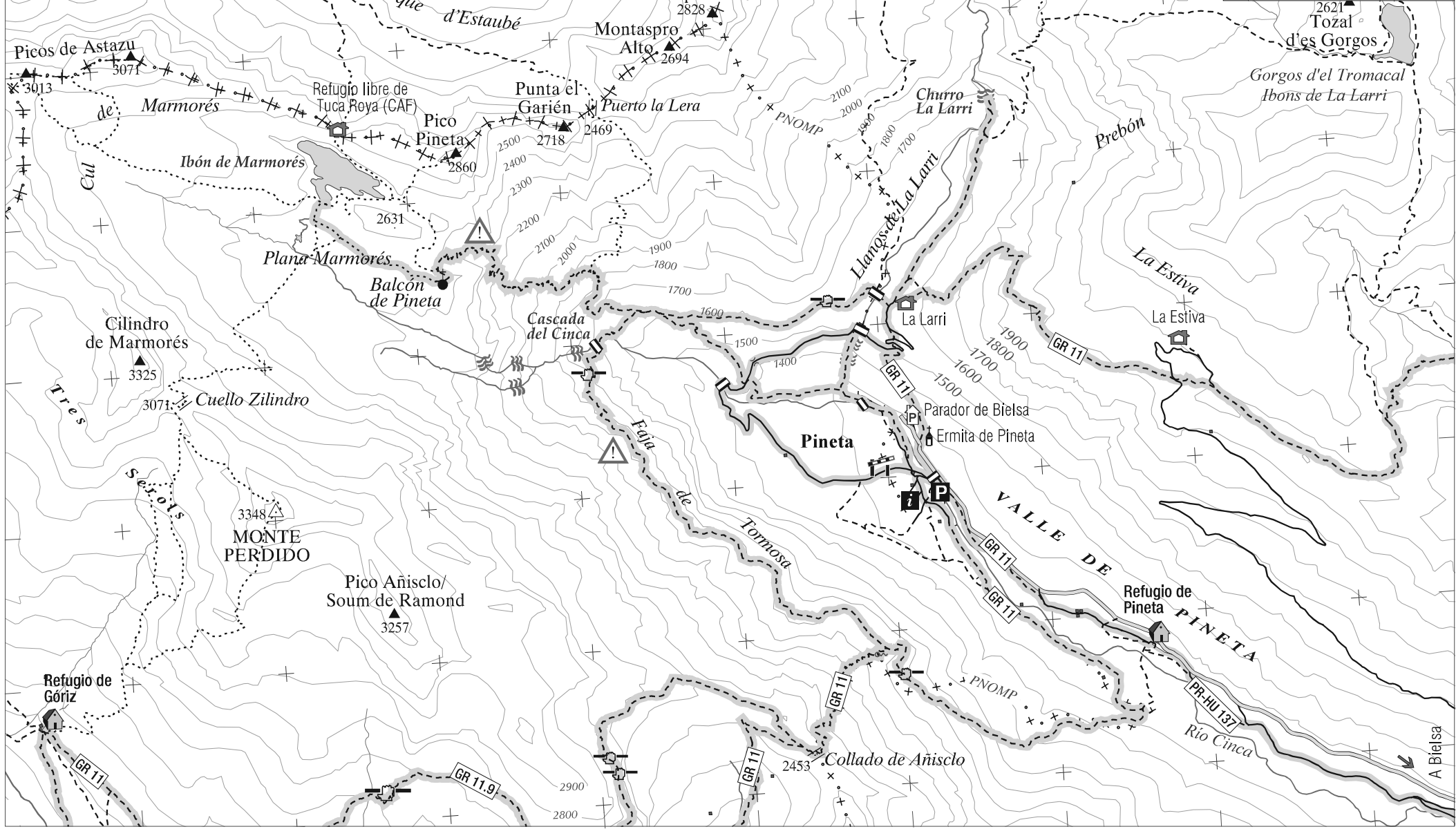

SENDEROS

PINETA

Parque Nacional de Ordesa
y Monte Perdido

1. Aparcamiento - Pista - Llanos de La Larri

La pista de La Larri tiene una pendiente suave y constituye un itinerario apto para todo tipo de visitantes, tanto de ida como de retorno.

Desde el aparcamiento se sigue la pista forestal de acceso restringido, cerrada al tránsito de vehículos particulares por medio de una cadena situada en el límite del Parque Nacional.

A medida que la pista gana altura proporciona una visión cada vez mayor del valle de Pineta, cuyo característico perfil en U es indicativo de su origen glaciar. En el segundo puente, que atraviesa el barranco de La Larri, la pista sale otra vez fuera del Parque Nacional. Al final de la pista se abre el circo lateral suspendido de La Larri, que ofrece una magnífica panorámica sobre las abruptas pendientes norte del macizo de Monte Perdido. Para el regreso puede tomarse de nuevo la pista. Una opción alternativa para llegar al aparcamiento consiste en descender durante treinta minutos por el camino de las Cascadas del barranco de La Larri, que debido a su fuerte pendiente ofrece ciertas dificultades con piso húmedo. Es importante extremar la atención y no abandonar en ningún momento el sendero.

Horario: 1'30 horas (ida). **Desnivel:** 280 metros.

2. Aparcamiento - Pista de La Larri - El Felqueral - Cascada del Cinca

Seguir la pista de La Larri. La primera parte coincide con el itinerario 1. Pocos metros después del primer puente, sobre el río Cinca, se toma el camino que sale hacia la izquierda y que remonta por la margen izquierda (orográfica) del río, cruzando un bosque de hayas.

Por encima de este se aprecia el tapiz de helechos, cuyo nombre en lengua aragonesa —felquera— da nombre al paraje que ahora se atraviesa.

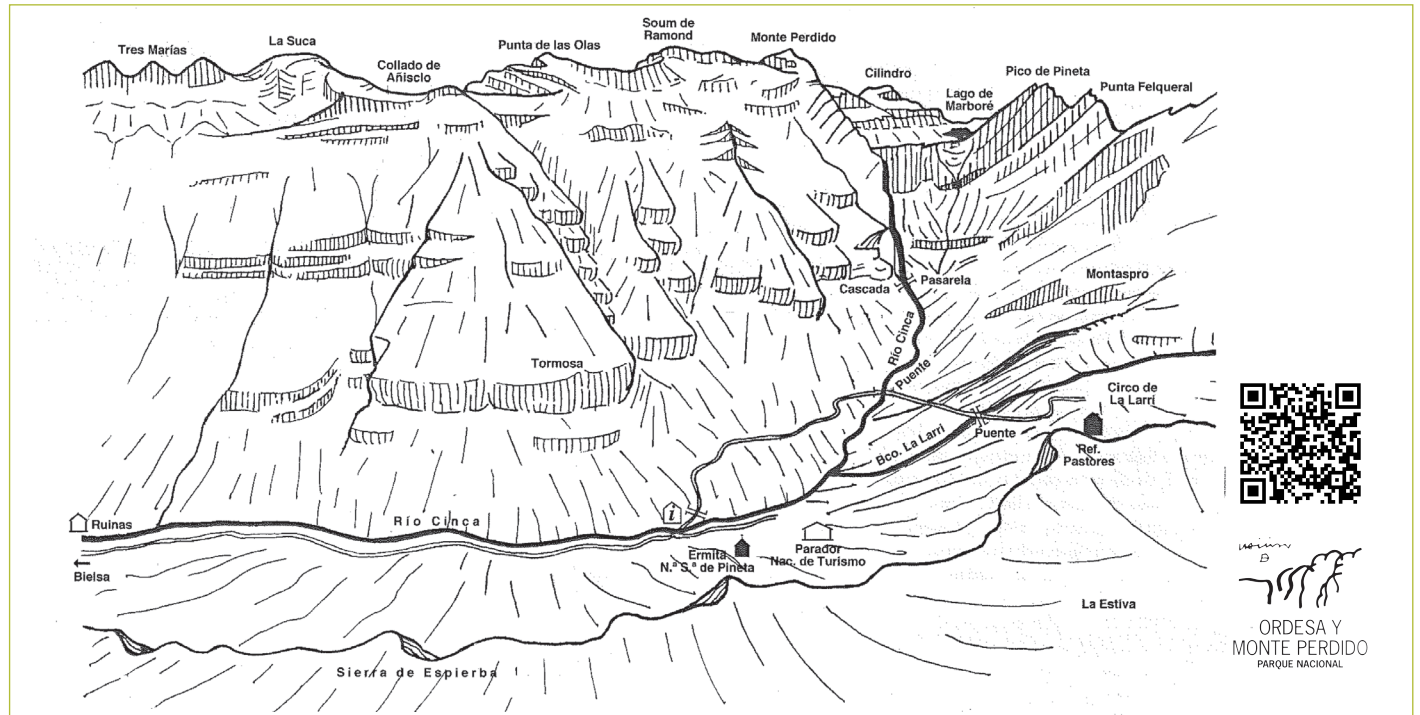

En la siguiente bifurcación del camino se toma el ramal de la izquierda, que se dirige hacia la base de la gran cascada que desciende del Balcón de Pineta, donde nace el río Cinca.

Horario: 2 horas (ida y vuelta). **Desnivel:** 350 metros.

3. Aparcamiento - Camino de Marboré - El Felqueral - El Cantal - Balcón de Pineta

El recorrido comienza junto al Punto de Información de la pradera de Pineta y sigue el trazado del antiguo camino al ibón de Marboré. Alcanza la pista de La Larri y continúa por el Felqueral hasta el desvío de la cascada. De ahí en adelante, el recorrido se vuelve más duro al tornarse la pendiente continua y prolongada.

La senda zigzaguea ganando altura rápidamente, para rebasar un estrechamiento denominado "el Embudo" y posteriormente alcanzar el Balcón de Pineta. Fuerte y exigente subida. El magnífico

entorno y la posibilidad de observar la morfología glaciar del valle de Pineta constituyen la mejor recompensa al esfuerzo. En treinta minutos más es posible llegar al lago de Marboré, desde donde la vista del glaciar es también espectacular.

Se recomienda evitar el ascenso en horas de mucho calor y en época con nieve o hielo.

Horario: 4-5 horas (ida). **Desnivel:** 1.200 metros.

