



**MINISTERIO
DE INDUSTRIA
Y ENERGIA**

PRECIOS DE CARBURANTES Y COMBUSTIBLES

PRESENTACIÓN : Enero de 2.000



**MINISTERIO
DE INDUSTRIA
Y ENERGIA**

**PRECIOS DE
GASOLINAS
Y GASÓLEOS**

FORMACIÓN DE PRECIOS



-
- 👉 EN PAÍSES CON PRECIOS LIBRES, LOS PRECIOS SE FORMAN EN FUNCIÓN DE LAS SIGUIENTES VARIABLES:
- COTIZACIÓN INTERNACIONAL DE CRUDOS.
 - COTIZACIÓN INTERNACIONAL DE PRODUCTOS.
 - MÁRGEN DE DISTRIBUCIÓN Y COMERCIALIZACIÓN.
 - IMPUESTOS VIGENTES.
- LOS DOS PRIMEROS LOS FIJA EL MERCADO.
- LOS IMPUESTOS CORRESPONDEN A LOS FIJADOS POR EL GOBIERNO DE CADA PAÍS.
- EL MÁRGEN DE DISTRIBUCIÓN Y COMERCIALIZACIÓN VARÍA EN FUNCIÓN DE:
- ✘ LOCALIZACIÓN GEOGRÁFICA (NÚCLEO URBANO, CARRETERA, PROXIMIDAD A REFINERÍAS O ENTRADAS COSTERAS, ETC).
 - ✘ RELACIONES EXISTENTES ENTRE COMPAÑÍAS PETROLERAS Y EE.SS. (PROPIEDAD, ABANDERAMIENTO, EXCLUSIVA, ETC).
 - ✘ EXISTENCIA DE PROMOCIONES LOCALES.
 - ✘ POLÍTICAS DE MARKETING EMPRESARIAL.
 - ✘ ETC.



**MINISTERIO
DE INDUSTRIA
Y ENERGIA**

**PRECIOS DE
GASOLINAS
Y GASÓLEOS**

COTIZACIONES INTERNACIONALES



EVOLUCIÓN COTIZACIÓN CRUDO BRENT DATED (NOVIEMBRE A DICIEMBRE DE 1.999)

MEDIA \$/BARRIL: DICIEMBRE 25,57 - NOVIEMBRE 24,69

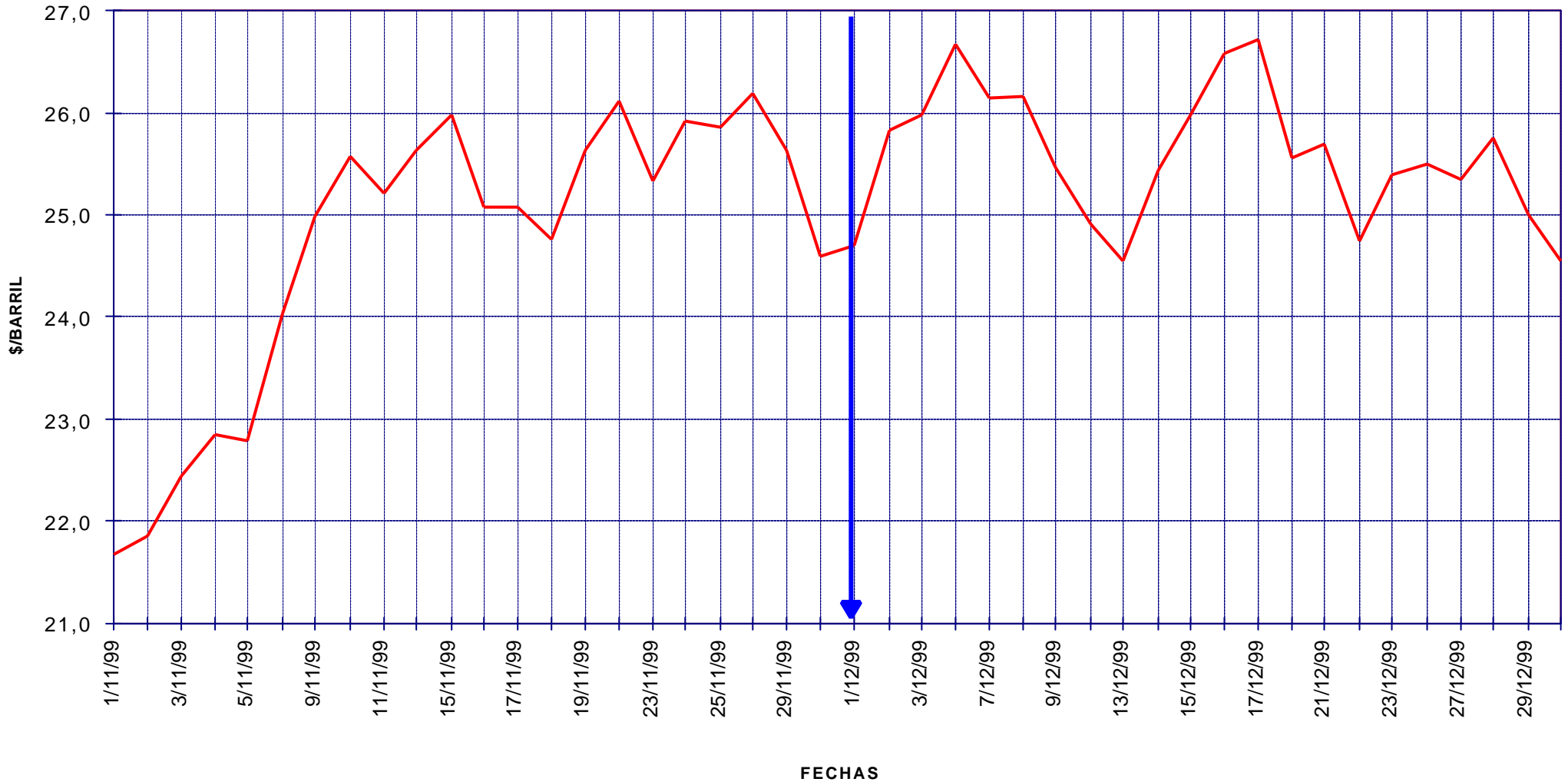



COTIZACIONES BRENT "DATED" Y A PLAZOS

EJE X.-FECHAS DIARIAS CON ORIGEN LOS DIAS 1 O 10 DEL MES ANTERIOR A ÚLTIMA FECHA

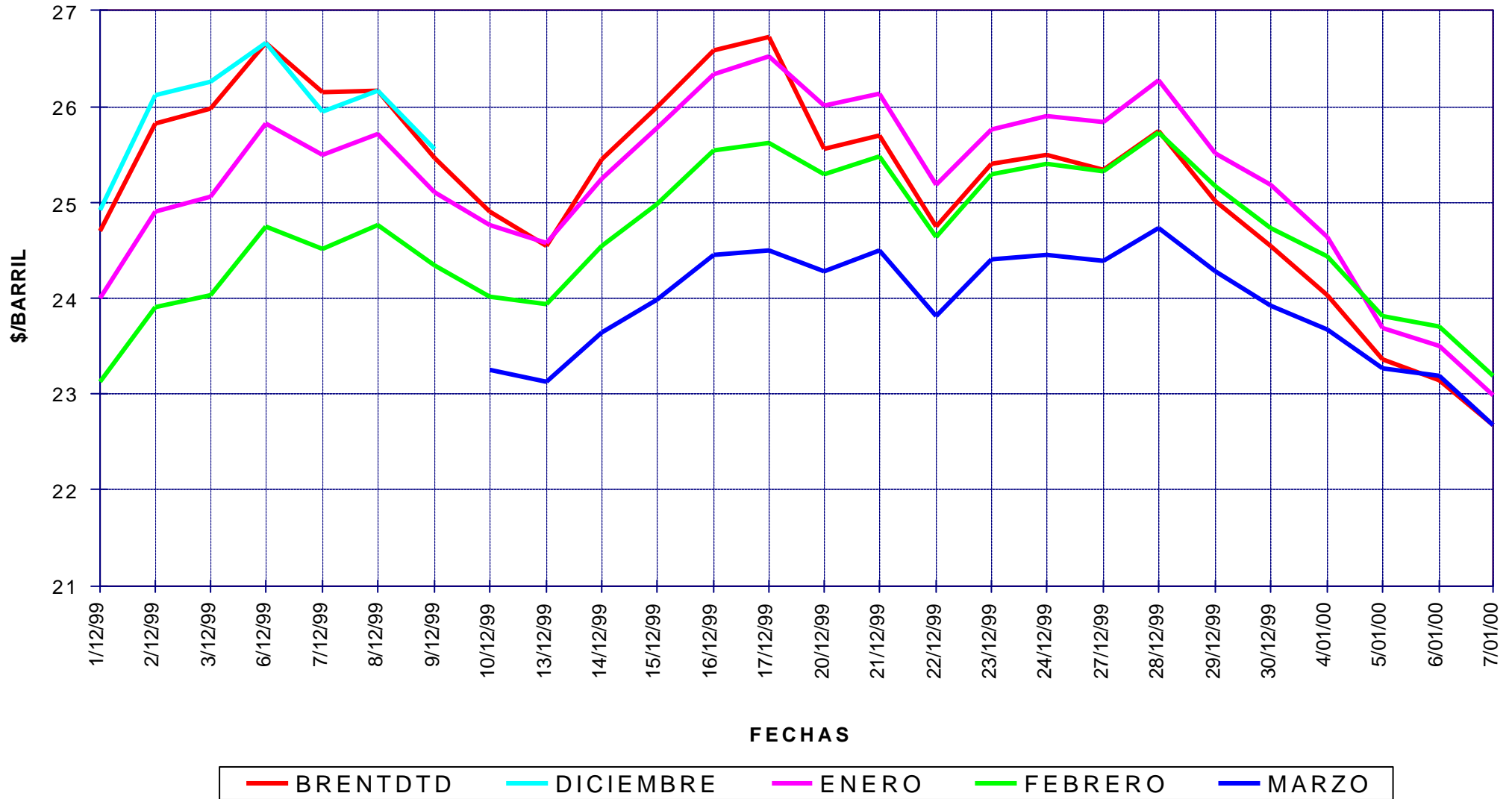

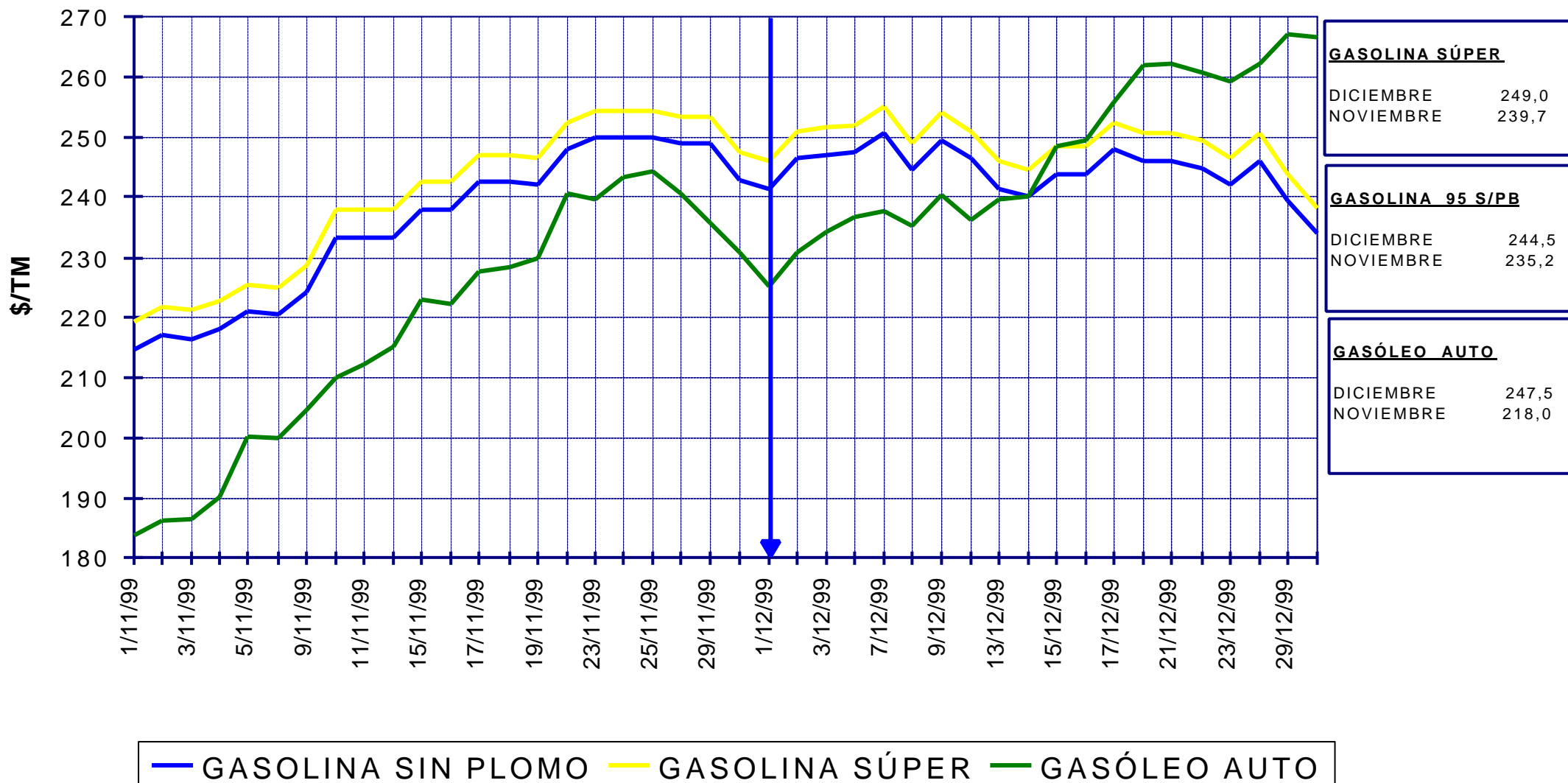

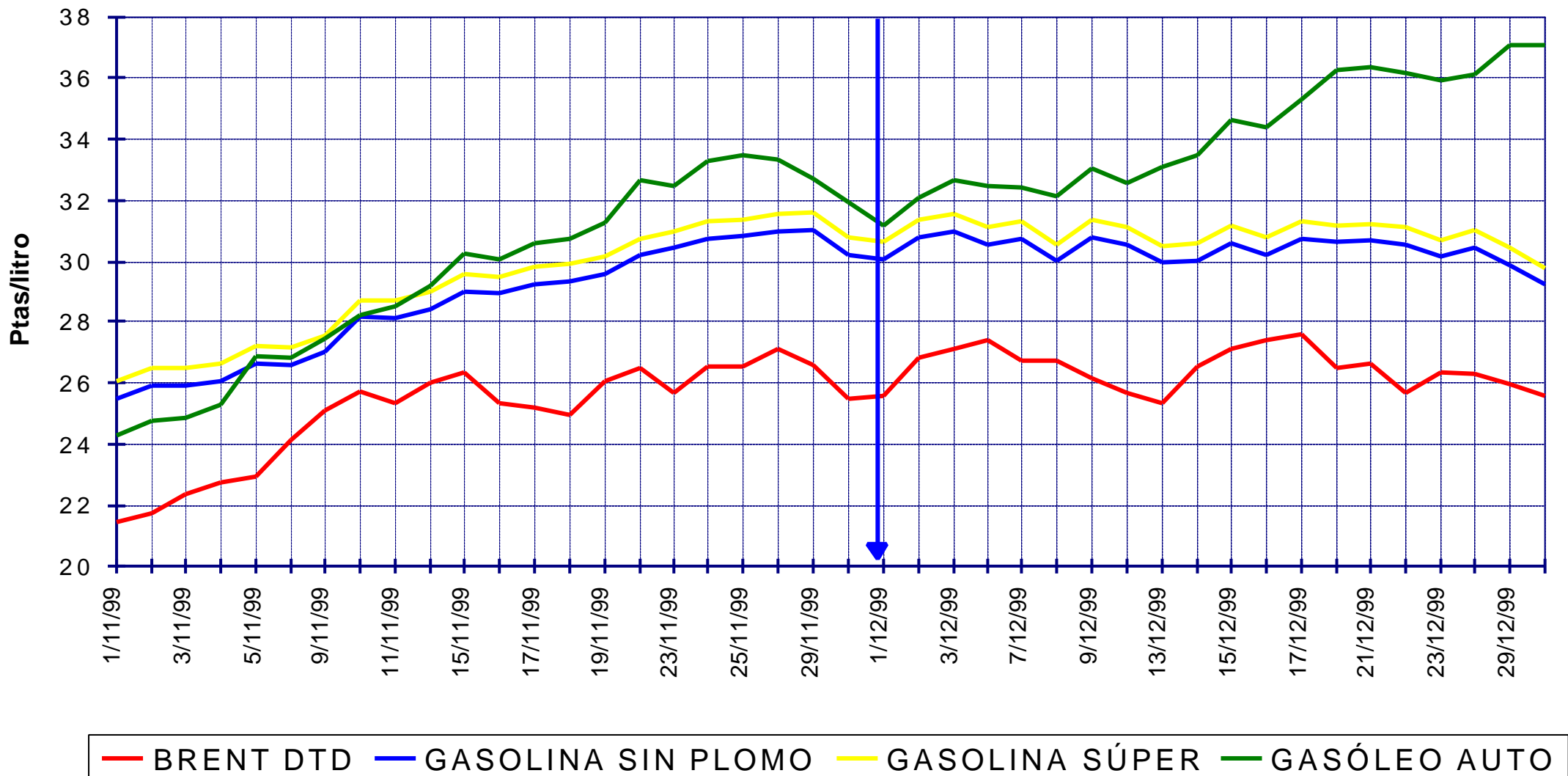



**MINISTERIO
DE INDUSTRIA
Y ENERGIA**

**PRECIOS DE
GASOLINAS
Y GASÓLEOS**

COMPARACIÓN DE PRECIOS EN LA U.E.



PRECIOS SIN IMPUESTOS DE LA GASOLINA SIN PLOMO
EN PAÍSES DE LA U.E.
DICIEMBRE 1.999

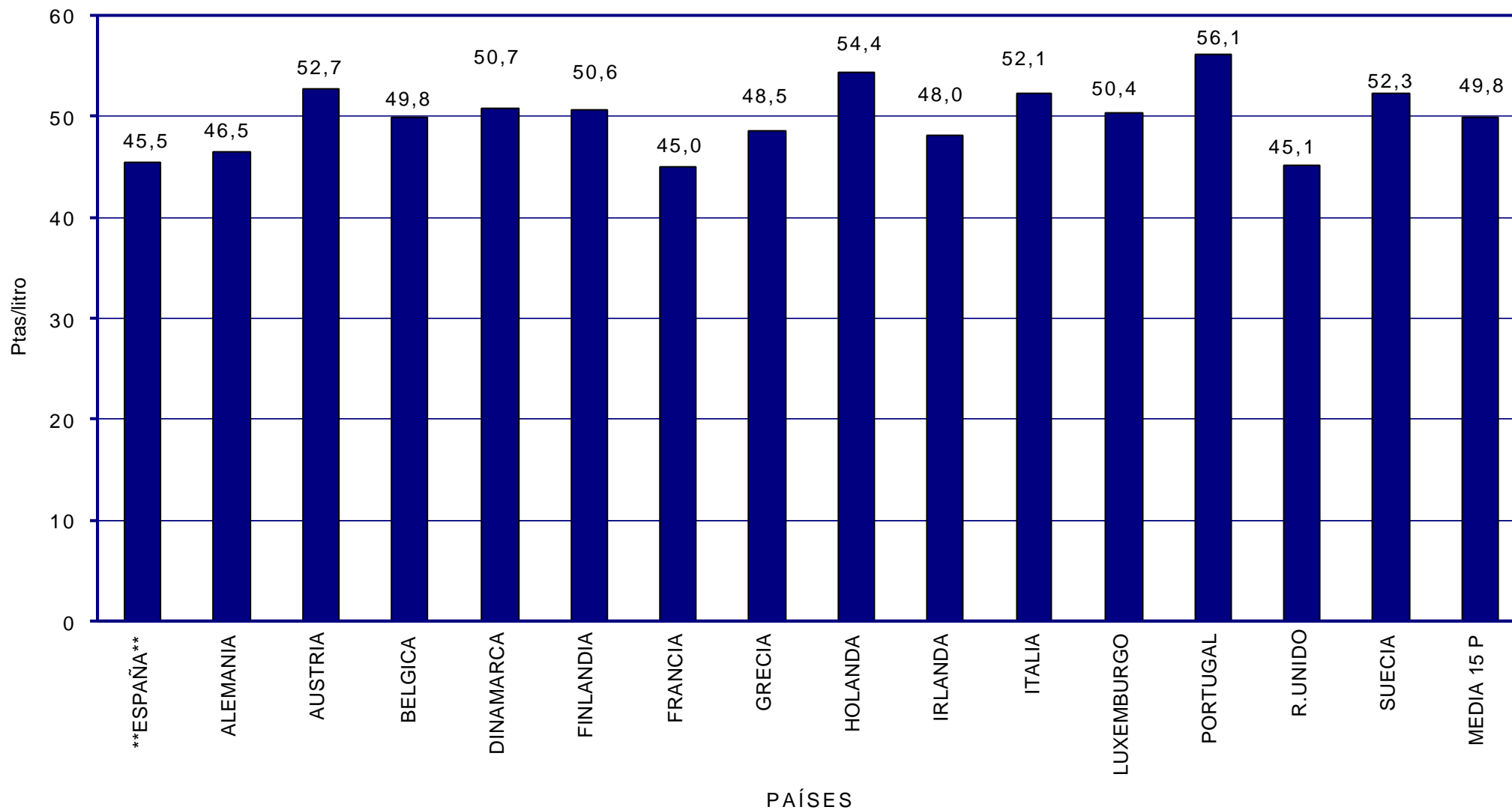



PRECIOS SIN IMPUESTOS DE LA GASOLINA SÚPER
EN PAÍSES DE LA U.E.
DICIEMBRE 1.999

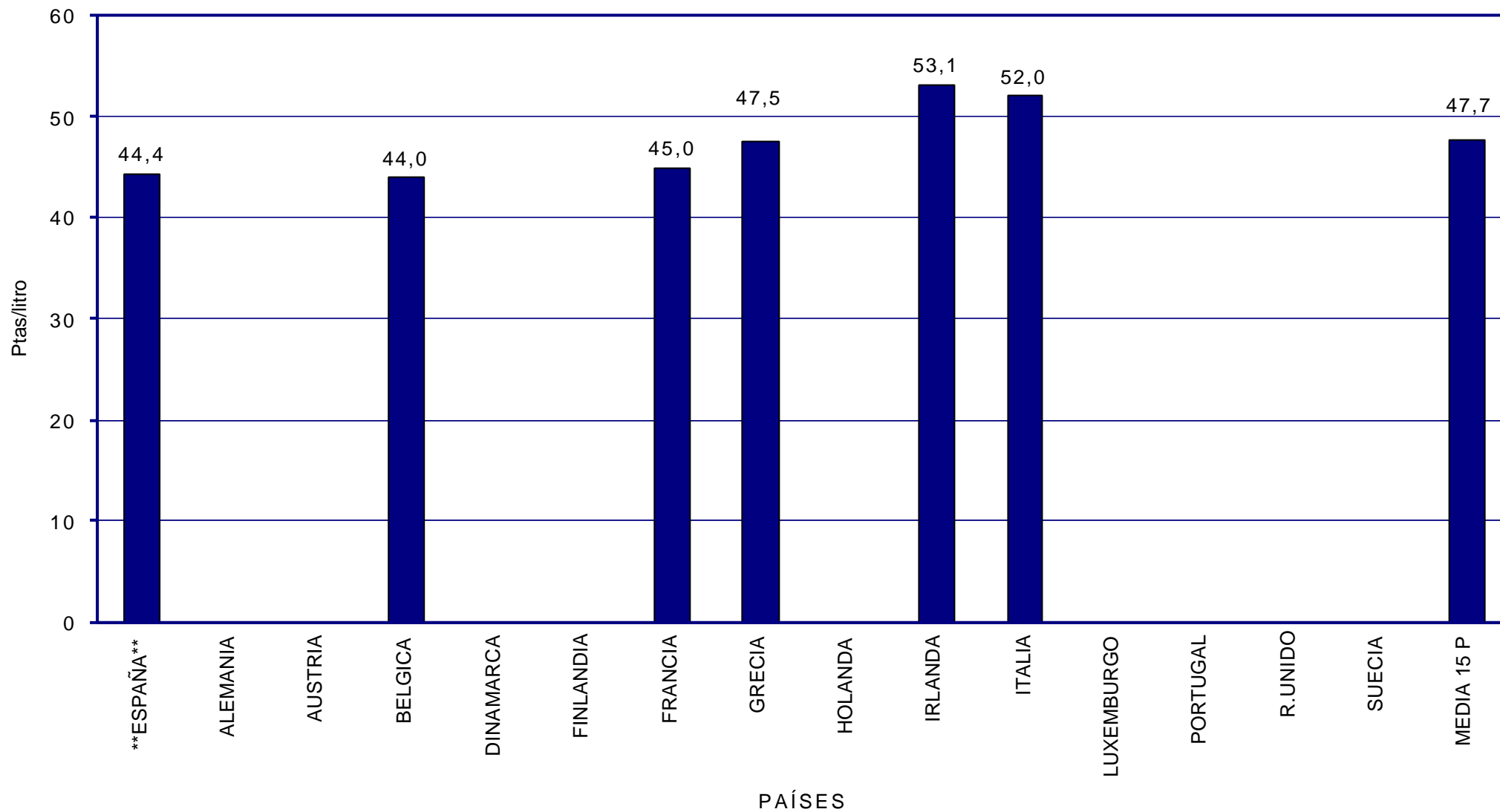



PRECIOS SIN IMPUESTOS DEL GASÓLEO DE AUTOMOCIÓN
EN PAÍSES DE LA U.E.
DICIEMBRE 1.999

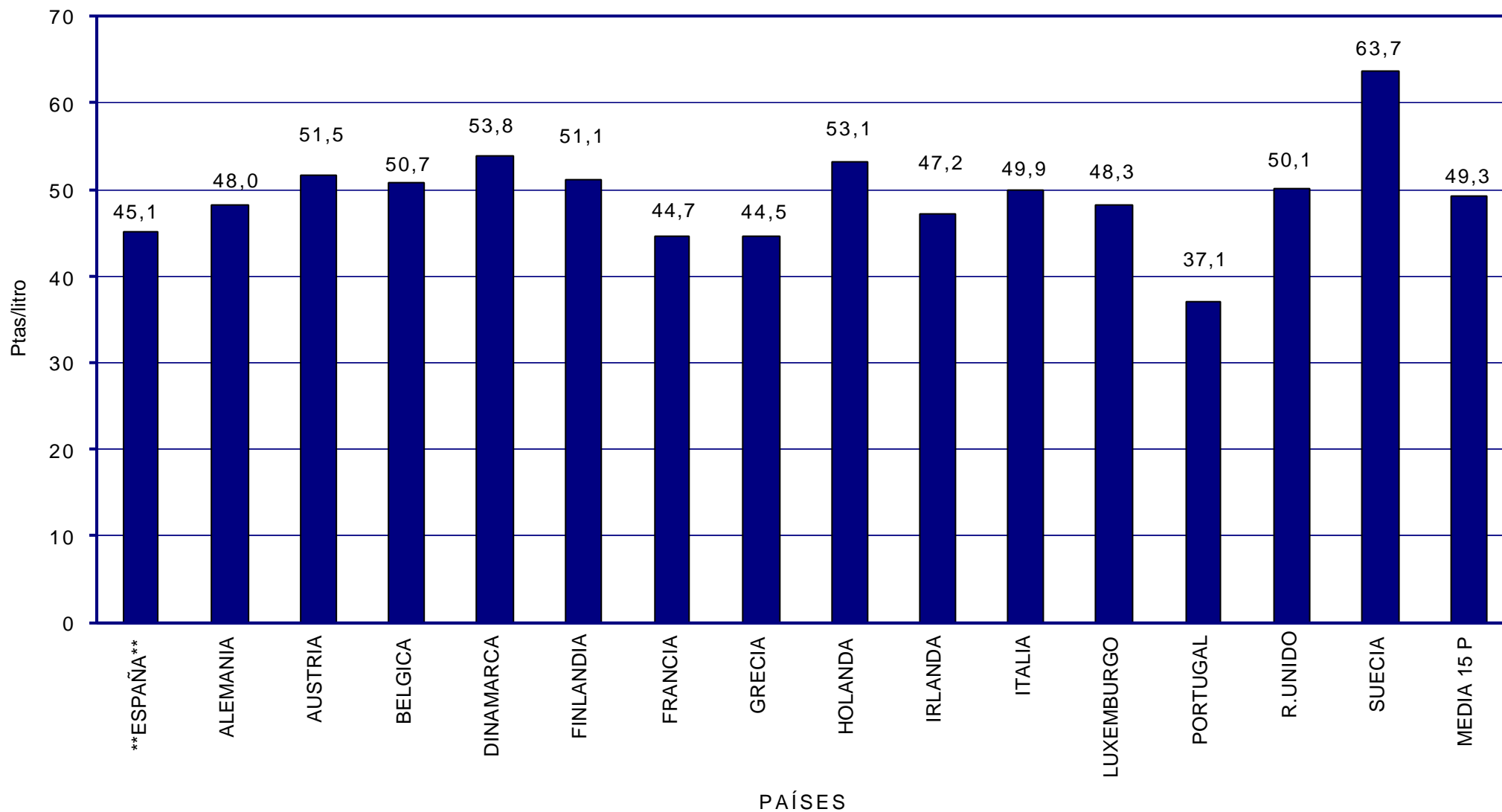



PRECIOS CON IMPUESTOS DE LA GASOLINA SIN PLOMO
EN PAÍSES DE LA U.E.
DICIEMBRE 1.999

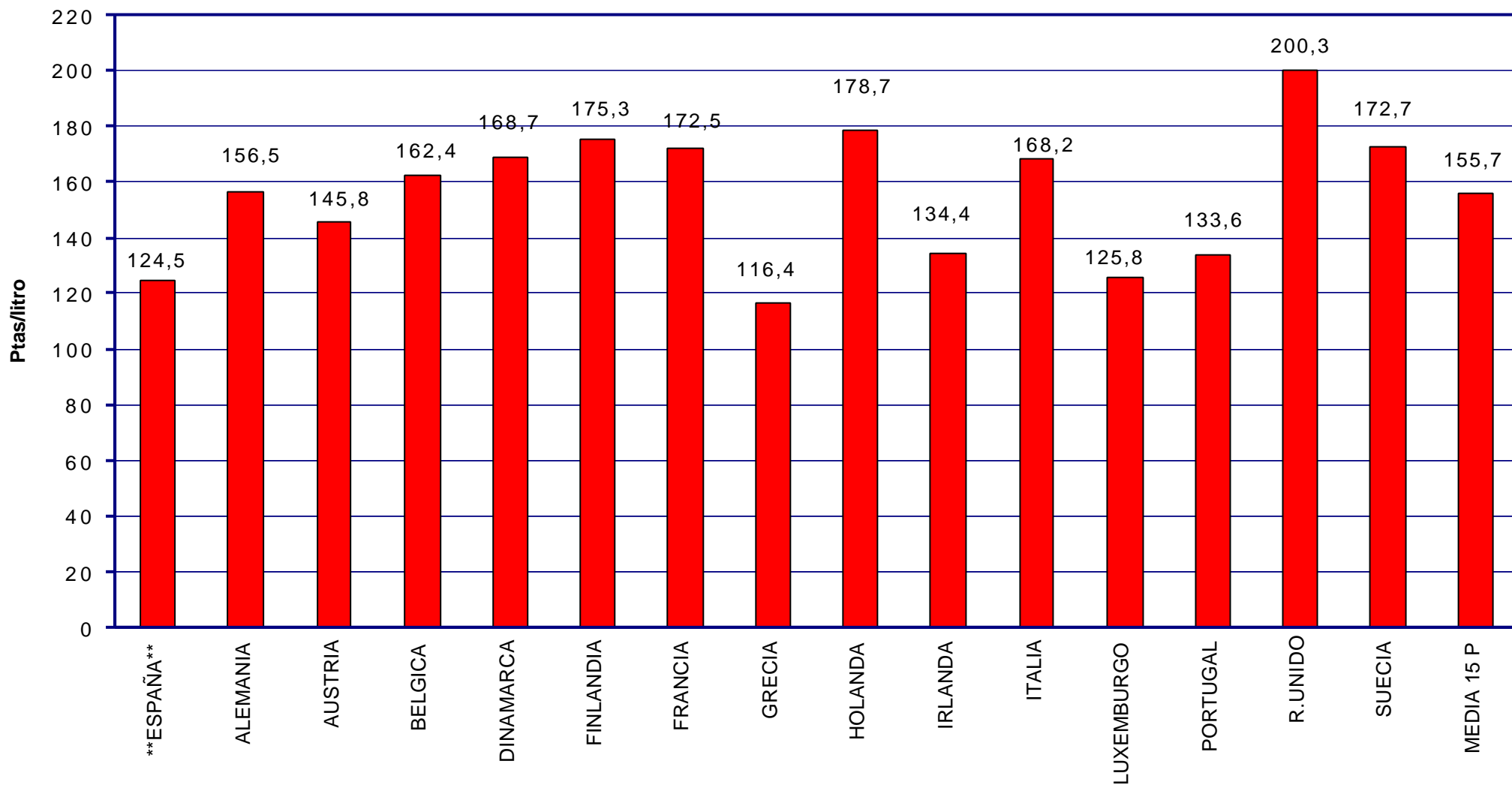



PRECIOS CON IMPUESTOS DE LA GASOLINA SÚPER
EN PAÍSES DE LA U.E.
DICIEMBRE 1.999

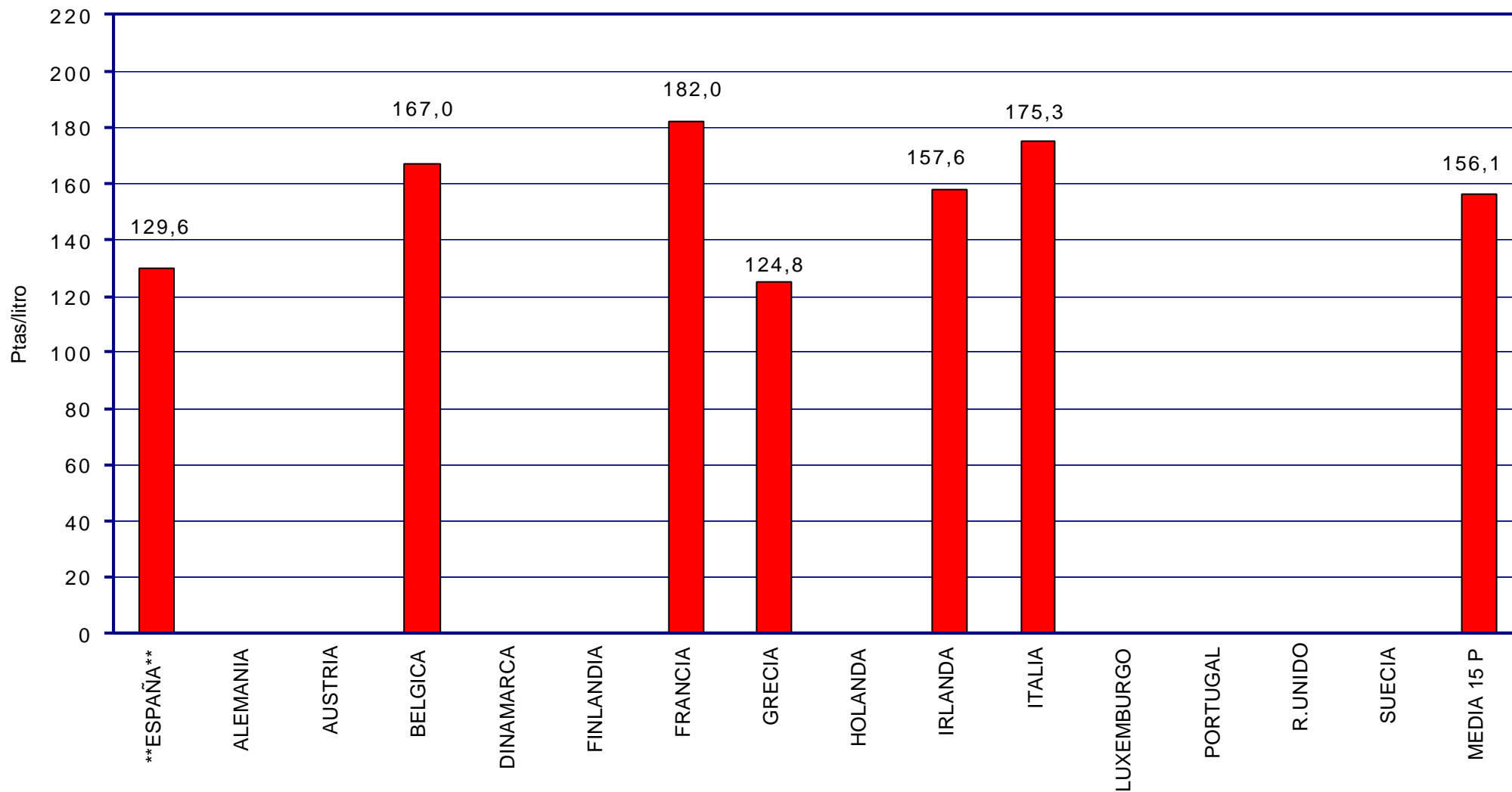



PRECIOS CON IMPUESTOS DEL GASÓLEO DE AUTOMOCIÓN EN PAÍSES DE LA U.E. DICIEMBRE 1.999

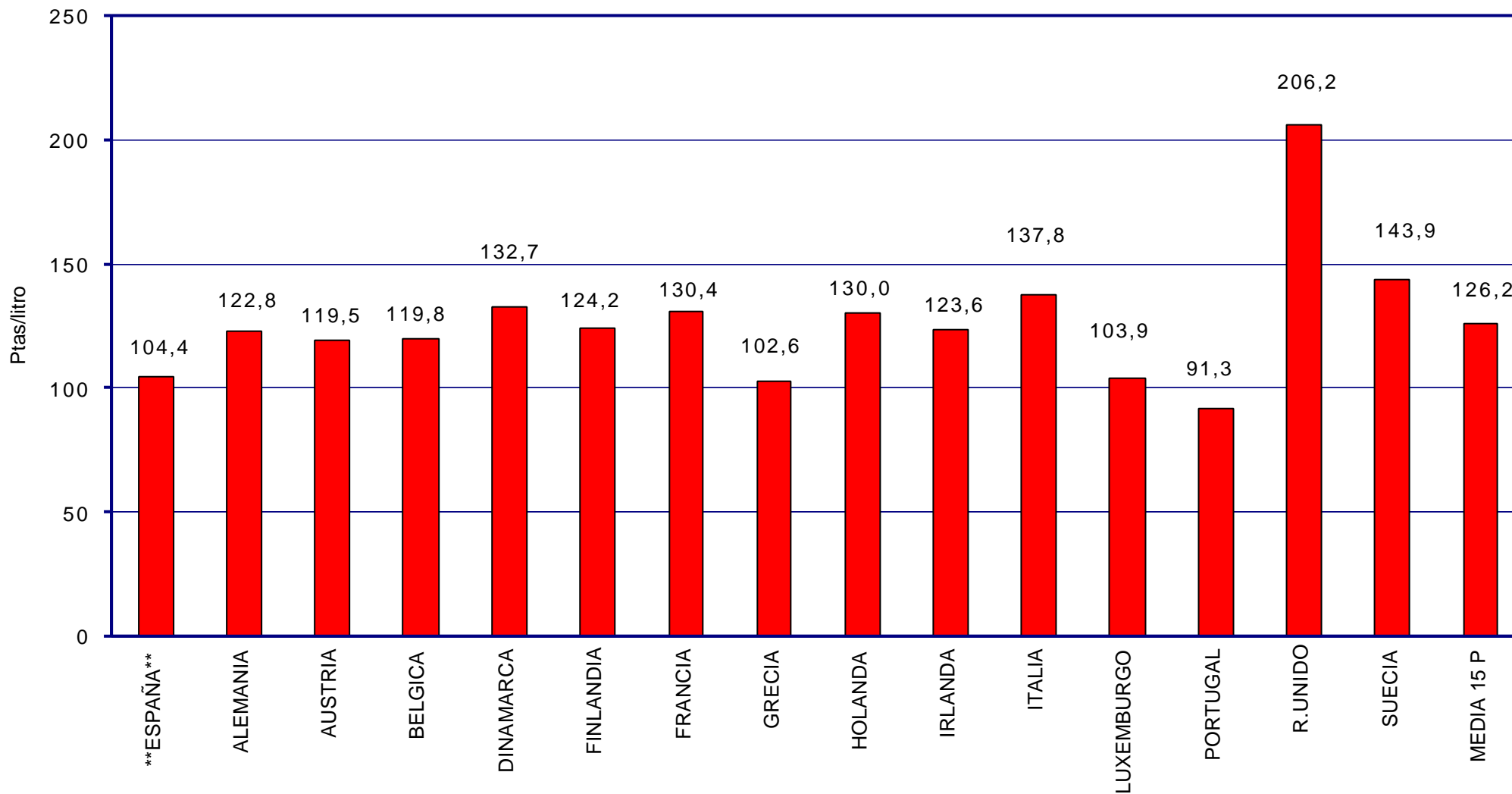



**MINISTERIO
DE INDUSTRIA
Y ENERGIA**

**PRECIOS DE
GASOLINAS
Y GASÓLEOS**

SEGUIMIENTO DE PRECIOS EN ESPAÑA



-
- DE LA POBLACIÓN TOTAL DE EE.SS. (ALGO MÁS DE 7.000) SE ANALIZA UNA MUESTRA DE UNAS 6.000.**
 - LA COMPOSICIÓN DE LA MUESTRA HA AUMENTADO CONSIDERABLEMENTE DESDE EL INICIO DEL SISTEMA Y SE CONSIDERA REPRESENTATIVA, TANTO DESDE EL PUNTO DE VISTA DE UBICACIÓN GEOGRÁFICA (COMUNIDAD AUTÓNOMA, PROVINCIAS, NÚCLEOS URBANOS, AUTOPISTAS, CARRETERAS, ETC) COMO DE DISTRIBUCIÓN POR EMPRESAS PETROLERAS.**
 - EL TRATAMIENTO INFORMÁTICO DE LOS DATOS PERMITE UN SEGUIMIENTO DEL COMPORTAMIENTO DE LOS PRECIOS EN ESPAÑA, SU EVOLUCIÓN EN EL TIEMPO, LA DISPERSIÓN DE LOS MISMOS Y SU COMPARACIÓN CON LAS VARIABLES QUE AFECTAN A SU FORMACIÓN.**
 - EL PROCESO DE AMPLIACIÓN Y MEJORA DE LA MUESTRA, CON EL FIN DE CONSEGUIR UNA MAYOR FIABILIDAD DE LOS RESULTADOS OBTENIDOS, SE HA REALIZADO DE ACUERDO CON LO PREVISTO.**

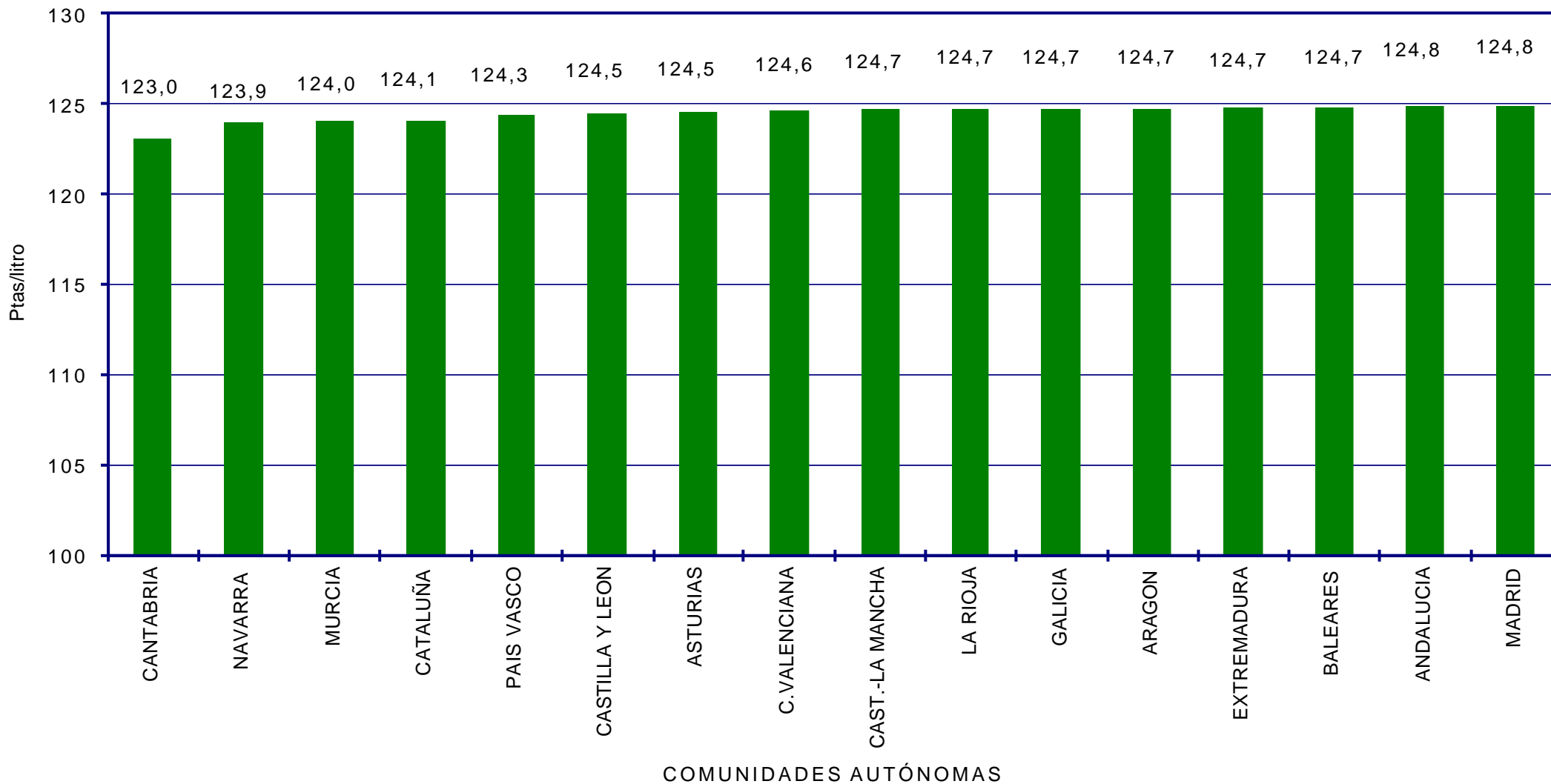

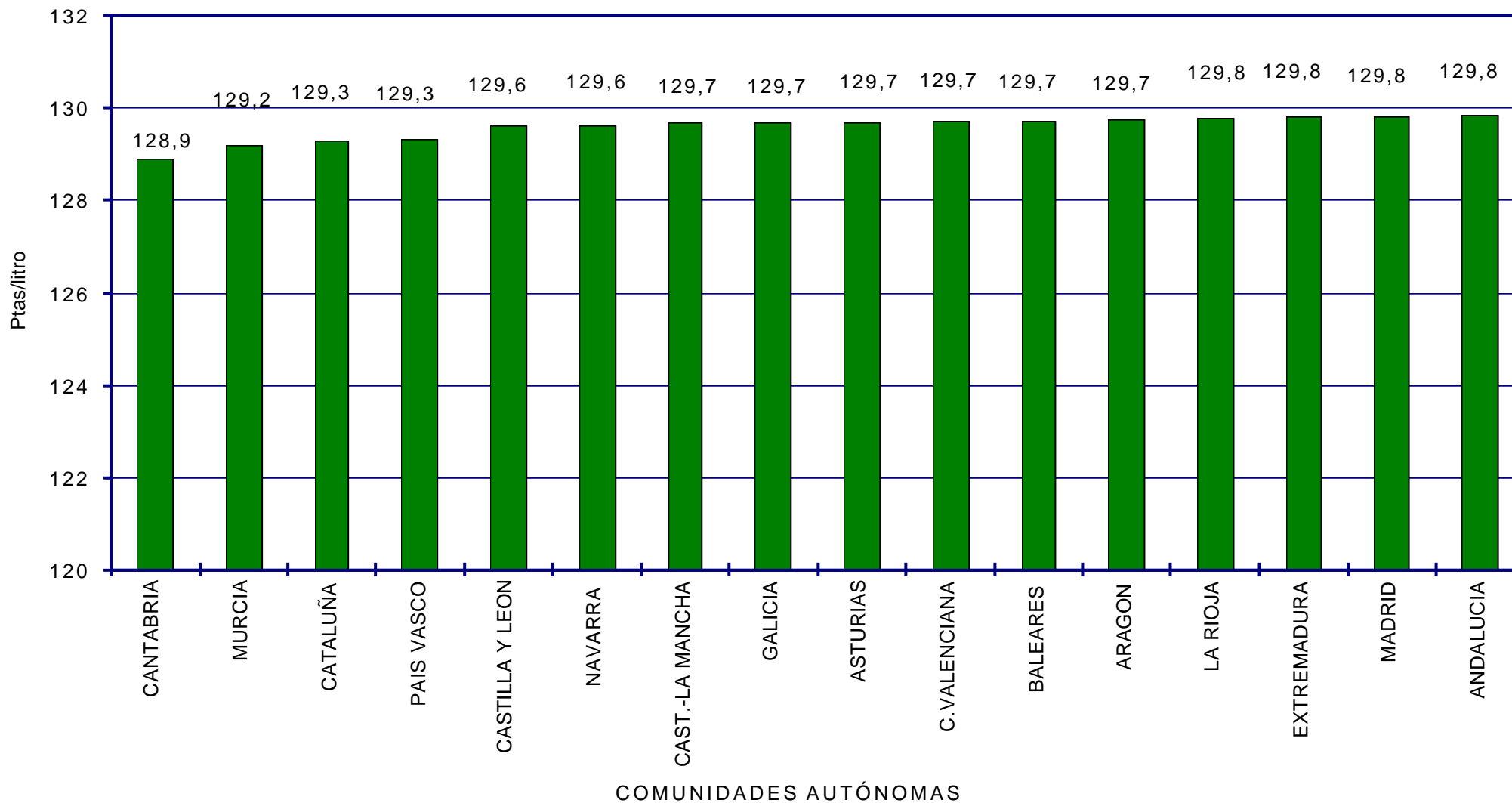

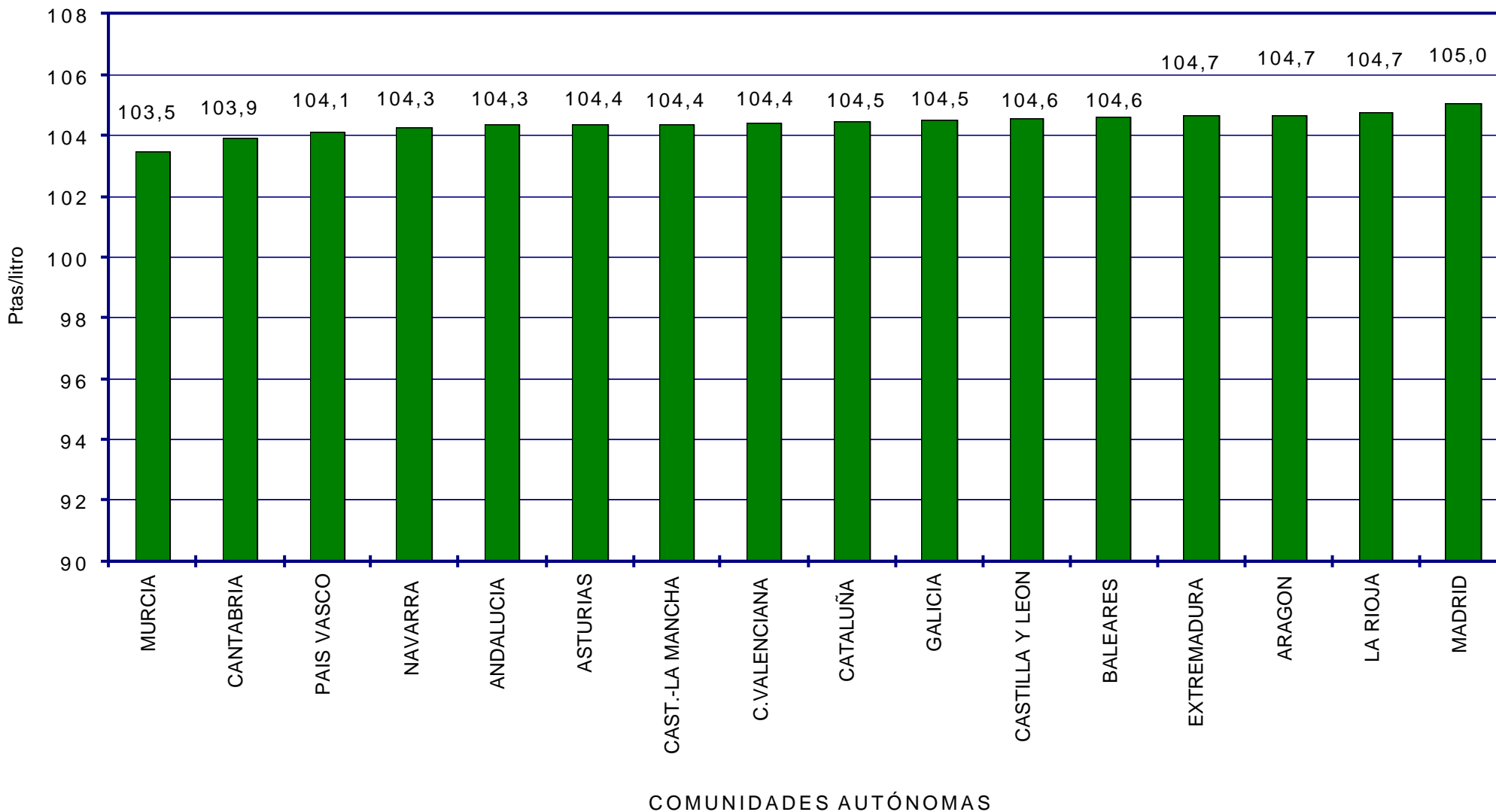



PRECIOS MEDIOS GASOLINA 95 S/PB DE 5 PROVINCIAS CON PRECIOS MÁS BAJOS Y MÁS ALTOS. DICIEMBRE 1.999

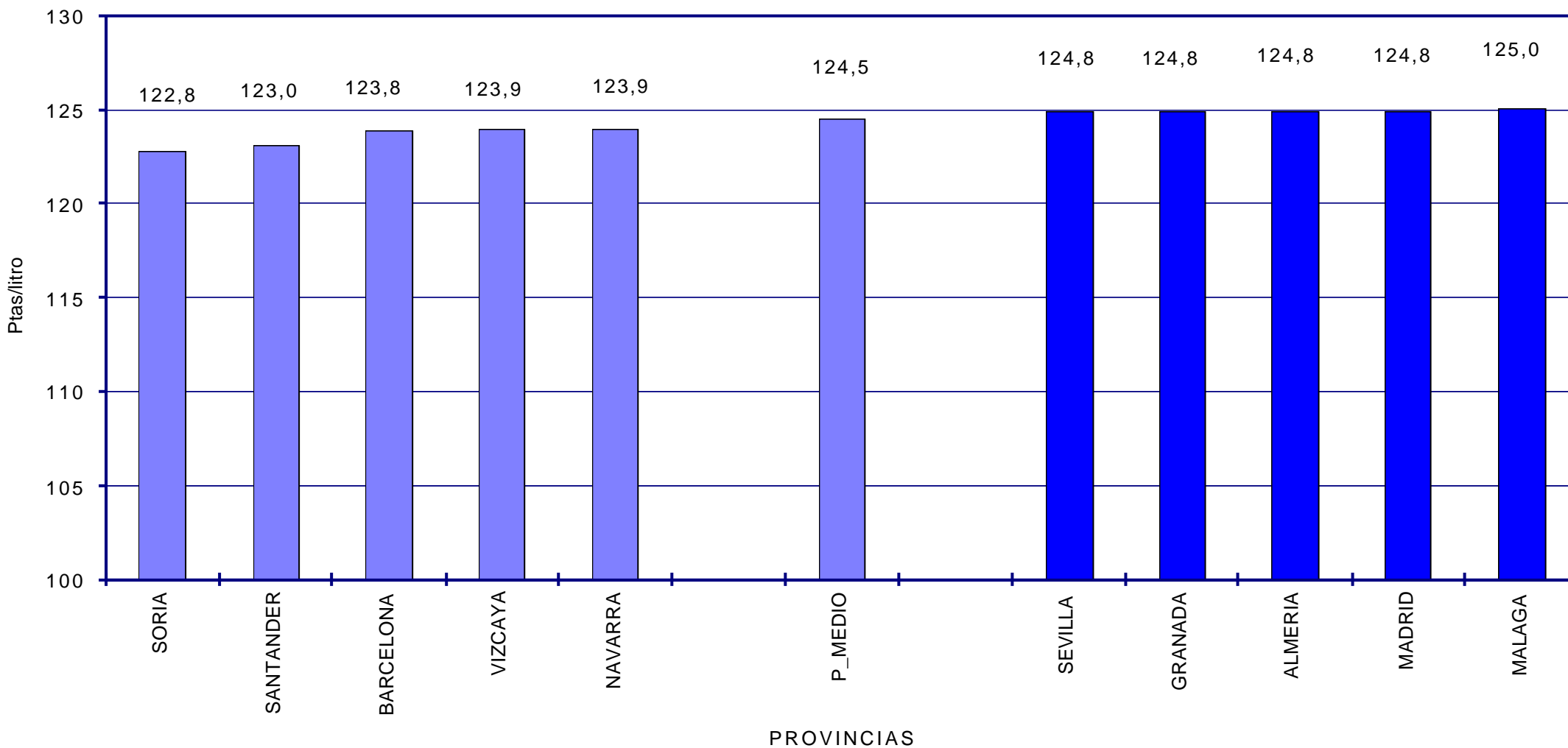



MINISTERIO
DE INDUSTRIA
Y ENERGIA

PRECIOS MEDIOS GASOLINA SÚPER DE 5 PROVINCIAS CON PRECIOS MÁS BAJOS Y MÁS ALTOS.

DICIEMBRE 1.999

PRECIOS DE
GASOLINAS
Y GASÓLEOS

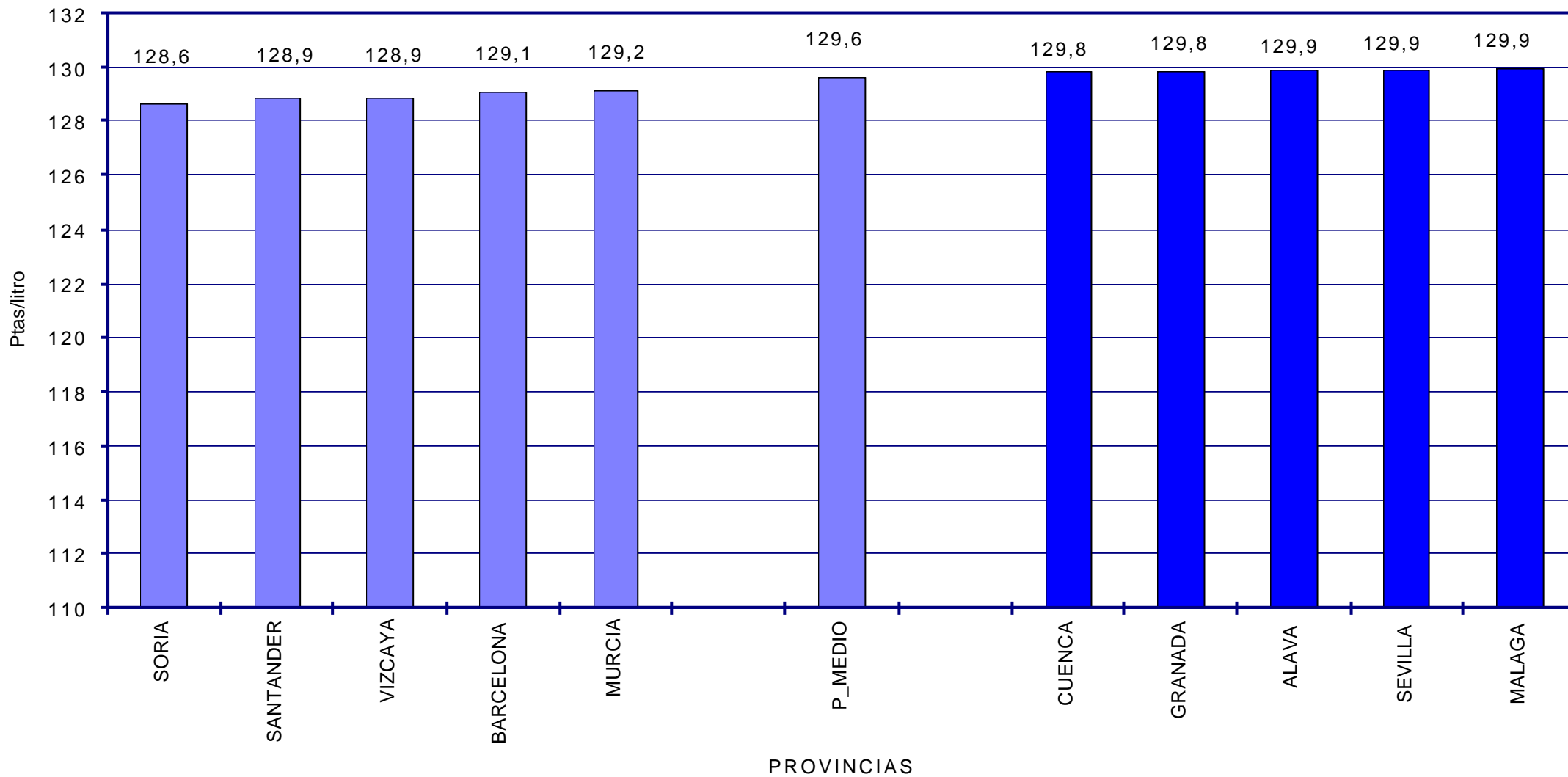



PRECIOS MEDIOS GASÓLEO DE AUTOMOCIÓN DE 5 PROVINCIAS CON PRECIOS MÁS BAJOS Y MÁS ALTOS.

DICIEMBRE 1.999

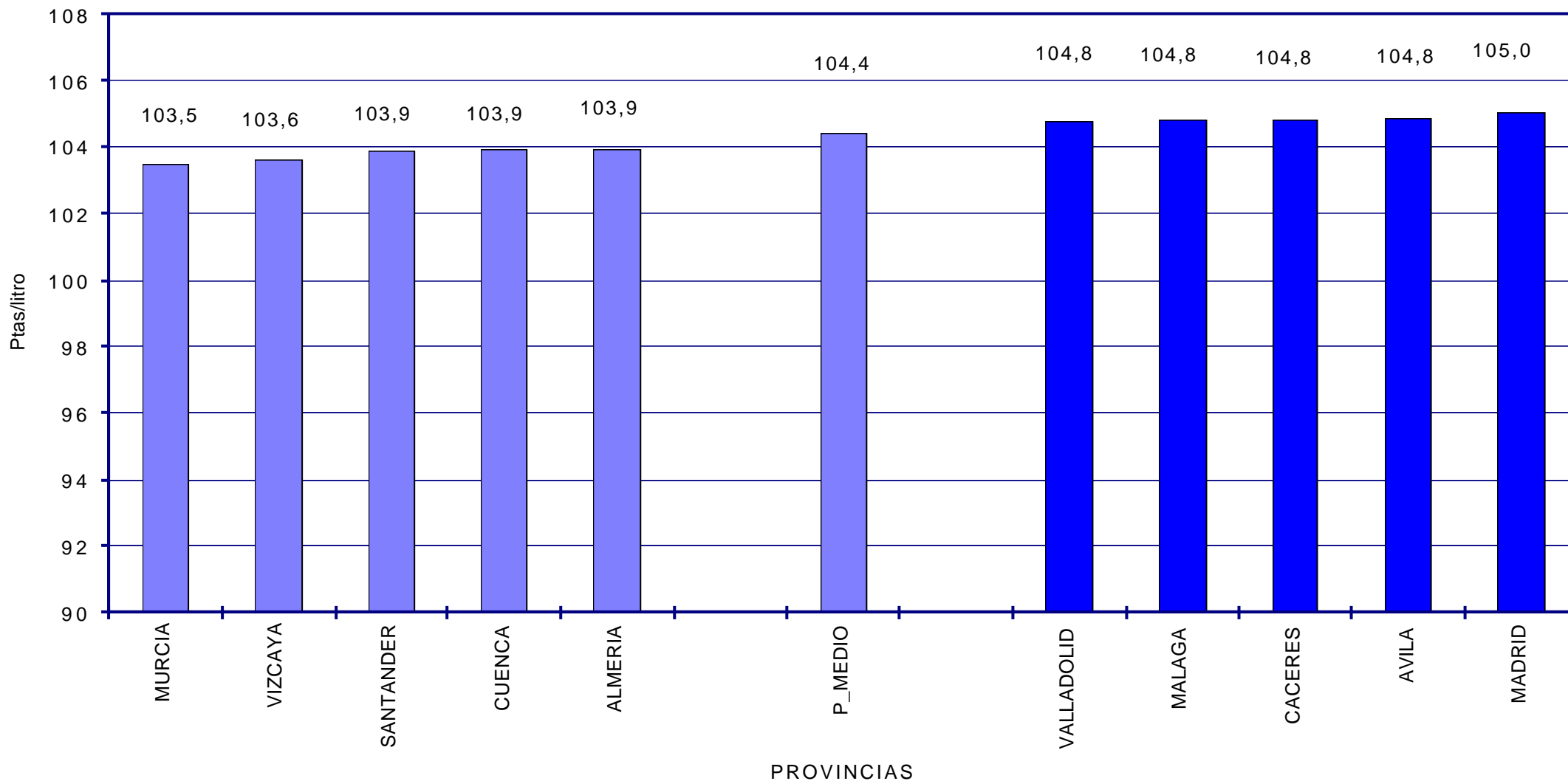



MES de Diciembre - 1.999

A. PRECIOS MEDIOS NACIONALES.

PVP (Pts/l)

Gasolina Eurosuper s/Pb I.O.95	124,5
Gasolina Super I.O.97 c/Pb	129,6
Gasoleo Automoción	104,4

B. DIFERENCIAS REGIONALES (CC.AA.).

	<u>Precio Medio (Máximo)</u>	<u>Precio Medio (Minimo)</u>	<u>Diferencia</u>
Gasolina Eurosuper s/Pb I.O.95	124,8	123,0	1,8
Gasolina Super I.O.97 c/Pb	129,8	128,9	0,9
Gasoleo Automoción	105,0	103,5	1,5

C. DISPERSION DE PRECIOS.

	<u>Precio Máximo Absoluto</u>	<u>Precio Mínimo Absoluto</u>	<u>Diferencia</u>
Gasolina Eurosuper s/Pb I.O.95	129,5	116,8	12,7
Gasolina Super I.O.97 c/Pb	135,2	121,8	13,4
Gasoleo Automoción	113,1	97,2	15,9



- **El precio efectivamente pagado por el consumidor puede desglosarse en tres sumandos:**
 - **Precio sin Impuestos**
 - **Impuesto Especial**
 - **IVA**

- **El precio sin impuesto varía en función de las cotizaciones internacionales la diferencia con éstas representa el margen bruto de comercialización**
 - **En el mes de Diciembre España está 4,13 ptas./litro por debajo de la media comunitaria. Solamente están ligeramente por debajo de España, Francia (0,4 ptas./litro) y Grecia (0,6 ptas./litro) y tiene un comportamiento atípico Portugal (8 ptas./litro menos).**



- El impuesto especial, viene fijado por cada país, con un mínimo que fija la Directiva Comunitaria 92/82, en 40,8 ptas./litro.
 - En España este impuesto está fijado en 44,9 ptas./litro 12,6 ptas./litro inferior a la media comunitaria. Sólo Grecia (41,7 ptas./litro), Luxemburgo (42,1 ptas./litro) y Portugal (40,9 ptas./litro) tienen un impuesto especial inferior a España.
- El IVA es un porcentaje que se aplica sobre el precio sin impuestos más el impuesto especial. La media comunitaria esté en el 19,4%. En España el tipo es del 16%, solamente Luxemburgo está por debajo (15%), Alemania está al mismo nivel (16%) siendo el más alto Suecia y Dinamarca (25%).

Por último el denominado “gasóleo profesional”, sólo existe en Francia y Holanda, consiste en aplicar a determinados tipos de consumos un impuesto especial diferente (más bajo).

En Francia se aplicaba a camiones de más de 12 Tm de peso total en carga y tenía un límite de 40.000 litros/vehículo año. Después de la reciente huelga se aplica a camiones de más de 7,5 Tm y el límite se eleva a 50.000 litro/vehículo año. La reducción sobre el tipo general está fijada en 8,62 F/100 litros (2,19 ptas./litro).

Esta imposición diferente requiere la autorización de la Unión Europea.



CONCLUSIONES

- El profesional del transporte en España, en Diciembre de 1999 ha pagado 21,8 ptas./litro menos que la media de la Unión Europea, de las cuales 4,1 ptas./litro corresponden a menores precios sin impuestos y 17,7 ptas. a menor carga impositiva (IE + IVA).**
- La máxima reducción impositiva que permitiría la legislación comunitaria (si fuese autorizada) sería de 4,7 ptas./litro (4,1 de IE y 0,6 de IVA asociado al mismo).**
- Para el consumo anual por camión de 40.000 l/año el transportista pagaría a precios de Diciembre de 1999, 872.000 ptas./año menos que la media comunitaria, 1.040.000 ptas./año menos que el transportista francés y 4.000.000 de ptas./año menos que el del Reino Unido.**
- Para el transportista francés, después de la última huelga el denominado “gasóleo profesional” supone una reducción impositiva anual máxima de menos de 109.325 ptas., cifra sensiblemente inferior frente a la diferencia impositiva existente entre Francia y España.**



IMPUESTOS ESPECIALES DEL GASÓLEO AUTO EN PTAS/LITRO (17/1/2000)

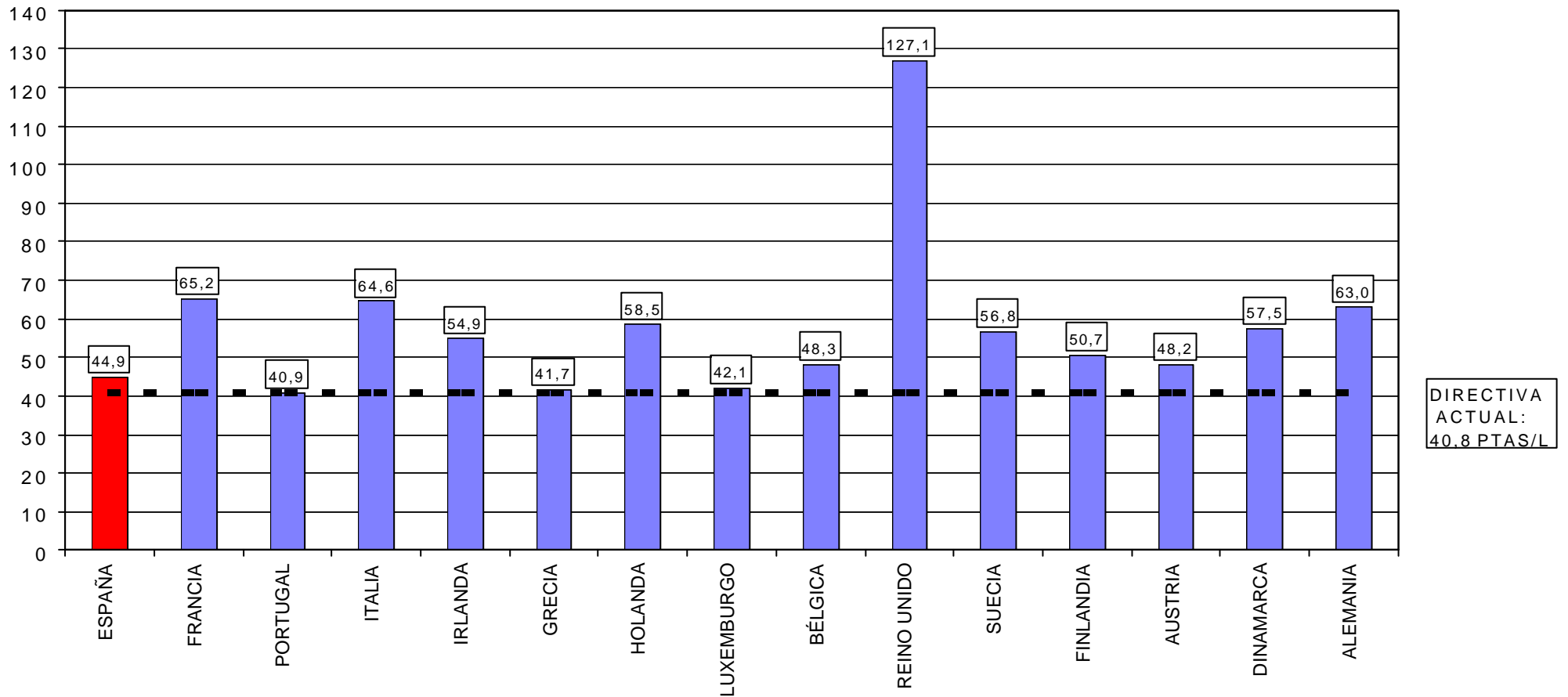



IMPUESTOS SOBRE LOS HIDROCARBUROS EN LA UE (ENERO 2000)

	IMPUESTOS ESPECIALES (PTAS/LITRO)				IVA			
	GASOLINA SIN PLOMO (I.O.95)	GASOLINA CON PLOMO	GASÓLEO AUTOMOCIÓN	GASÓLEO CALEFACCION	GASOLINA SIN PLOMO (I.O.95)	GASOLINA CON PLOMO	GASÓLEO AUTOMOCIÓN	GASÓLEO CALEFACCION
ESPAÑA	61,8	67,4	44,9	13,1	16,0%	16,0%	16,0%	16,0%
FRANCIA	98,0	106,4	65,2	13,4	20,6%	20,6%	20,6%	20,6%
PORTUGAL	48,1	48,1	40,9	12,5	17,0%	17,0%	17,0%	12,0%
ITALIA	87,6	93,7	64,6	64,6	20,0%	20,0%	20,0%	20,0%
IRLANDA	63,0	77,1	54,9	8,7	21,0%	21,0%	21,0%	12,5%
GRECIA	49,3	57,3	41,7	3,0	18,0%	18,0%	18,0%	18,0%
HOLANDA	99,3	99,3	58,5	24,0	17,5%	17,5%	17,5%	17,5%
LUXEMBURGO	61,9	61,9	42,1	0,9	12,0%	12,0%	15,0%	12,0%
BÉLGICA	84,4	94,1	48,3	2,3	21,0%	21,0%	21,0%	21,0%
REINO UNIDO	125,7	131,0	125,7	8,1	17,5%	17,5%	17,5%	5,0%
SUECIA	85,9		56,1	34,6	25,0%		25,0%	25,0%
FINLANDIA	93,1		50,7	11,4	22,0%		22,0%	22,0%
AUSTRIA	69,0		48,2	12,7	20,0%		20,0%	20,0%
DINAMARCA	86,5		57,4	44,7	25,0%		25,0%	25,0%
ALEMANIA	93,6		63,0	10,2	16,0%		16,0%	16,0%
MEDIA UE	80,5	83,6	57,5	17,6	19,2%	18,1%	19,4%	17,5%

DIRECTIVA 82/92 47,75 47,75 40,76 2,99



PRECIO DE VENTA DEL GASÓLEO AUTO EN PTAS/LITRO DICIEMBRE 1999

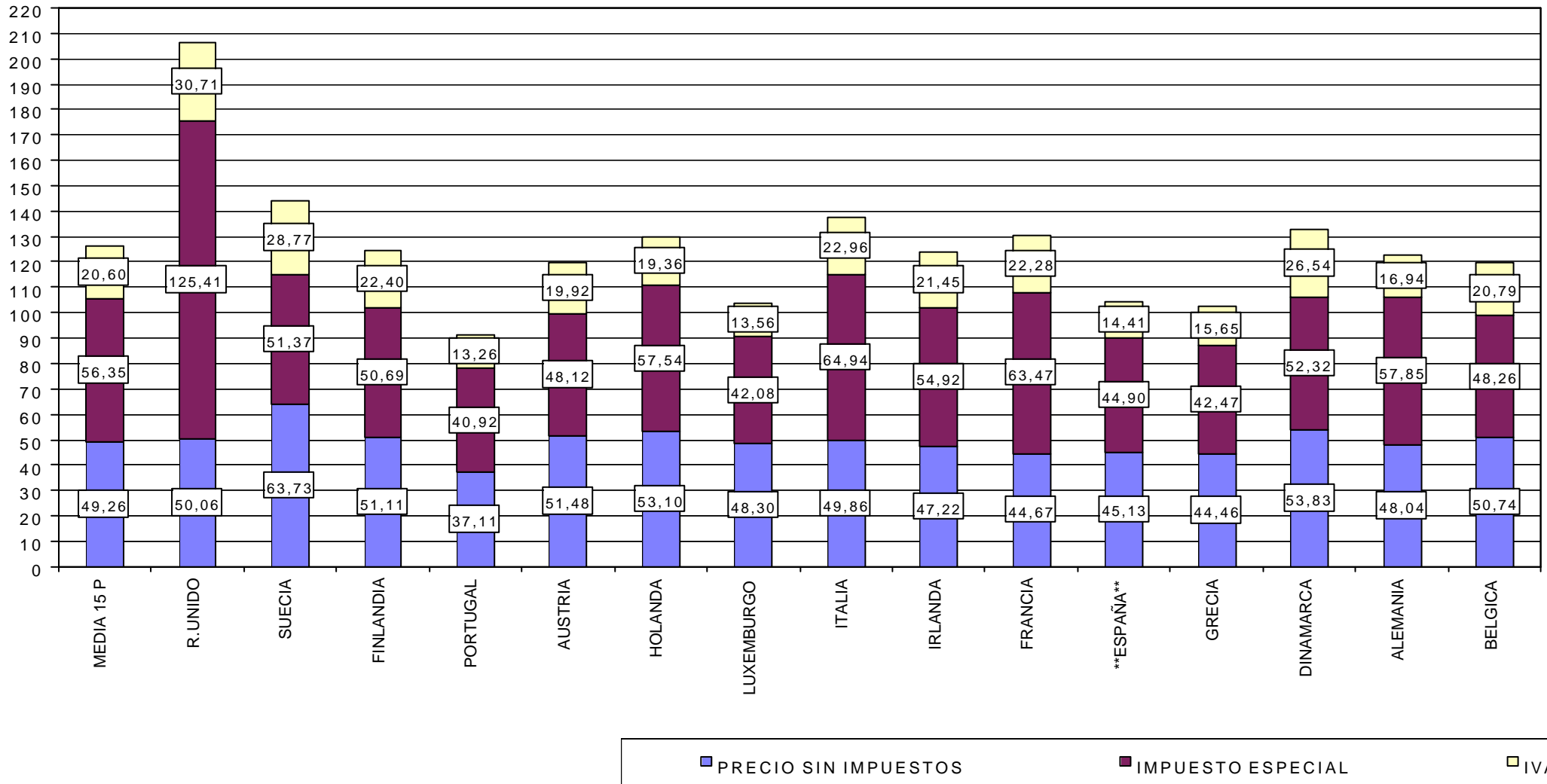



	IMPUESTO ESPECIAL	IVA
ESPAÑA	44,9	16,0%
FRANCIA	65,2	20,6%
PORTUGAL	40,9	17,0%
ITALIA	64,6	20,0%
IRLANDA	54,9	21,0%
GRECIA	41,7	18,0%
HOLANDA	58,5	17,5%
LUXEMBURGO	42,1	15,0%
BÉLGICA	48,3	21,0%
REINO UNIDO	127,1	17,5%
SUECIA	56,8	25,0%
FINLANDIA	50,7	22,0%
AUSTRIA	48,2	20,0%
DINAMARCA	57,5	25,0%
ALEMANIA	63,0	16,0%
MEDIA UE	57,6	19,4%

DIRECTIVA 82/92

40,76



IMPUESTOS ESPECIALES DE PRODUCTOS HIDROCARBUROS
DIRECTIVA 92/92/CEE de 19/10/92 Y SU ACTUALIZACIÓN

	CANTIDAD	DIRECTIVA	NUEVA	DIRECTIVA	NUEVA	IMPUESTOS		VARIACION			OBSERVACIONES	
		92/82	DIRECTIVA	(A PARTIR	DIRECTIVA	(A PARTIR	ESPECIALES. EN		IMPUESTOS ESPECIALES			
			92/82	DEL 2000)	92/82	DEL 2000)	VIGOR EN ESPAÑA		ESPAÑA/NUEVA/DIRECTIVA			
	EUROS	EUROS	PTAS	PTAS	PESETAS	EUROS	PESETAS	EUROS	%			
ARBURANTES												
Gasolina c/Pb	1000 l.	337	450	56.072	74.874	67.352	404,79	7.522	45,21	11,17%		
Gasolina s/Pb IO 97 o superior	1000 l.	287	450	47.753	74.874	67.040	402,92	7.834	47,08	11,69%		
Gasolina s/Pb IO 95	1000 l.	287	450	47.753	74.874	61.844	371,69	13.030	78,31	21,07%		
Gasóleo	1000 l.	245	343	40.765	57.070	44.901	269,86	12.169	73,14	27,10%		
Queroseno	1000 l.	245	343	40.765	57.070	48.549	291,79	8.521	51,21	17,55%		
GLP	1000 kg	100	174	16.639	28.951	132.313	795,22	-103.362	-621,22	-78,12%	USOS GENERALES	
Gas Natural	GJ	0	3,5	0	582	0	0,00	582	3,50			
ARBURANTES CON FINES ESPECIFICOS COMERCIALES E INDUSTRIALES												
Gasóleo	1000 l.	18	37	2.995	6.156	13.097	78,71	-6.941	-41,71	-52,99%	AGRICOLA, PESQUERO Y O.P.	
Queroseno corriente	1000 l.	18	35	2.995	5.824	24.051	144,55	-18.227	-109,55	-75,79%	USOS DISTINTOS DE CARBURA	
GLP	1000 kg.	36	48	5.990	7.987	9.562	57,47	-1.575	-9,47	-16,48%	TRANSPORTE PÚBLICO	
Gas Natural	GJ	0	0,6	0	100	0,00	0,00	100	0,60			
OMBUSTIBLES												
Gasóleo calefacción	1000 l.	18	23	2.995	3.827	13.097	78,71	-9.270	-55,71	-70,78%		
Fuelóleo S <= 1% (NC2710)	1000 kg	13	23	2.163	3.827	2.235	13,43	1.592	9,57	71,22%		
Fuelóleo S > 1%	1000 kg	13	28	2.163	4.659	2.235	13,43	2.424	14,57	108,45%		
Queroseno corriente	1000 l.	0	16	0	2.662	24.051	144,55	-21.389	-128,55	-88,93%	USO DISTINTO CARBURANTE	
GLP	1000 kg	0	22	0	3.660	1.227	7,37	2.433	14,63	198,33%		
Gas Natural	GJ	0	0,45	0	75	0,00	0,00	75	0,45			



ÚLTIMA VARIACIÓN DE LOS IMPUESTOS ESPECIALES EN LOS PAÍSES DE LA UE

PAÍS	GASOLINA SIN PLOMO			TIPO DE GASOLINA	GASOLINA SUPER CON PLOMO			GASÓLEO AUTOMOCIÓN		
	ULTIMA VARIACION		INCREMENTO		ULTIMA VARIACION		INCREMENTO	ULTIMA VARIACION		INCREMENTO
BÉLGICA	7/10/96	30/12/96	4,23%	SUSTITUTIVA	7/10/96	30/12/96	3,78%	01/08/93	1/12/93	3,54%
ALEMANIA	1/04/99	1/01/00	5,77%	NO SE VENDE				01/04/99	1/01/00	8,82%
DINAMARCA	1/09/99	1/01/00	9,83%	NO SE VENDE				01/09/99	1/01/00	9,83%
GRECIA	1/05/99	5/08/99	-4,85%	CON PLOMO	1/05/99	5/08/99	-4,20%	16/10/98	31/12/98	9,93%
ESPAÑA	1/01/98	1/01/99	1,80%	CON PLOMO	1/01/98	1/01/99	1,80%	01/01/98	1/01/99	1,80%
FRANCIA	11/01/99	11/01/00	-0,03%	SUSTITUTIVA	11/01/99	11/01/00	0,47%	11/01/99	11/01/00	2,75%
IRLANDA	24/01/96	22/01/97	4,47%	SUSTITUTIVA	22/01/97	3/12/97	9,96%	24/01/96	22/01/97	5,03%
ITALIA	1/11/99	4/01/00	-0,41%	CON PLOMO	1/11/99	4/01/00	-0,38%	01/11/99	4/01/00	-0,55%
LUXEMBURGO	3/04/95	12/03/99	7,14%	SUSTITUTIVA	12/03/99	10/01/00	-12,33%	10/10/94	3/04/95	2,00%
HOLANDA	1/01/99	1/01/00	1,69%	NO SE VENDE				01/01/99	1/01/00	1,68%
AUSTRIA	1/05/95	15/04/96	-0,04%	NO SE VENDE				01/05/95	15/04/96	-0,03%
PORTUGAL	1/01/00	6/01/00	-17,14%	SUSTITUTIVA	1/01/00	6/01/00	-17,14%	08/07/99	5/08/99	-6,81%
SUECIA	1/01/97	1/01/98	6,39%	NO SE VENDE				01/01/97	1/01/98	9,03%
FINLANDIA	1/01/99	1/01/00	0,90%	NO SE VENDE				01/01/99	1/01/00	10,31%
REINO UNIDO	17/03/98	9/03/99	7,32%	SUSTITUTIVA	5/07/99	1/01/00	-6,94%	09/03/99	5/07/99	-5,97%



**MINISTERIO
DE INDUSTRIA
Y ENERGIA**

DICIEMBRE 1999			FACTURACION 20.000 LITROS					
PSI	IE+IVA	PVP	PSI	IE+IVA	DESCUENTO	FACTURACION FINAL	DIFERENCIAS RESPECTO A ESPAÑA	
R. UNIDO	50,06	156,12	206,18	1.001.200	3.122.400		4.123.600	2.034.800
SUECIA	63,73	80,14	143,87	1.274.600	1.602.800		2.877.400	788.600
FINLANDIA	51,11	73,09	124,20	1.022.200	1.461.800		2.484.000	395.200
PORTUGAL	37,11	54,18	91,29	742.200	1.083.600		1.825.800	-263.000
AUSTRIA	51,48	68,04	119,52	1.029.600	1.360.800		2.390.400	301.600
HOLANDA	53,10	76,90	130,00	1.062.000	1.538.000		2.600.000	511.200
LUXEMBURGO	48,30	55,64	103,94	966.000	1.112.800		2.078.800	-10.000
ITALIA	49,86	87,90	137,76	997.200	1.758.000		2.755.200	666.400
IRLANDA	47,22	76,37	123,59	944.400	1.527.400		2.471.800	383.000
FRANCIA	44,67	85,75	130,42	893.400	1.715.000	-18.000	2.626.400	537.600
** ESPAÑA **	45,13	59,31	104,44	902.600	1.186.200		2.088.800	0
GRECIA	44,46	58,12	102,58	889.200	1.162.400		2.051.600	-37.200
DINAMARCA	53,83	78,86	132,69	1.076.600	1.577.200		2.653.800	565.000
ALEMANIA	48,04	74,79	122,83	960.800	1.495.800		2.456.600	367.800
BELGICA	50,74	69,05	119,79	1.014.800	1.381.000		2.395.800	307.000

DICIEMBRE 1999			FACTURACION 50.000 LITROS					
PSI	IE+IVA	PVP	PSI	IE+IVA	DESCUENTO	FACTURACION FINAL	DIFERENCIAS RESPECTO A ESPAÑA	
R. UNIDO	50,06	156,12	206,18	2.503.000	7.806.000		10.309.000	5.087.000
SUECIA	63,73	80,14	143,87	3.186.500	4.007.000		7.193.500	1.971.500
FINLANDIA	51,11	73,09	124,20	2.555.500	3.654.500		6.210.000	988.000
PORTUGAL	37,11	54,18	91,29	1.855.500	2.709.000		4.564.500	-657.500
AUSTRIA	51,48	68,04	119,52	2.574.000	3.402.000		5.976.000	754.000
HOLANDA	53,10	76,90	130,00	2.655.000	3.845.000		6.500.000	1.278.000
LUXEMBURGO	48,30	55,64	103,94	2.415.000	2.782.000		5.197.000	-25.000
ITALIA	49,86	87,90	137,76	2.493.000	4.395.000		6.888.000	1.666.000
IRLANDA	47,22	76,37	123,59	2.361.000	3.818.500		6.179.500	957.500
FRANCIA	44,67	85,75	130,42	2.233.500	4.287.500	-45.000	6.566.000	1.344.000
** ESPAÑA **	45,13	59,31	104,44	2.256.500	2.965.500		5.222.000	0
GRECIA	44,46	58,12	102,58	2.223.000	2.906.000		5.129.000	-93.000
DINAMARCA	53,83	78,86	132,69	2.691.500	3.943.000		6.634.500	1.412.500
ALEMANIA	48,04	74,79	122,83	2.402.000	3.739.500		6.141.500	919.500
BELGICA	50,74	69,05	119,79	2.537.000	3.452.500		5.989.500	767.500



EVOLUCIÓN DE PVP DE GASOLINA EUROSUPER (S/Pb) Y GASOLEO AUTO

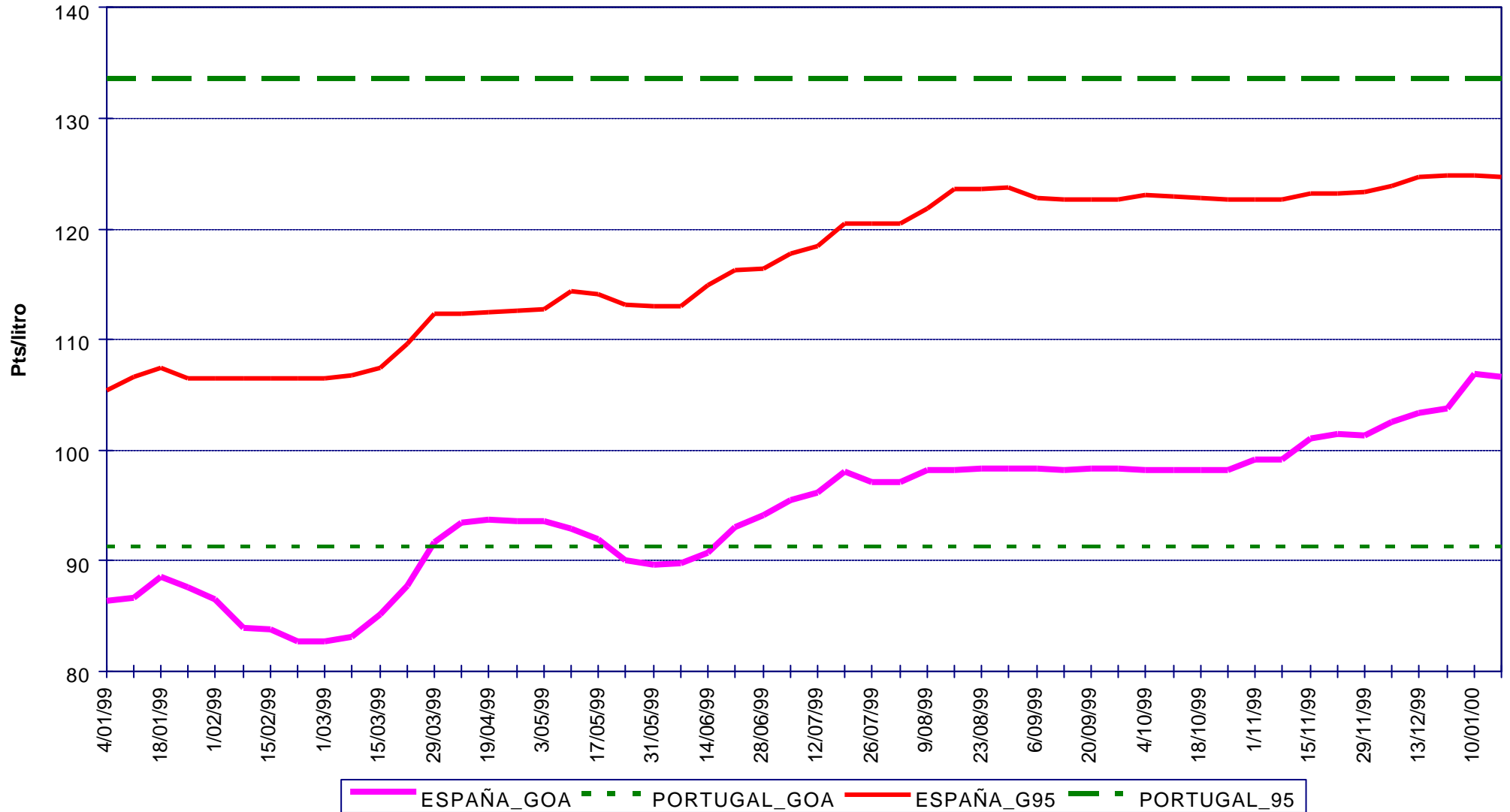

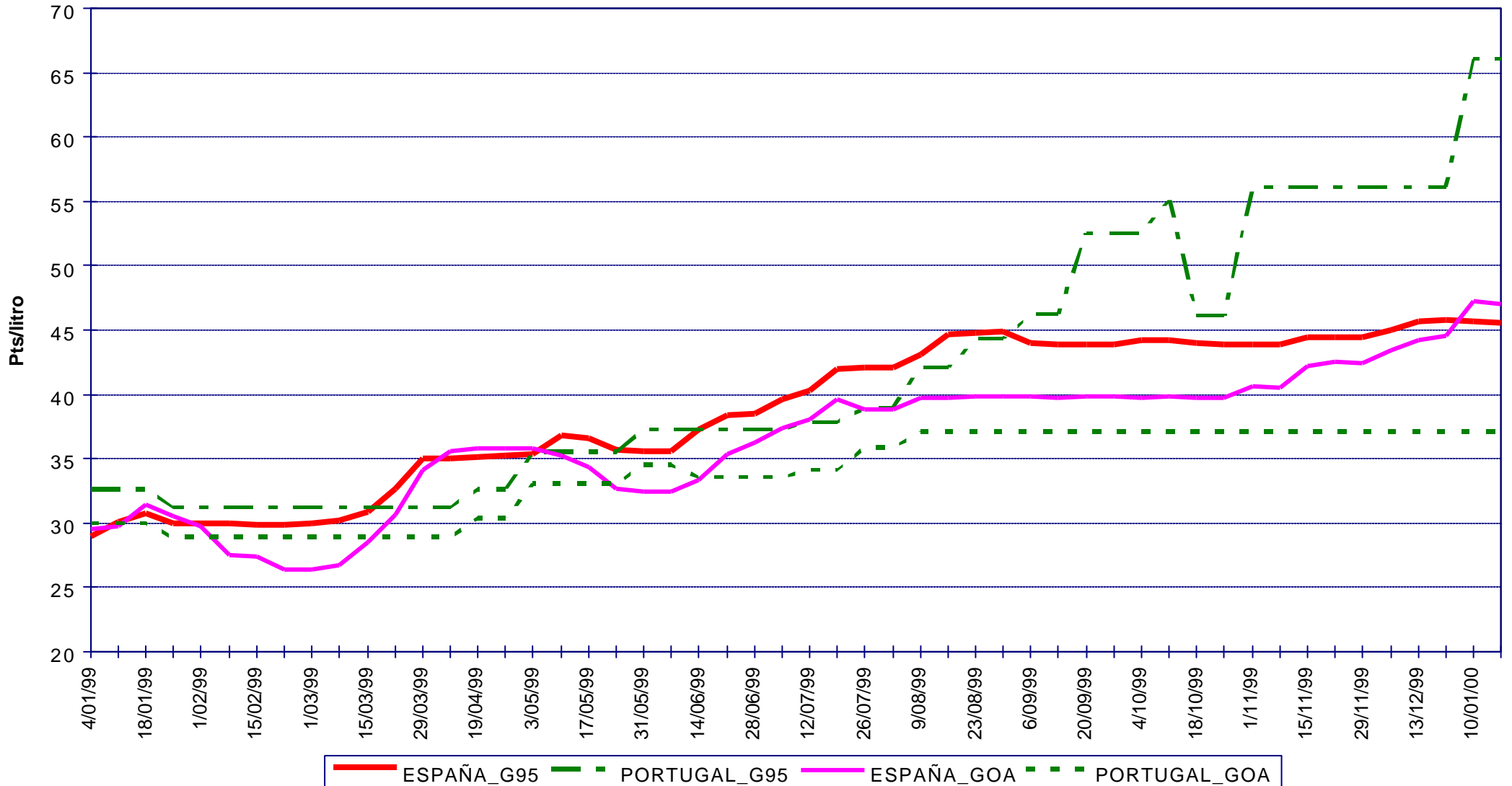

COMPARACIÓN DE PRECIOS SIN IMPUESTOS Y MÁRGENES EN LOS PRINCIPALES PAISES DE LA U.E.

PRECIOS SIN IMPUESTOS DE LA GASOLINA SIN PLOMO EN PAÍSES DE LA U.E.

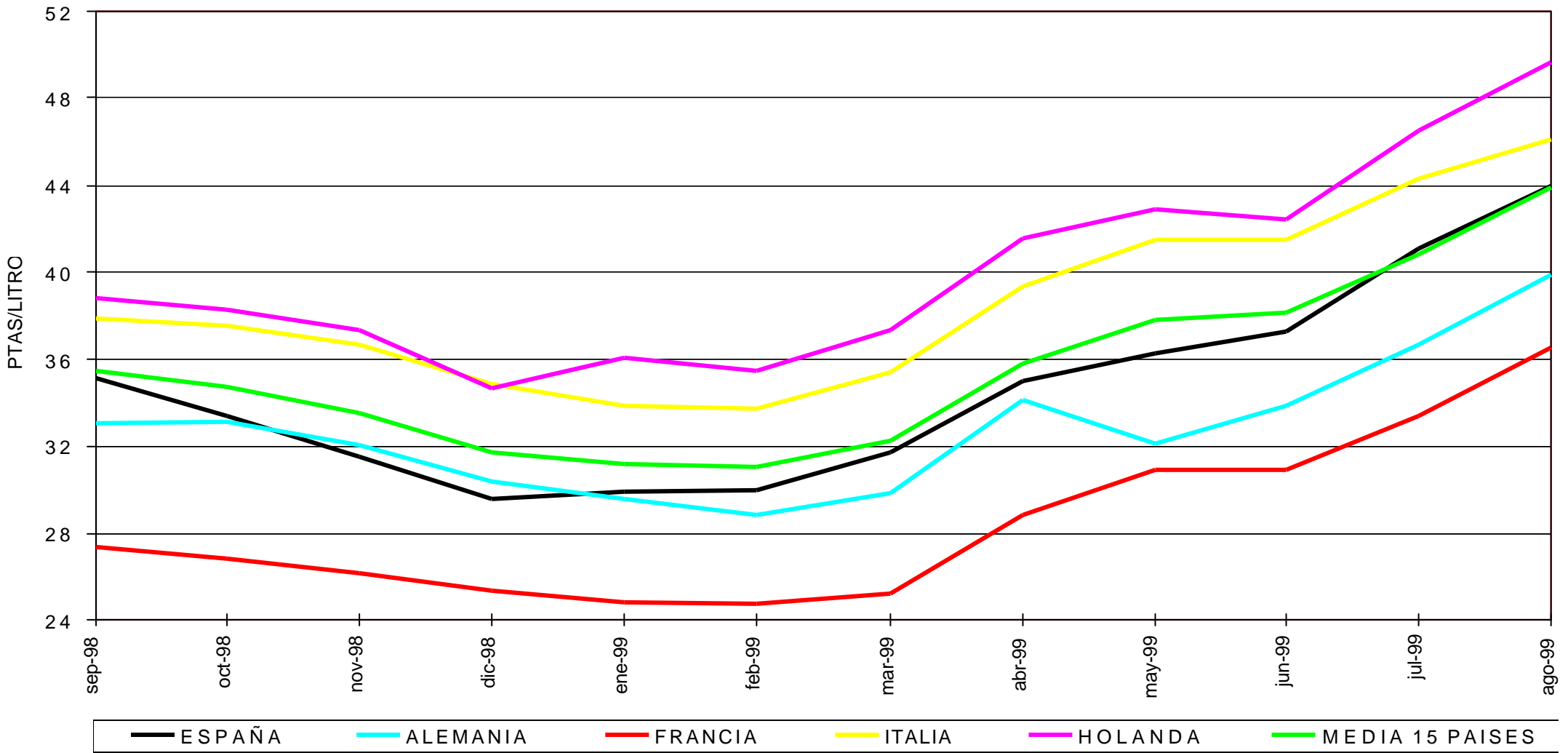

PRECIOS SIN IMPUESTOS DE LA GASOLINA SÚPER CON PLOMO EN PAÍSES DE LA U.E.

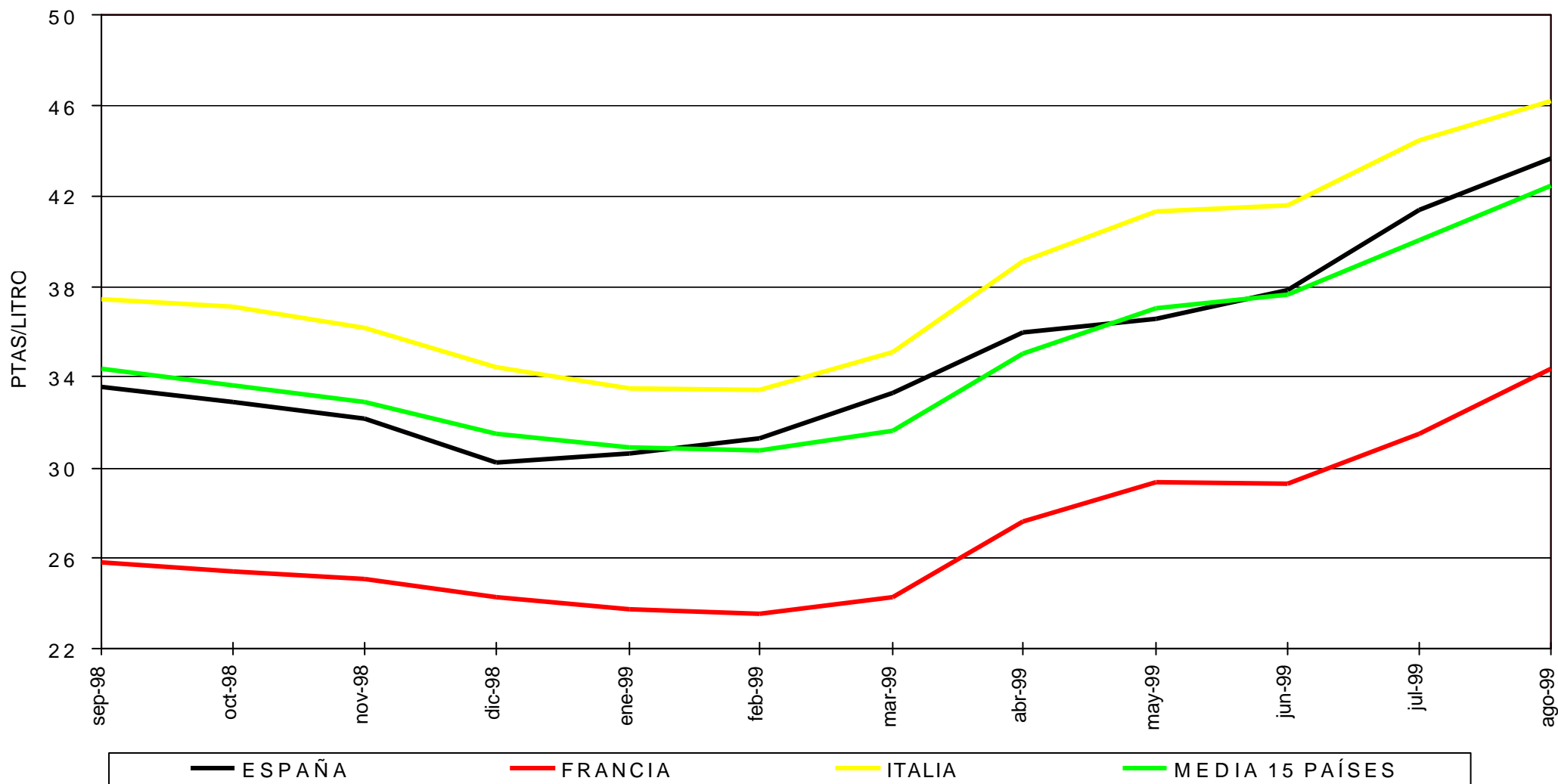

PRECIOS SIN IMPUESTOS DEL GASÓLEO DE AUTOMOCIÓN EN PAÍSES DE LA U.E.

PRECIOS DE
GASOLINAS
Y GASÓLEOS

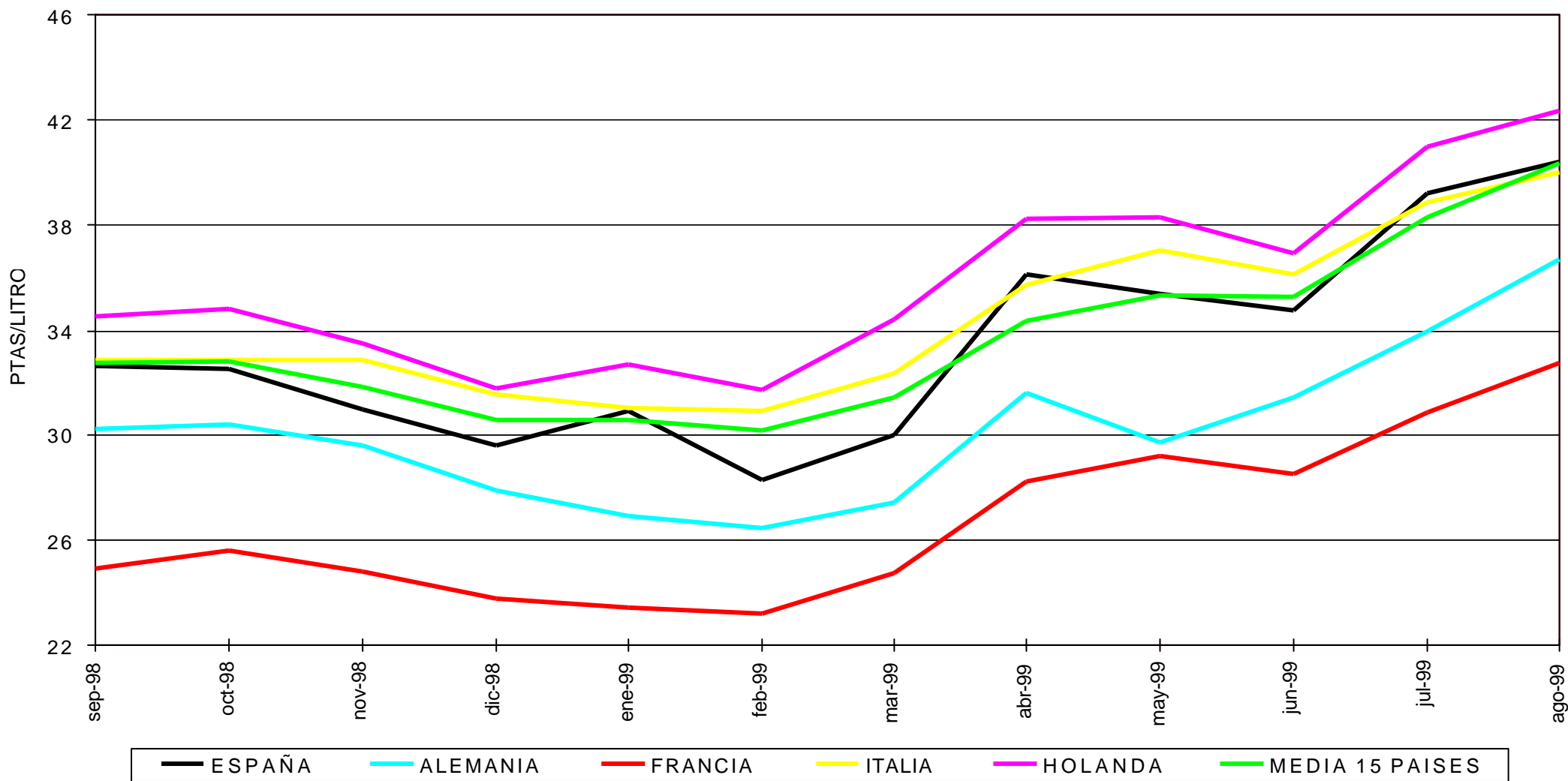

MARGENES DE LA GASOLINA SIN PLOMO EN PAÍSES DE LA U.E.

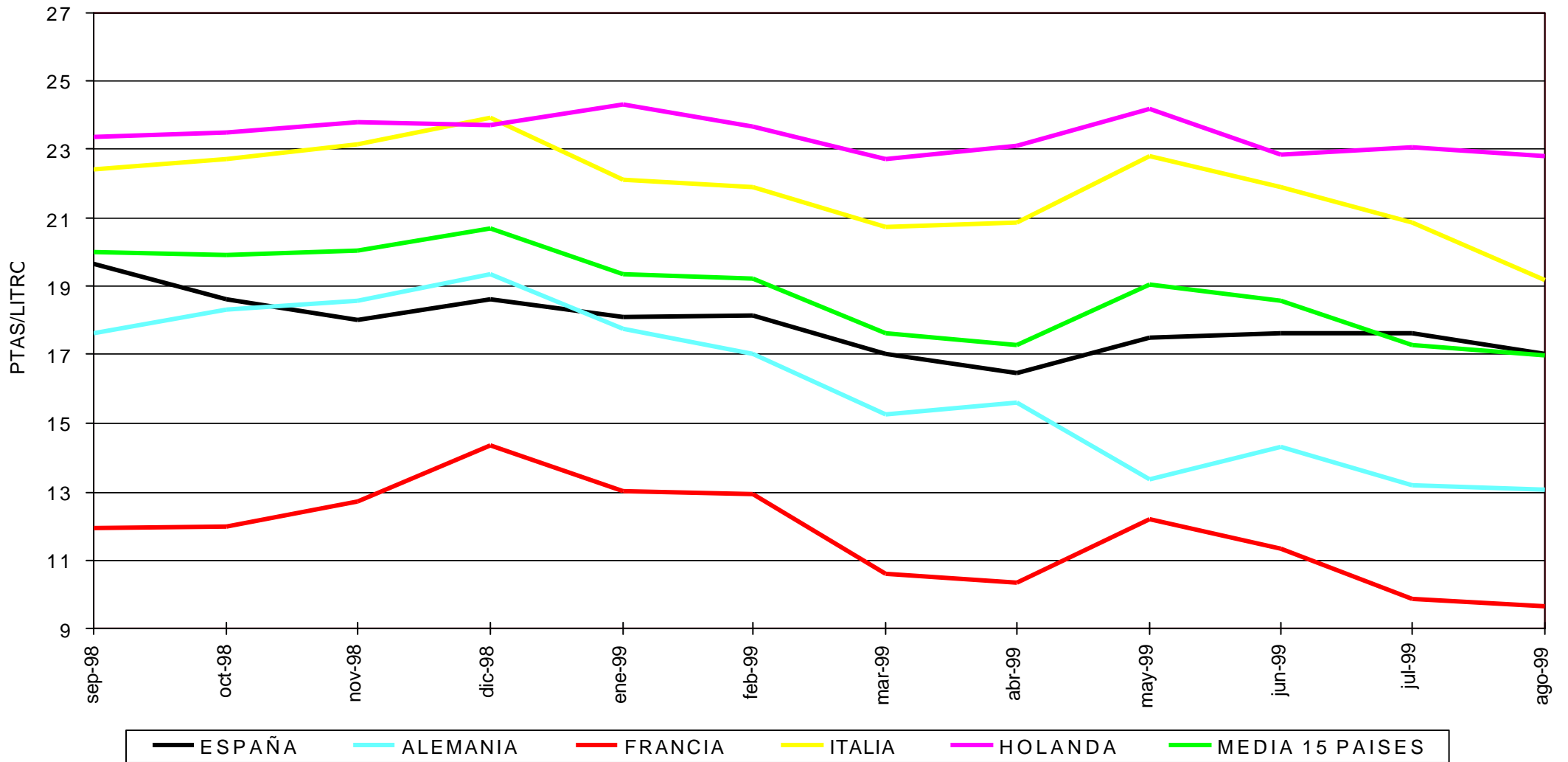

MARGENES DE LA GASOLINA SÚPER CON PLOMO EN PAÍSES DE LA U.E.

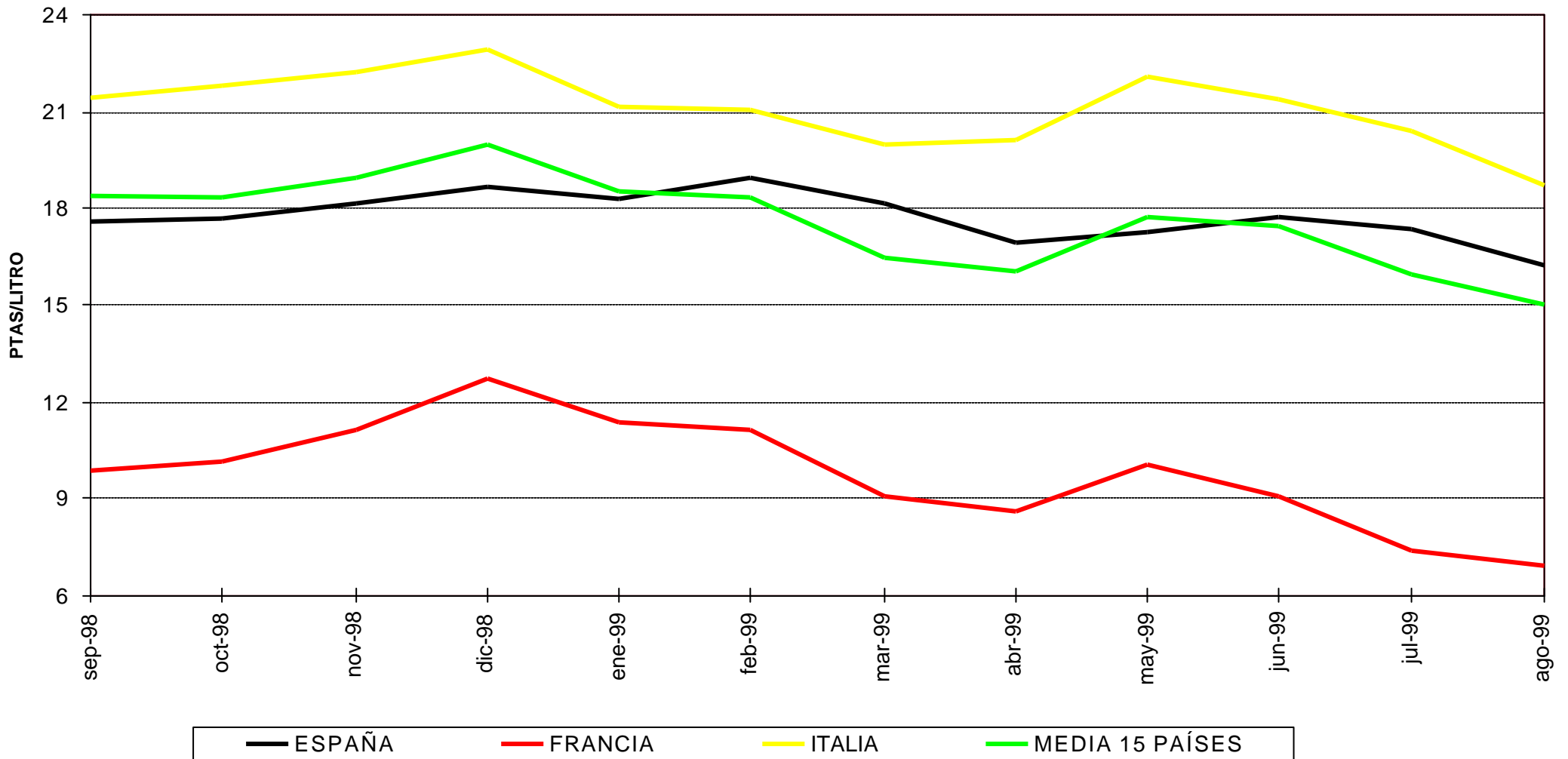

MARGENES DEL GASÓLEO DE AUTOMOCIÓN EN PAÍSES DE LA U.E.

PRECIOS DE
GASOLINAS
Y GASÓLEOS

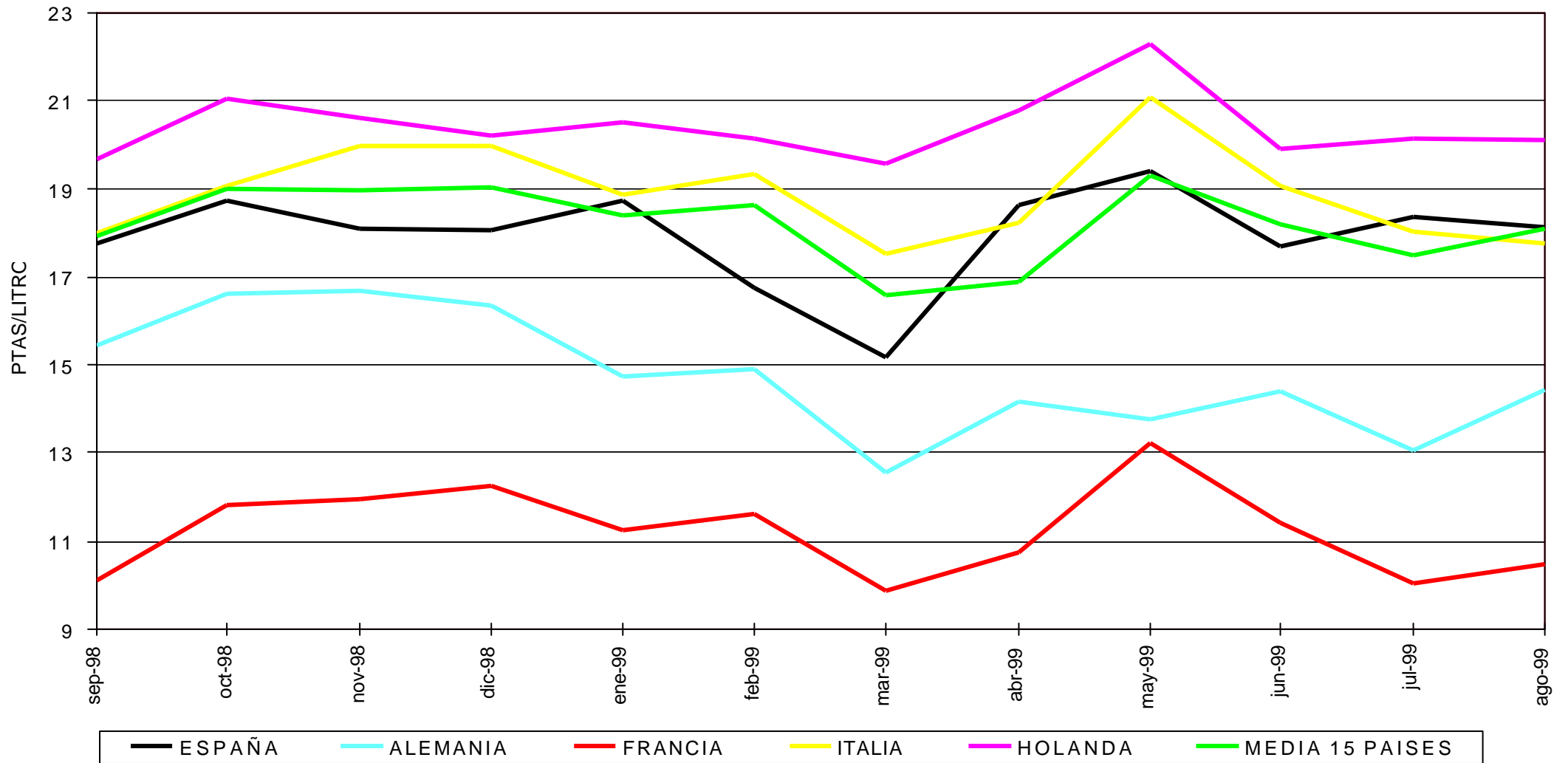

RESUMEN

COMPARACION DE PRECIOS EN ESPAÑA PERIODO SEPTIEMBRE 1.998-AGOSTO 1.999 (PTS/LITRO)

	SEPTIEMBRE 1.998		AGOSTO 1.999		DIFERENCIAS	
	G 95 s/PB	GOA	G 95 s/PB	GOA	G 95 s/PB	GOA
CRUDO BRENT		11,41		20,05		8,64
COTIZACION INTERNACIONAL	15,43	14,83	26,89	22,24	11,46	7,41
MARGEN DE DISTRIBUCION	19,77	17,77	17,05	18,13	-2,72	0,36
PRECIO SIN IMPUESTOS	35,20	32,60	43,94	40,37	8,74	7,77
IMPUESTO ESPECIAL	60,80	44,11	61,84	44,90	1,04	0,79
I.V.A.	15,36	12,27	16,92	13,64	1,56	1,37
PVP	111,36	88,98	122,70	98,91	11,34	9,93

COMPARACION DE PRECIOS PERIODO ENERO 1.999-AGOSTO 1.999 (PTS/LITRO)

	ENERO 1.999		AGOSTO 1.999		DIFERENCIAS	
	G 95 s/PB	GOA	G 95 s/PB	GOA	G 95 s/PB	GOA
CRUDO BRENT		10,02		20,05		10,03
COTIZACION INTERNACIONAL	11,81	12,17	26,89	22,24	15,08	10,07
MARGEN DE DISTRIBUCION	18,09	18,73	17,05	18,13	-1,04	-0,60
PRECIO SIN IMPUESTOS	29,90	30,90	43,94	40,37	14,04	9,47
IMPUESTO ESPECIAL	61,84	44,90	61,84	44,90	0,00	0,00
I.V.A.	14,68	12,13	16,92	13,64	2,25	1,52
PVP	106,42	87,93	122,70	98,91	16,29	10,99