

PLANO Nº 1	HOJA Nº 1 DE 1	PLANO PLANO DE SITUACIÓN	REFERENCIA SERVICIO: DES012/130/0004	EXPEDIENTE OUNA: DES012/130/0004
---------------	-------------------	-----------------------------	---	-------------------------------------

GRÁFICO DE DISTRIBUCIÓN DE HOJAS 1:50.000



GRÁFICO DE DISTRIBUCIÓN DE HOJAS 1:5.000



El Ingeniero Jefe de la Demarcación

Fdo: Daniel Caballero Quirantes

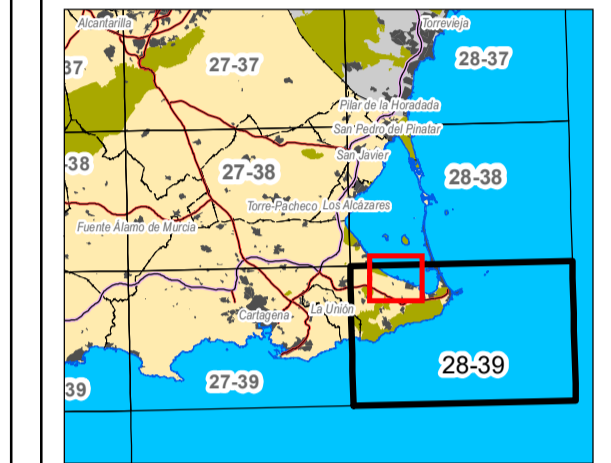
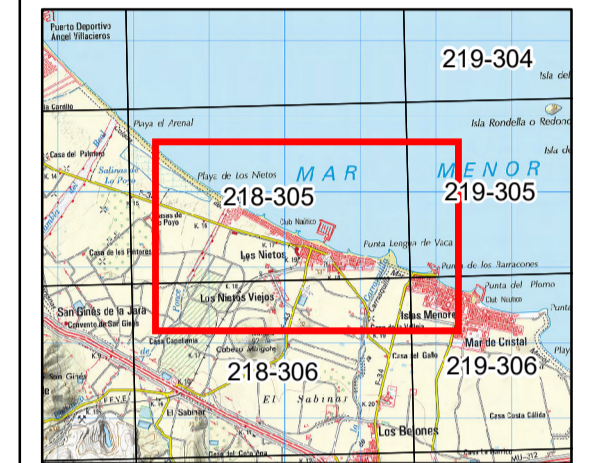
VERTICES DE LA POLIGONAL DE DESLINDE

Num	X	Y	Num	X	Y
DP-01-M-09	694 296 988	4 169 844 198	DP-43-M-27	695 636 043	4 169 215 990
DP-02-M-08	694 332 180	4 169 825 289	DP-44-M-26	695 664 941	4 169 206 462
DP-03-M-07	694 372 150	4 169 802 520	DP-45-M-25	695 711 273	4 169 197 656
DP-04-M-06	694 396 365	4 169 788 121	DP-46-M-24	695 720 739	4 169 193 918
DP-05-M-05	694 454 016	4 169 762 979	DP-47-M-23	695 758 696	4 169 188 384
DP-06-M-04	694 518 787	4 169 727 587	DP-48-M-22	695 783 600	4 169 182 472
DP-07-M-03	694 565 573	4 169 698 834	DP-49-M-21	695 809 066	4 169 173 204
DP-08-M-02	694 656 794	4 169 700 783	DP-50-M-20	695 859 768	4 169 158 166
DP-09-M-01	694 619 598	4 169 672 911	DP-51-M-19	695 874 478	4 169 156 384
DP-10-M-00	694 656 636	4 169 651 757	DP-52-M-18	695 921 473	4 169 143 148
DP-11-M-09	694 684 138	4 169 636 170	DP-53-M-17	695 923 046	4 169 144 046
DP-12-M-08	694 707 307	4 169 628 950	DP-54-M-16	695 959 058	4 169 136 432
DP-13-M-07	694 742 777	4 169 607 622	DP-55-M-15	695 969 393	4 169 133 003
DP-14-M-06	694 765 515	4 169 592 679	DP-56-M-14	695 999 969	4 169 128 370
DP-15-M-05	694 774 668	4 169 590 750	DP-57-M-13	696 001 639	4 169 129 282
DP-16-M-04	694 803 478	4 169 579 308	DP-58-M-12	696 052 316	4 169 120 159
DP-17-M-03	694 832 452	4 169 559 052	DP-59-M-11	696 081 834	4 169 128 112
DP-18-M-02	694 889 011	4 169 532 467	DP-60-M-10	696 081 333	4 169 129 342
DP-19-M-01	694 928 971	4 169 511 168	DP-61-M-9	696 110 594	4 169 127 640
DP-20-M-00	694 978 452	4 169 484 561	DP-62-M-8	696 147 629	4 169 118 048
DP-21-M-09	695 012 950	4 169 470 670	DP-63-M-7	696 218 971	4 169 096 623
DP-22-M-08	695 073 748	4 169 447 208			
DP-23-M-07	695 090 143	4 169 437 856			
DP-24-M-06	695 120 805	4 169 420 534			
DP-25-M-05	695 190 397	4 169 404 107			
DP-26-M-04	695 173 279	4 169 405 279			
DP-27-M-03	695 210 538	4 169 382 363			
DP-28-M-02	695 235 664	4 169 372 588			
DP-29-M-01	695 273 059	4 169 355 820			
DP-30-M-00	695 286 336	4 169 349 558			
DP-31-M-09	695 304 430	4 169 338 487			
DP-32-M-08	695 349 368	4 169 327 537			
DP-33-M-07	695 371 171	4 169 316 182			
DP-34-M-06	695 392 871	4 169 307 016			
DP-35-M-05	695 410 219	4 169 302 831			
DP-36-M-04	695 435 787	4 169 294 189			
DP-37-M-03	695 489 569	4 169 272 158			
DP-38-M-02	695 555 662	4 169 245 719			
DP-39-M-01	695 602 456	4 169 228 564			
DP-40-M-00	695 600 615	4 169 223 916			
DP-41-M-09	695 620 442	4 169 218 326			
DP-42-M-08	695 623 932	4 169 219 574			

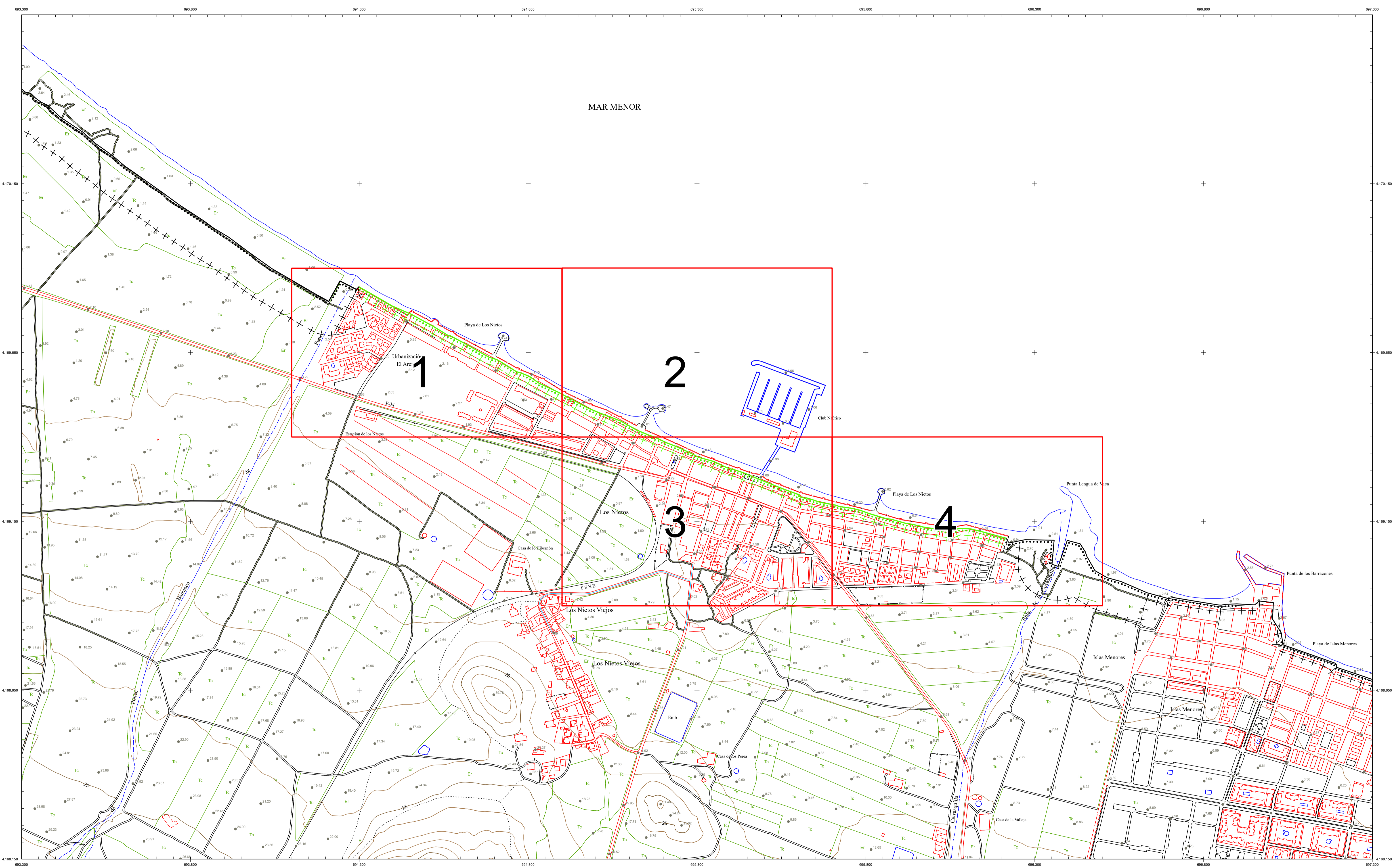

INFORMACIÓN CARTOGRÁFICA

SISTEMA GEODÉSICO DE REFERENCIA: ETRS89
 SISTEMA DE REPRESENTACIÓN CARTOGRÁFICA: UTM HUSO 30
 ORIGEN DE ALTITUDES: NIVEL MEDIO DEL MAR EN ALICANTE
 COORDENADAS U.T.M. ETRS89 EN MARCO DE HOJA
 MAPA TOPOGRÁFICO REGIONAL SERIE E5

SIGNOS CONVENCIONALES PARTICULARES

	LÍNEA DE COTA CERO
	LÍMITE INTERIOR DE LA RIBERA DEL MAR
	LÍNEA DE DOMINIO PÚBLICO MARÍTIMO-TERRESTRE
	LÍNEA INTERIOR SERVIDUMBRE DE PROTECCIÓN
	LÍNEA INTERIOR SERVIDUMBRE DE TRÁNSITO
	DELIMITACIÓN USOS DEL SUELO
	LÍNEA DE D.P.M.T. TRAMOS COLINDANTES
	LÍNEA SERV. DE PROTECCIÓN TRAMOS COLINDANTES
	VERTICES DESLINDES DE DOMINIO PÚBLICO
	VERTICES DE RIBERA DE MAR
	OTROS VERTICES
	VERTICES RED GEODÉSICA
	VERTICES BASES DE REPLANTEO
	LÍNEA SERV. DE TRÁNSITO TRAMOS COLINDANTES
	LÍMITE RIBERA DEL MAR TRAMOS COLINDANTES

SIGNOS CONVENCIONALES GENERALES

	Carretera
	Pista de Tierra
	Camino
	Senda, vía pecuaria
	Ferrocarril vía única
	Ferrocarril vía doble
	Límite de provincia
	Límite de término municipal
	Muro
	Tapia
	Alambrada, cerca metálica
	Límite de cultivo
	Soto
	Río, laguna, arroyo, vaujada
	Acequia, canal
	Desmonte, escarpado
	Curvas de nivel
	Curvas de presión
	Punto acotado, Acuicultura
	Zona arbolada, árbol aislado, palmera
	Isobatas

ESCALA 1/5.000

50 100 150 200 250 300 350 400 450 500 EQUIDISTANCIA 5 m.

CONSULTOR

PLANO Nº 2	HOJA Nº 1 DE 4	PLANO POLIGONAL DE DESLINDE	REFERENCIA SERVICIO: DES01/21/30/0004	EXPEDIENTE OUNA: DES01/21/30/0004
---------------	-------------------	--------------------------------	--	--------------------------------------

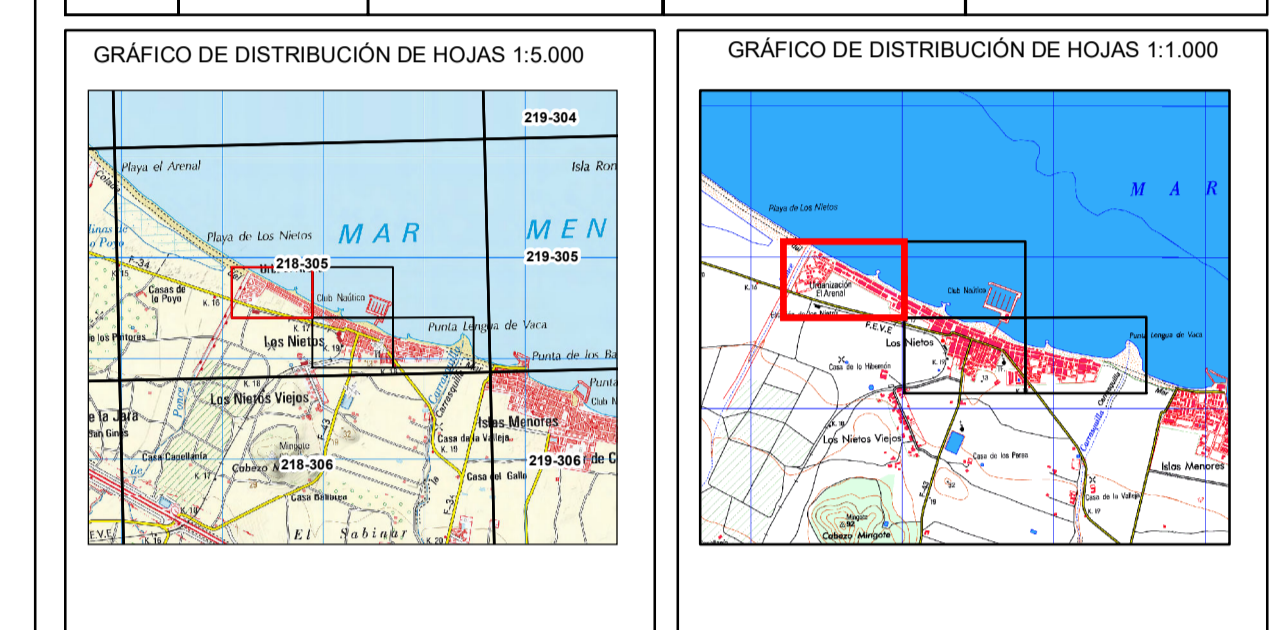

El Ingeniero Jefe de la Demarcación

Fdo: Daniel Caballero Quirantes

VERTICES DE LA POLIGONAL DE DESLINDE

Num	X	Y	Num	X	Y
DP-01-M-69	694 296 988	4 169 244 198	DP-43-M-27	695 636 043	4 169 215 990
DP-02-M-68	694 332 180	4 169 825 289	DP-44-M-26	695 664 941	4 169 206 462
DP-03-M-67	694 372 150	4 169 802 520	DP-45-M-25	695 711 273	4 169 197 656
DP-04-M-66	694 396 365	4 169 788 121	DP-46-M-24	695 720 739	4 169 193 918
DP-05-M-65	694 454 016	4 169 762 979	DP-47-M-23	695 758 696	4 169 188 384
DP-06-M-64	694 518 787	4 169 727 587	DP-48-M-22	695 783 640	4 169 182 472
DP-07-M-63	694 565 573	4 169 698 834	DP-49-M-21	695 809 066	4 169 173 204
DP-08-M-62	694 596 794	4 169 700 783	DP-50-M-20	695 859 768	4 169 158 166
DP-09-M-61	694 619 590	4 169 672 911	DP-51-M-19	695 874 478	4 169 156 384
DP-10-M-60	694 656 636	4 169 651 757	DP-52-M-18	695 924 473	4 169 143 148
DP-11-M-59	694 684 138	4 169 636 170	DP-53-M-17	695 923 046	4 169 144 046
DP-12-M-58	694 707 307	4 169 628 950	DP-54-M-16	695 959 058	4 169 136 432
DP-13-M-57	694 742 777	4 169 607 622	DP-55-M-15	695 968 393	4 169 133 003
DP-14-M-56	694 765 515	4 169 592 679	DP-56-M-14	695 999 969	4 169 128 370
DP-15-M-55	694 774 668	4 169 590 750	DP-57-M-13	696 001 639	4 169 129 282
DP-16-M-54	694 803 478	4 169 579 308	DP-58-M-12	696 052 316	4 169 120 159
DP-17-M-53	694 832 452	4 169 559 052	DP-59-M-11	696 071 834	4 169 128 112
DP-18-M-52	694 869 011	4 169 532 467	DP-60-M-10	696 081 333	4 169 129 342
DP-19-M-51	694 928 971	4 169 511 168	DP-61-M-9	696 110 594	4 169 127 640
DP-20-M-50	694 976 452	4 169 484 561	DP-62-M-8	696 147 629	4 169 118 048
DP-21-M-49	695 012 950	4 169 470 670	DP-63-M-7	696 218 971	4 169 096 629
DP-22-M-48	695 073 748	4 169 447 208			
DP-23-M-47	695 090 143	4 169 437 856			
DP-24-M-46	695 120 805	4 169 420 534			
DP-25-M-45	695 190 397	4 169 404 107			
DP-26-M-44	695 173 279	4 169 405 279			
DP-27-M-43	695 510 298	4 169 382 363			
DP-28-M-42	695 236 664	4 169 372 588			
DP-29-M-41	695 273 059	4 169 356 820			
DP-30-M-40	695 286 336	4 169 349 558			
DP-31-M-39	695 304 430	4 169 338 487			
DP-32-M-38	695 349 386	4 169 327 537			
DP-33-M-37	695 371 771	4 169 316 182			
DP-34-M-36	695 392 871	4 169 307 016			
DP-35-M-35	695 410 219	4 169 302 831			
DP-36-M-34	695 435 787	4 169 294 189			
DP-37-M-33	695 489 569	4 169 272 158			
DP-38-M-32	695 555 662	4 169 245 719			
DP-39-M-31	695 602 456	4 169 228 564			
DP-40-M-30	695 600 615	4 169 223 916			
DP-41-M-29	695 620 442	4 169 218 326			
DP-42-M-28	695 623 932	4 169 219 574			

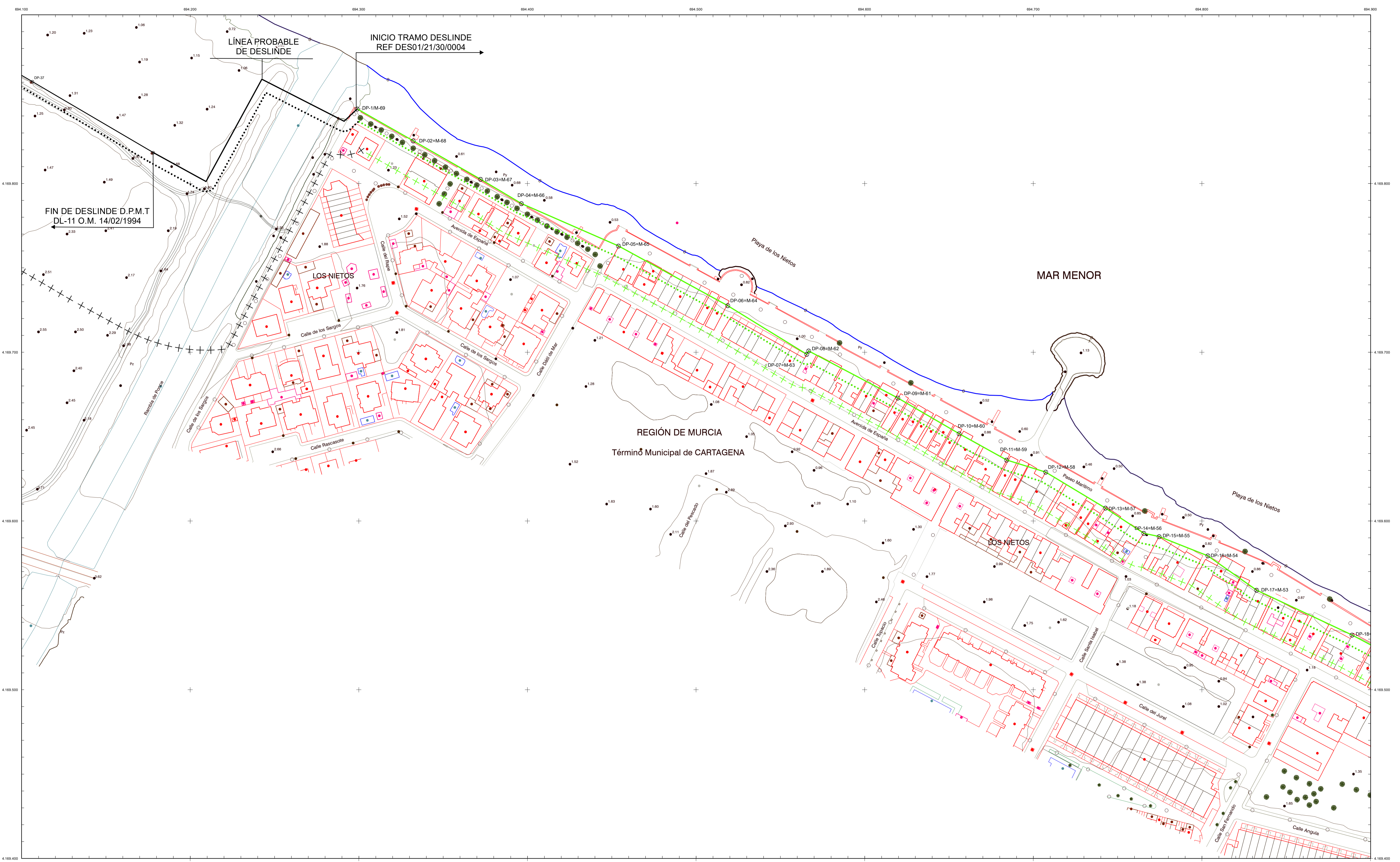

INFORMACIÓN CARTOGRÁFICA SISTEMA GEODÉSICO DE REFERENCIA: ETRS89 SISTEMA DE REPRESENTACIÓN CARTOGRÁFICA: UTM HUSO 30 ORIGEN DE ALTITUDES: NIVEL MEDIO DEL MAR EN ALICANTE COORDENADAS U.T.M. ETRS89 EN MARCO DE HOJA VUELO FOTOGRAMÉTRICO REALIZADO EN 2021 AEROTRIANGULACIÓN PROPIA DE ESTE LEVANTAMIENTO APOYO EN CAMPO REALIZADO EN 2021 RESTITUCIÓN Y EDICIÓN REALIZADO EN 2021		SIGNOS CONVENCIONALES PARTICULARES LÍNEA DE COTA CERO LÍMITE INTERIOR DE LA RIBERA DEL MAR LÍNEA DE DOMINIO PÚBLICO MARÍTIMO-TERRESTRE LÍNEA INTERIOR SERVIDUMBRE DE PROTECCIÓN LÍNEA INTERIOR SERVIDUMBRE DE TRANSITO DELIMITACIÓN USOS DEL SUELO LÍNEA DE D.P.M.T. TRAMOS COLINDANTES LÍNEA SERV. DE PROTECCIÓN TRAMOS COLINDANTES VERTICES DESLINDES DE DOMINIO PÚBLICO VERTICES DE RIBERA DE MAR OTROS VERTICES VERTICES RED GEODÉSICA VERTICES BASES DE REPLANTEO LÍNEA SERV. DE TRANSITO TRAMOS COLINDANTES LÍMITE RIBERA DEL MAR TRAMOS COLINDANTES		SIGNOS CONVENCIONALES GENERALES Carretera Pista de Tierra Camino Senda, vía pecuaria Ferrocarril vía única Ferrocarril vía doble Límite de provincia Límite de término municipal Muro Tapia Alambrada, cerca metálica Linde de cultivo Soto Río, laguna, arroyo, vaujada Acequia, canal Desmonte, escarpado Curvas de nivel Curvas de presión Punto acotado, Acuicultura Zona arbolada, árbol aislado, palmera Isobatas		ESCALA 1/1.000 EQUIDISTANCIA 1m.
		CONSULTOR 				

PLANO Nº 2	HOJA Nº 2 DE 4	PLANO POLIGONAL DE DESLINDE	REFERENCIA SERVICIO: DES01/21/30/0004	EXPEDIENTE OUNA: DES01/21/30/0004
---------------	-------------------	--------------------------------	--	--------------------------------------

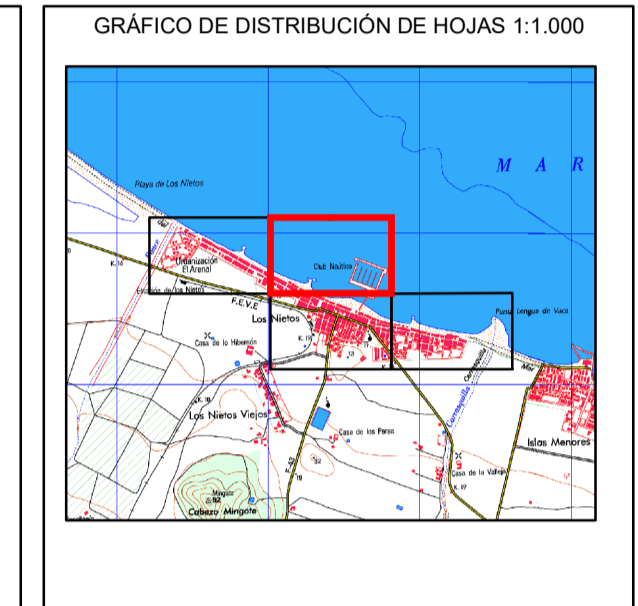
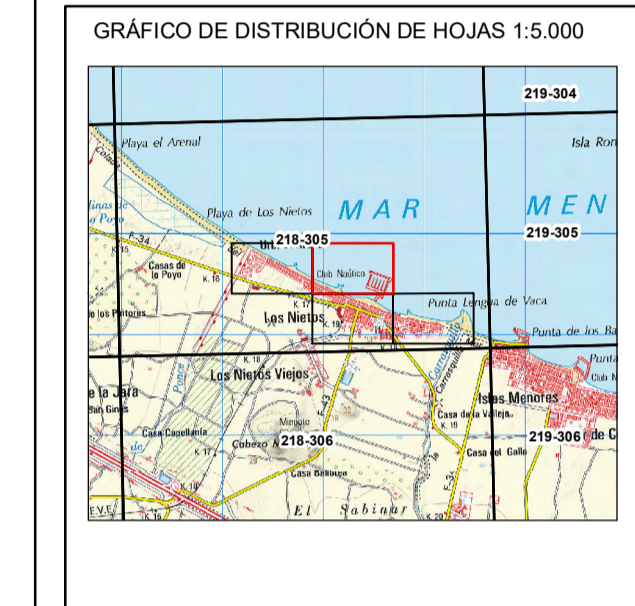

El Ingeniero Jefe de la Demarcación

Fdo: Daniel Caballero Quirantes

VERTICES DE LA POLIGONAL DE DESLINDE					
Num	X	Y	Num	X	Y
DP-01-M-69	694 296 968	4 169 244 198	DP-43-M-27	695 636 043	4 169 215 990
DP-02-M-68	694 332 180	4 169 825 286	DP-44-M-26	695 664 941	4 169 206 462
DP-03-M-67	694 372 150	4 169 802 520	DP-45-M-25	695 711 273	4 169 197 656
DP-04-M-66	694 396 365	4 169 788 121	DP-46-M-24	695 720 739	4 169 193 918
DP-05-M-65	694 454 016	4 169 762 979	DP-47-M-23	695 758 696	4 169 188 384
DP-06-M-64	694 518 787	4 169 727 587	DP-48-M-22	695 783 600	4 169 182 472
DP-07-M-63	694 565 573	4 169 698 834	DP-49-M-21	695 809 066	4 169 173 204
DP-08-M-62	694 596 794	4 169 700 783	DP-50-M-20	695 859 768	4 169 158 166
DP-09-M-61	694 619 590	4 169 672 911	DP-51-M-19	695 874 478	4 169 156 384
DP-10-M-60	694 656 636	4 169 651 757	DP-52-M-18	695 921 473	4 169 143 148
DP-11-M-59	694 684 138	4 169 636 170	DP-53-M-17	695 923 046	4 169 144 046
DP-12-M-58	694 707 307	4 169 628 950	DP-54-M-16	695 969 058	4 169 136 432
DP-13-M-57	694 742 777	4 169 607 622	DP-55-M-15	695 968 393	4 169 133 000
DP-14-M-56	694 765 515	4 169 592 679	DP-56-M-14	695 999 969	4 169 128 370
DP-15-M-55	694 774 668	4 169 590 750	DP-57-M-13	696 001 639	4 169 129 282
DP-16-M-54	694 803 478	4 169 579 308	DP-58-M-12	696 052 316	4 169 120 159
DP-17-M-53	694 832 452	4 169 559 052	DP-59-M-11	696 071 834	4 169 128 112
DP-18-M-52	694 889 911	4 169 532 467	DP-60-M-10	696 081 333	4 169 129 342
DP-19-M-51	694 928 971	4 169 511 168	DP-61-M-9	696 110 594	4 169 127 640
DP-20-M-50	694 976 452	4 169 484 561	DP-62-M-8	696 147 629	4 169 118 048
DP-21-M-49	695 012 950	4 169 470 670	DP-63-M-7	696 216 971	4 169 096 620
DP-22-M-48	695 073 748	4 169 447 208			
DP-23-M-47	695 090 143	4 169 437 856			
DP-24-M-46	695 120 805	4 169 420 534			
DP-25-M-45	695 190 397	4 169 404 107			
DP-26-M-44	695 173 270	4 169 400 270			
DP-27-M-43	695 510 268	4 169 382 363			
DP-28-M-42	695 236 664	4 169 372 588			
DP-29-M-41	695 273 059	4 169 356 800			
DP-30-M-40	695 286 336	4 169 349 558			
DP-31-M-39	695 304 430	4 169 338 487			
DP-32-M-38	695 349 386	4 169 327 537			
DP-33-M-37	695 371 771	4 169 316 182			
DP-34-M-36	695 392 871	4 169 307 016			
DP-35-M-35	695 410 219	4 169 302 831			
DP-36-M-34	695 436 787	4 169 294 189			
DP-37-M-33	695 489 569	4 169 272 158			
DP-38-M-32	695 555 662	4 169 245 719			
DP-39-M-31	695 602 456	4 169 228 564			
DP-40-M-30	695 600 615	4 169 223 916			
DP-41-M-29	695 620 442	4 169 218 326			
DP-42-M-28	695 623 932	4 169 219 574			

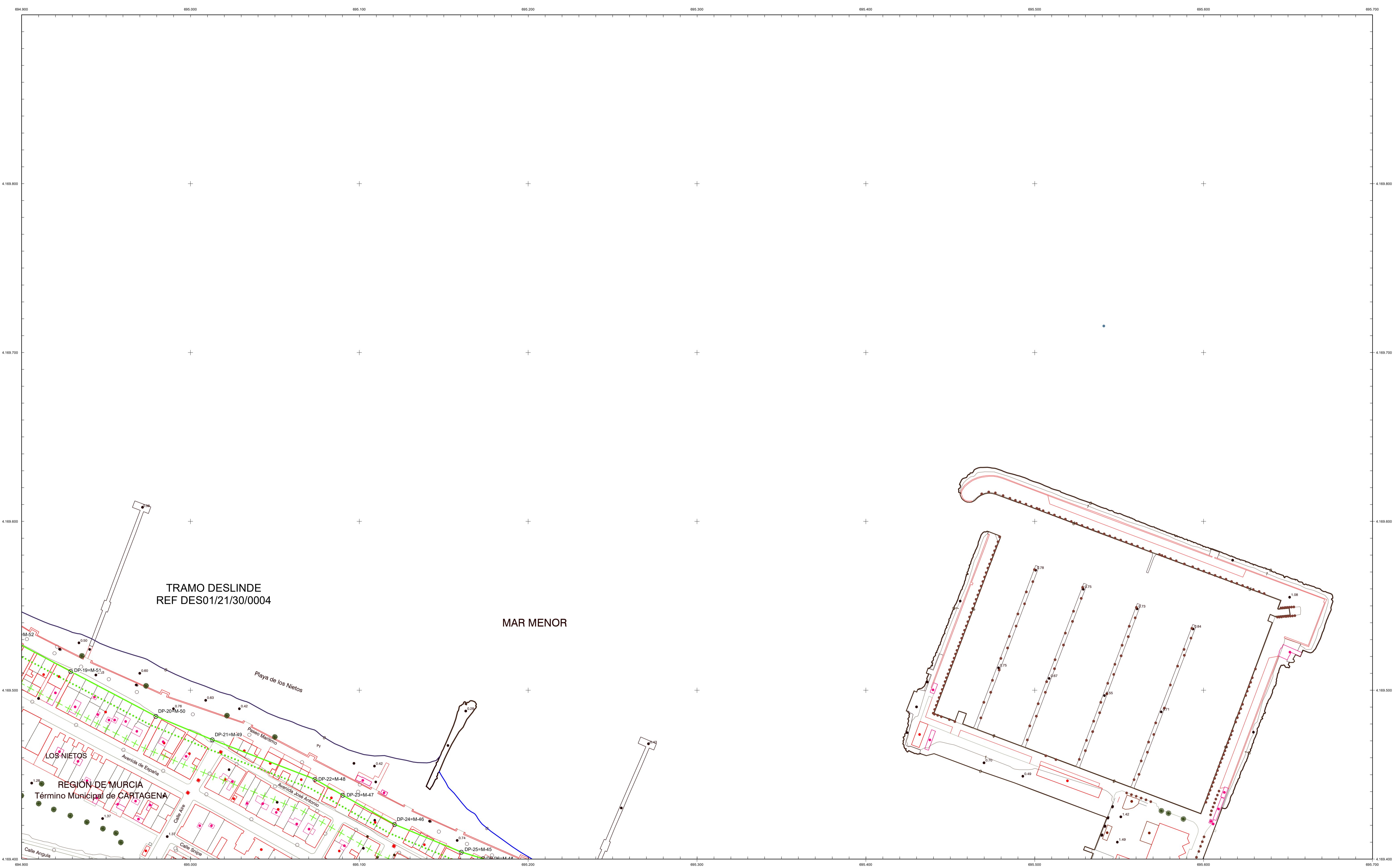

INFORMACIÓN CARTOGRÁFICA

SISTEMA GEODÉSICO DE REFERENCIA: ETRS89
SISTEMA DE REPRESENTACIÓN CARTOGRÁFICA: UTM HUSO 30
ORIGEN DE ALTITUDES: NIVEL MEDIO DEL MAR EN ALICANTE
COORDENADAS U.T.M. ETRS89 EN MARCO DE HOJA

VUELO FOTOGRAMÉTRICO REALIZADO EN 2021
AEROTRIANGULACIÓN PROPIA DE ESTE LEVANTAMIENTO
APOYO EN CAMPO REALIZADO EN 2021
RESTITUCIÓN Y EDICIÓN REALIZADO EN 2021

SIGNOS CONVENCIONALES PARTICULARES

- LÍNEA DE COTA CERO
- LÍMITE INTERIOR DE LA RIBERA DEL MAR
- LÍNEA DE DOMINIO PÚBLICO MARÍTIMO-TERRESTRE
- LÍNEA INTERIOR SERVIDUMBRE DE PROTECCIÓN
- LÍNEA INTERIOR SERVIDUMBRE DE TRÁNSITO
- DELIMITACIÓN USOS DEL SUELO
- LÍNEA DE D.P.M.T. TRAMOS COLINDANTES
- LÍNEA SERV. DE PROTECCIÓN TRAMOS COLINDANTES

SIGNOS CONVENCIONALES GENERALES

- Carretera
- Pista de Tierra
- Camino
- Senda, vía pecuaria
- Ferrocarril vía única
- Ferrocarril vía doble
- Límite de provincia
- Límite de término municipal
- Muro
- Tapia
- Alambrada, cerca metálica
- Límite de cultivo
- Soto
- Río, laguna, arroyo, vaguada
- Acequia, canal
- Desmonte, escarpado
- Curvas de nivel
- Curvas de presión
- Punto acotado, Acuicultura
- Zona arbolada, árbol aislado, palmera
- Isobatas

ESCALA 1/1.000

EQUIDISTANCIA 1m.

CONSULTOR

PLANO Nº 2	HOJA Nº 4 DE 4	PLANO POLIGONAL DE DESLINDE	REFERENCIA SERVICIO: DES01/21/30/0004	EXPEDIENTE DUNA: DES01/21/30/0004
------------	----------------	-----------------------------	---------------------------------------	-----------------------------------

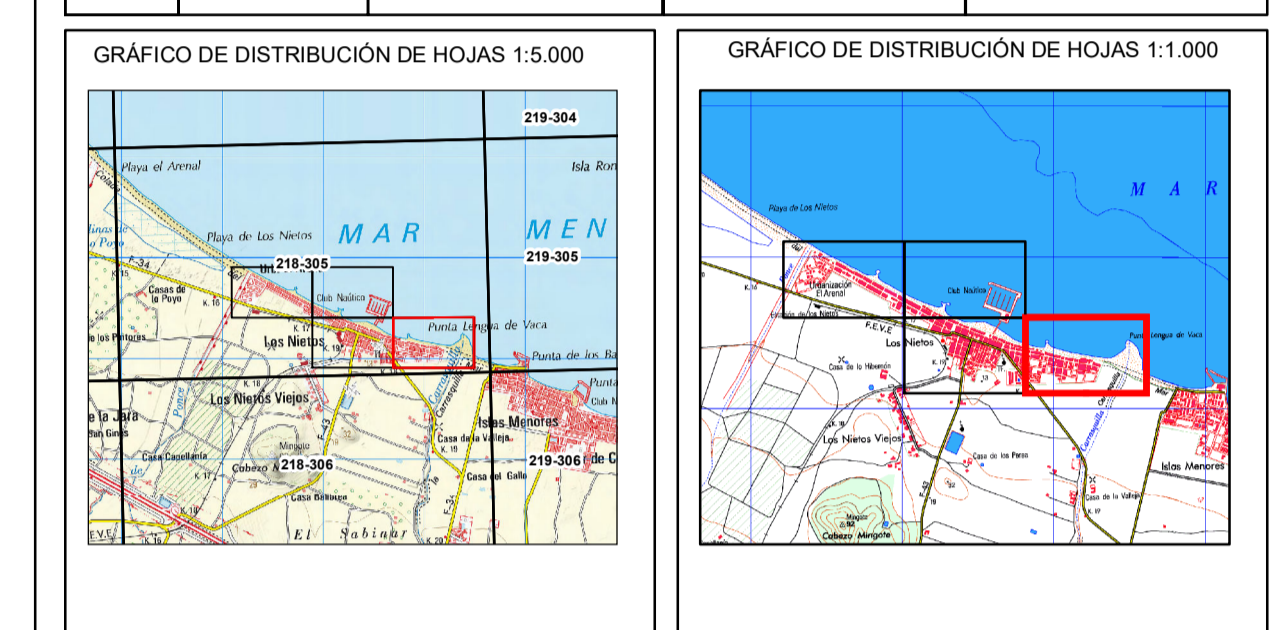

El Ingeniero Jefe de la Demarcación
Fdo: Daniel Caballero Quirantes

VERTICES DE LA POLIGONAL DE DESLINDE					
Num	X	Y	Num	X	Y
DP-01-M-09	694 296 968	4 169 244 198	DP-43-M-27	695 636 043	4 169 215 990
DP-02-M-08	694 332 180	4 169 825 289	DP-44-M-26	695 664 941	4 169 206 462
DP-03-M-07	694 372 150	4 169 802 520	DP-45-M-25	695 711 273	4 169 197 656
DP-04-M-06	694 396 365	4 169 788 121	DP-46-M-24	695 720 739	4 169 193 918
DP-05-M-05	694 454 016	4 169 762 979	DP-47-M-23	695 758 996	4 169 188 384
DP-06-M-04	694 518 787	4 169 727 587	DP-48-M-22	695 783 600	4 169 182 472
DP-07-M-03	694 565 573	4 169 698 834	DP-49-M-21	695 809 006	4 169 173 204
DP-08-M-02	694 596 794	4 169 700 783	DP-50-M-20	695 899 768	4 169 158 166
DP-09-M-01	694 619 598	4 169 672 911	DP-51-M-19	695 924 478	4 169 156 384
DP-10-M-00	694 656 636	4 169 651 757	DP-52-M-18	695 921 473	4 169 143 148
DP-11-M-09	694 684 138	4 169 636 170	DP-53-M-17	695 923 046	4 169 144 046
DP-12-M-08	694 707 307	4 169 628 950	DP-54-M-16	695 909 058	4 169 136 432
DP-13-M-07	694 742 777	4 169 607 622	DP-55-M-15	695 969 393	4 169 133 053
DP-14-M-06	694 765 515	4 169 592 679	DP-56-M-14	695 999 969	4 169 128 370
DP-15-M-05	694 774 668	4 169 590 750	DP-57-M-13	696 001 639	4 169 129 282
DP-16-M-04	694 803 478	4 169 579 308	DP-58-M-12	696 052 316	4 169 120 159
DP-17-M-03	694 832 452	4 169 559 052	DP-59-M-11	696 071 834	4 169 128 112
DP-18-M-02	694 889 011	4 169 532 467	DP-60-M-10	696 081 333	4 169 129 342
DP-19-M-01	694 928 971	4 169 511 168	DP-61-M-09	696 110 594	4 169 127 640
DP-20-M-00	694 976 452	4 169 484 561	DP-62-M-08	696 147 629	4 169 118 048
DP-21-M-49	695 012 950	4 169 470 670	DP-63-M-07	696 216 971	4 169 096 629
DP-22-M-48	695 073 748	4 169 447 208			
DP-23-M-47	695 090 143	4 169 437 856			
DP-24-M-46	695 120 805	4 169 420 534			
DP-25-M-45	695 190 397	4 169 404 107			
DP-26-M-44	695 173 279	4 169 400 279			
DP-27-M-43	695 210 298	4 169 382 363			
DP-28-M-42	695 236 664	4 169 372 588			
DP-29-M-41	695 273 059	4 169 356 820			
DP-30-M-40	695 286 336	4 169 349 558			
DP-31-M-39	695 304 430	4 169 338 487			
DP-32-M-38	695 349 386	4 169 327 537			
DP-33-M-37	695 371 171	4 169 316 182			
DP-34-M-36	695 392 871	4 169 307 016			
DP-35-M-35	695 410 219	4 169 302 831			
DP-36-M-34	695 436 787	4 169 294 189			
DP-37-M-33	695 489 569	4 169 272 158			
DP-38-M-32	695 555 662	4 169 245 719			
DP-39-M-31	695 602 456	4 169 228 564			
DP-40-M-30	695 600 615	4 169 223 916			
DP-41-M-29	695 620 442	4 169 218 326			
DP-42-M-28	695 623 932	4 169 219 574			

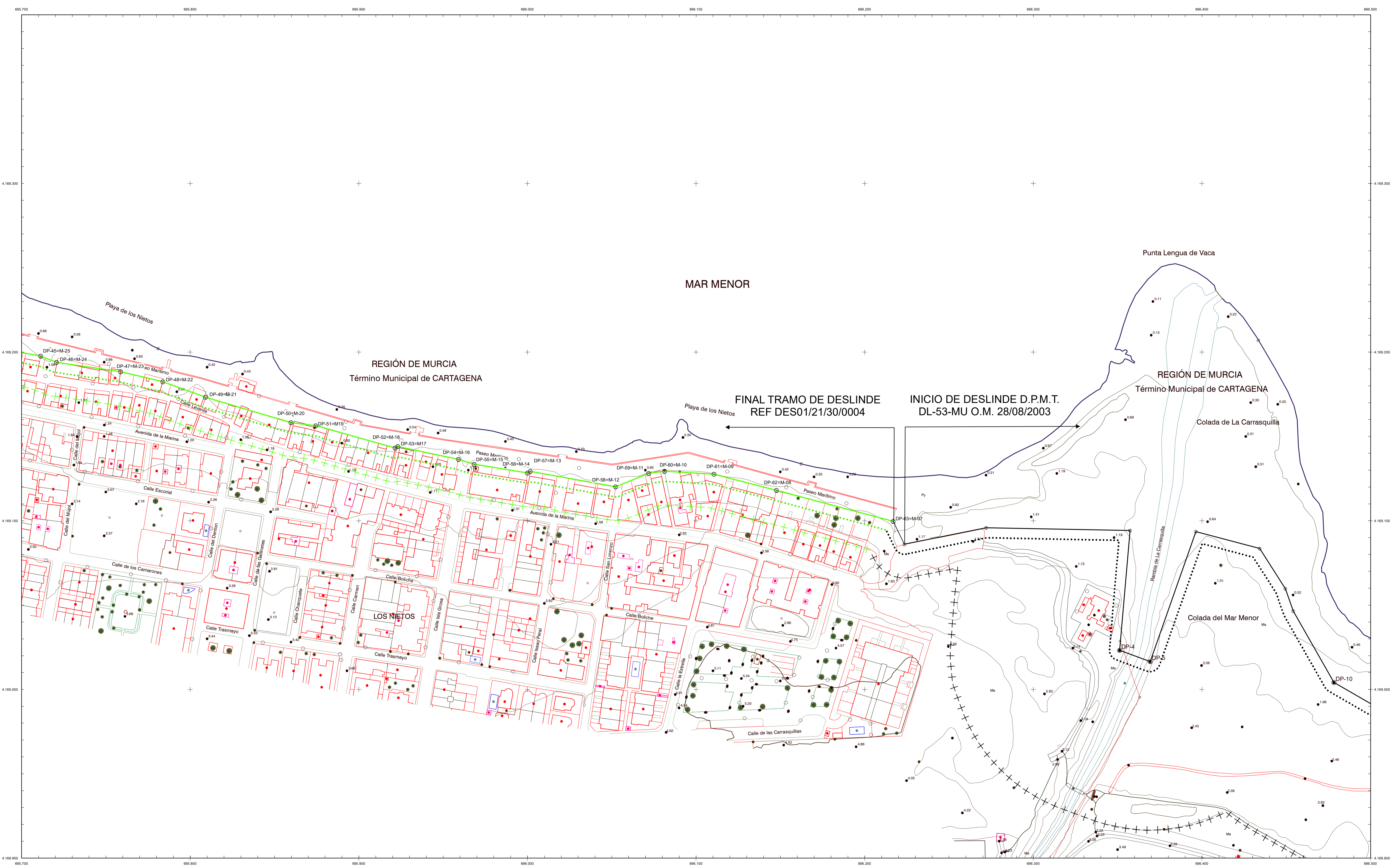

<p>INFORMACIÓN CARTOGRÁFICA</p> <p>SISTEMA GEODÉSICO DE REFERENCIA: ETRS89 SISTEMA DE REPRESENTACIÓN CARTOGRÁFICA: UTM HUSO 30 ORIGEN DE ALTITUDES: NIVEL MEDIO DEL MAR EN ALICANTE COORDENADAS U.T.M. ETRS89 EN MARCO DE HOJA</p> <p>VUELO FOTOGRAMÉTRICO REALIZADO EN 2021 AEROTRIANGULACIÓN PROPIA DE ESTE LEVANTAMIENTO APOYO EN CAMPO REALIZADO EN 2021 RESTITUCIÓN Y EDICIÓN REALIZADO EN 2021</p>	<p>SIGNOS CONVENCIONALES PARTICULARES</p> <ul style="list-style-type: none"> LÍNEA DE COTA CERO LÍMITE INTERIOR DE LA RIBERA DEL MAR LÍNEA DE DOMINIO PÚBLICO MARÍTIMO-TERRESTRE LÍNEA INTERIOR SERVIDUMBRE DE PROTECCIÓN LÍNEA INTERIOR SERVIDUMBRE DE TRANSITO DELIMITACIÓN USOS DEL SUELO LÍNEA DE D.P.M.T. TRAMOS COLINDANTES LÍNEA SERV. DE PROTECCIÓN TRAMOS COLINDANTES 	<p>SIGNOS CONVENCIONALES GENERALES</p> <ul style="list-style-type: none"> Carretera Pista de Tierra Camino Senda, vía pecuaria Ferrocarril vía única Ferrocarril vía doble Límite de provincia Límite de término municipal Muro Tapia Alambrada, cerca metálica Límite de cultivo Soto Río, laguna, arroyo, vaujada Acequia, canal Desmonte, escarpado Curvas de nivel Curvas de presión Punto acotado, Acuicultura Zona arbolada, árbol aislado, palmera Isobatas 	<p>ESCALA 1/1.000</p> <p>10 0 10 20 30 40 50 60 70 80 90 100</p> <p>EQUIDISTANCIA 1m.</p> <p>CONSULTOR</p> <p>Tragsatec Grupo Tragsa</p>
---	---	--	---

PLANO Nº 3	HOJA Nº 1 DE 4	PLANO CATASTRO	REFERENCIA SERVICIO: DES01/21/30/0004	EXPEDIENTE OUNA: DES01/21/30/0004
---------------	-------------------	-------------------	--	--------------------------------------

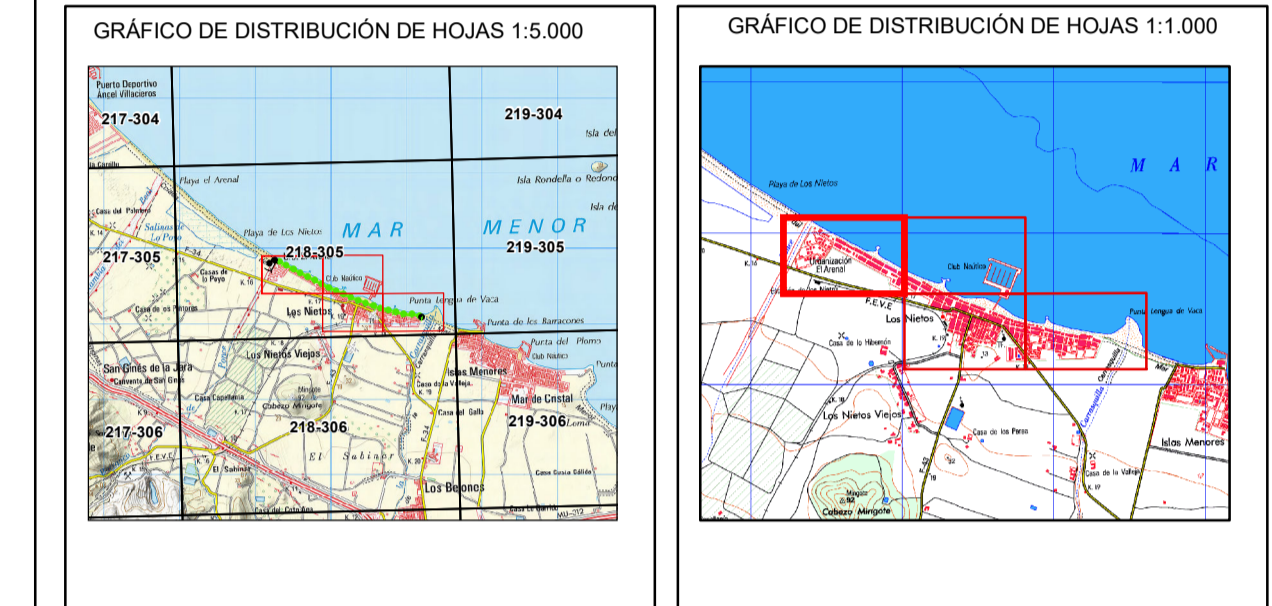

El Ingeniero Jefe de la Demarcación
Fdo: Daniel Caballero Quirantes

VERTICES DE LA POLIGONO DE DESLINDE

Num	X	Y	Num	X	Y
DP-01-M-69	694 298 988	4 169 444 198	DP-43-M-27	695 636 043	4 169 215 890
DP-02-M-68	694 332 180	4 169 825 289	DP-44-M-26	695 664 941	4 169 206 462
DP-03-M-67	694 372 150	4 169 802 520	DP-45-M-25	695 711 273	4 169 197 656
DP-04-M-66	694 396 365	4 169 788 121	DP-46-M-24	695 720 739	4 169 189 918
DP-05-M-65	694 454 016	4 169 762 979	DP-47-M-23	695 758 996	4 169 188 384
DP-06-M-64	694 518 787	4 169 727 587	DP-48-M-22	695 783 860	4 169 182 472
DP-07-M-63	694 565 573	4 169 698 834	DP-49-M-21	695 809 066	4 169 173 204
DP-08-M-62	694 596 794	4 169 700 763	DP-50-M-20	695 899 768	4 169 158 166
DP-09-M-61	694 619 590	4 169 672 911	DP-51-M-19	695 874 478	4 169 156 384
DP-10-M-60	694 656 636	4 169 651 757	DP-52-M-18	695 924 473	4 169 143 148
DP-11-M-59	694 684 138	4 169 636 170	DP-53-M-17	695 923 046	4 169 144 046
DP-12-M-58	694 707 307	4 169 628 950	DP-54-M-16	695 959 058	4 169 136 432
DP-13-M-57	694 742 777	4 169 607 622	DP-55-M-15	695 968 303	4 169 133 003
DP-14-M-56	694 774 668	4 169 592 679	DP-56-M-14	695 999 969	4 169 128 370
DP-15-M-55	694 803 478	4 169 579 308	DP-57-M-13	696 001 639	4 169 129 282
DP-16-M-54	694 832 402	4 169 559 052	DP-58-M-12	696 052 316	4 169 120 159
DP-17-M-53	694 869 911	4 169 532 467	DP-59-M-11	696 071 834	4 169 128 112
DP-18-M-52	694 928 971	4 169 511 168	DP-60-M-10	696 081 333	4 169 129 342
DP-19-M-51	694 979 452	4 169 484 561	DP-61-M-9	696 110 594	4 169 127 640
DP-20-M-50	695 012 950	4 169 470 670	DP-62-M-8	696 147 629	4 169 118 048
DP-21-M-49	695 073 748	4 169 447 208	DP-63-M-7	696 218 971	4 169 096 629
DP-22-M-48	695 090 143	4 169 437 856			
DP-23-M-47	695 120 895	4 169 420 534			
DP-24-M-46	695 190 397	4 169 404 107			
DP-25-M-45	695 173 279	4 169 405 279			
DP-26-M-44	695 510 598	4 169 382 963			
DP-27-M-43	695 236 664	4 169 372 588			
DP-28-M-42	695 273 059	4 169 355 820			
DP-29-M-41	695 286 336	4 169 349 558			
DP-30-M-40	695 304 430	4 169 338 487			
DP-31-M-39	695 349 386	4 169 327 537			
DP-32-M-38	695 371 771	4 169 316 182			
DP-33-M-37	695 392 871	4 169 307 016			
DP-34-M-36	695 410 219	4 169 302 831			
DP-35-M-35	695 435 787	4 169 294 189			
DP-36-M-34	695 489 589	4 169 272 158			
DP-37-M-33	695 555 662	4 169 245 719			
DP-38-M-32	695 602 456	4 169 228 564			
DP-39-M-31	695 600 615	4 169 223 916			
DP-40-M-30	695 620 442	4 169 218 326			
DP-41-M-29	695 623 932	4 169 219 574			
DP-42-M-28					

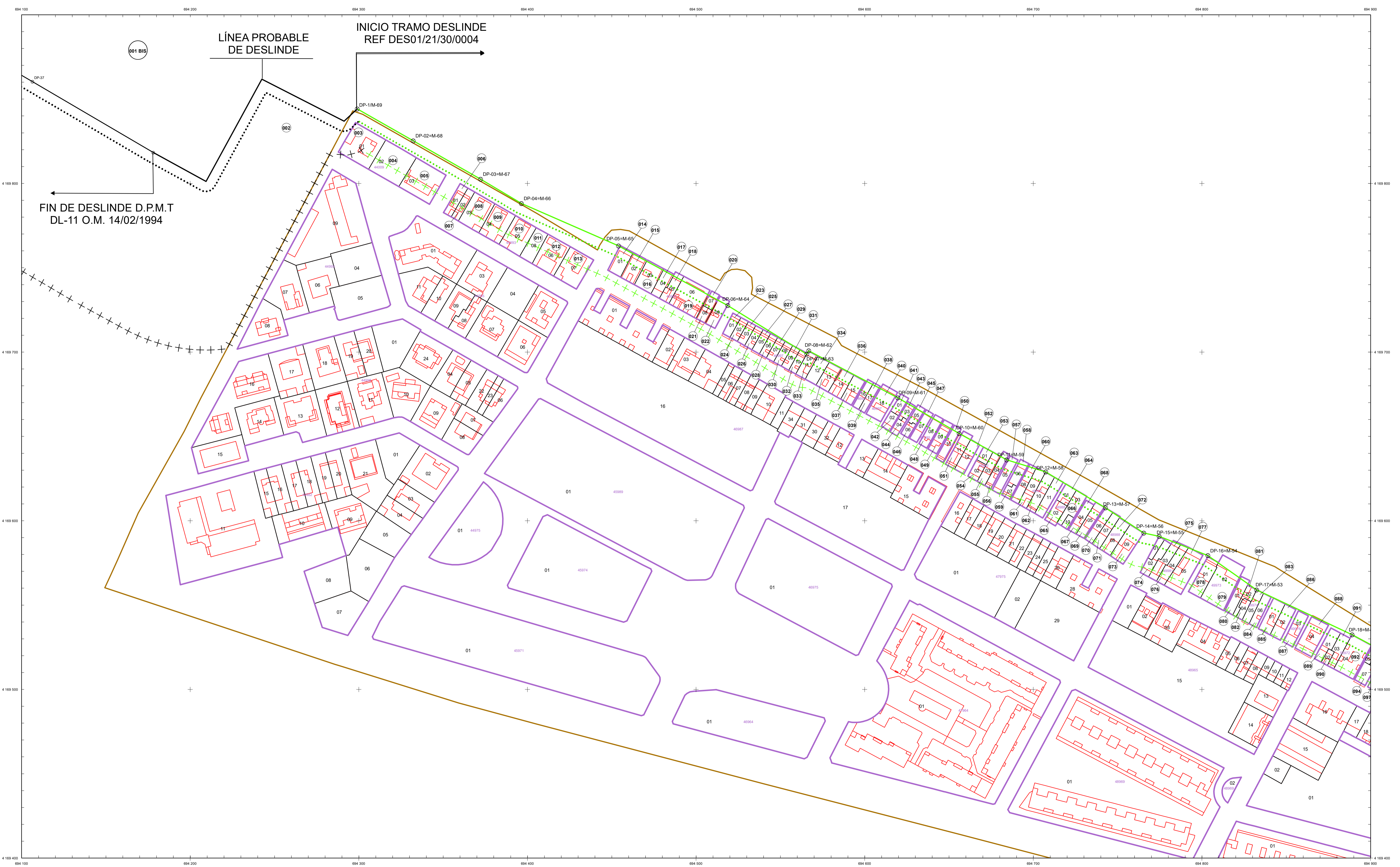

INFORMACIÓN CARTOGRÁFICA

SISTEMA GEODÉSICO DE REFERENCIA: ETRS89
SISTEMA DE REPRESENTACIÓN CARTOGRÁFICA: UTM HUSO 30
ORIGEN DE ALTITUDES: NIVEL MEDIO DEL MAR EN ALICANTE
COORDENADAS U.T.M. ETRS89 EN MARCO DE HOJA

- LÍNEA DE COTA CERO
- LÍMITE INTERIOR DE LA RIBERA DEL MAR
- LÍNEA DE DOMINIO PÚBLICO MARÍTIMO-TERRESTRE
- LÍNEA INTERIOR SERVIDUMBRE DE PROTECCIÓN
- LÍNEA INTERIOR SERVIDUMBRE DE TRANSITO
- DELIMITACIÓN USOS DEL SUELO
- LÍNEA DE D.P.M.T. TRAMOS COLINDANTES
- LÍNEA SERV. DE PROTECCIÓN TRAMOS COLINDANTES
- ⊗ VERTICES DESLINDES DE DOMINIO PÚBLICO
- ⊙ VERTICES DE RIBERA DE MAR
- ⊙ OTROS VERTICES
- △ VERTICES RED GEODÉSICA
- △ VERTICES BASES DE REPLANTEO
- LÍNEA SERV. DE TRANSITO TRAMOS COLINDANTES
- LÍMITE RIBERA DEL MAR TRAMOS COLINDANTES

- SIGNOS CONVENCIONALES GENERALES**
- LÍMITES ADMINISTRATIVOS
 - LÍMITE SUELO URBANO
 - MANZANA / POLIGONO
 - PARCELA
 - CONSTRUCCIÓN/SUBPARCELA
 - MOBILIARIO URBANO
 - HIDROLOGÍA
 - ZONA VERDE
 - PARCELAS RÚSTICAS
 - CONSTRUCCIÓN SOBRE RASANTE
 - CONSTRUCCIÓN BAJO RASANTE
 - SOLARES Y PATIOS
 - JARDINES Y ZONAS DEPORTIVAS
 - PISCINAS Y ESTANQUES
 - PARCELAS RÚSTICAS URBANIZABLES

016 POLIGONO
93985 MANZANA
15 PARCELA URBANA
33 PARCELA RÚSTICA
-I+VII CONSTRUCCIONES
a, b, c SUBPARCELAS
5A Nº DE POLICIA
22 PARCELA DESLINDE

ESCALA 1/1 000

EQUIDISTANCIA 1m.

CONSULTOR

PLANO Nº 3	HOJA Nº 2 DE 4	PLANO CATASTRO	REFERENCIA SERVICIO: DES01/21/30/0004	EXPEDIENTE OJUNA: DES01/21/30/0004
---------------	-------------------	-------------------	--	---------------------------------------

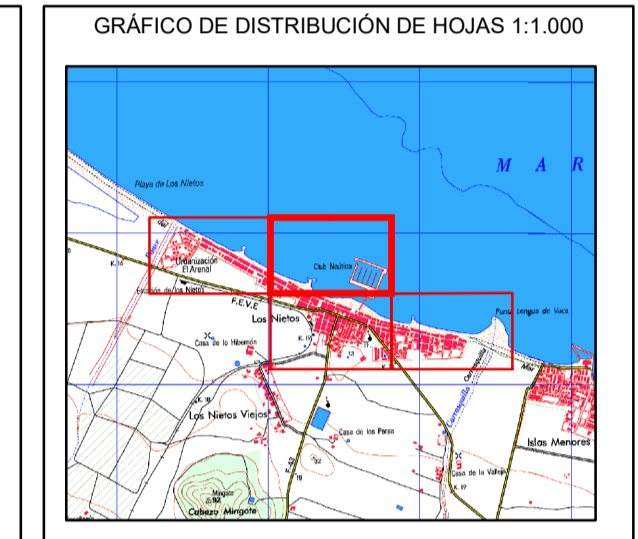
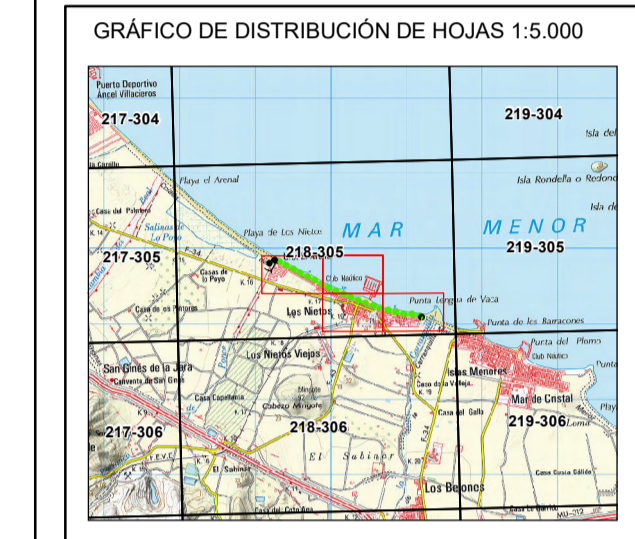

El Ingeniero Jefe de la Demarcación

Fdr: Daniel Caballero Quirantes

VERTICES DE LA POLIGONAL DE DESLINDE

Num	X	Y	Num	X	Y
DP-01-M-69	694 286 988	4 169 844 198	DP-43-M-27	695 636 043	4 169 215 890
DP-02-M-68	694 332 180	4 169 825 289	DP-44-M-26	695 664 941	4 169 206 462
DP-03-M-67	694 372 150	4 169 802 520	DP-45-M-25	695 711 273	4 169 197 656
DP-04-M-66	694 396 365	4 169 788 121	DP-46-M-24	695 720 759	4 169 193 918
DP-05-M-65	694 454 016	4 169 762 979	DP-47-M-23	695 758 696	4 169 188 384
DP-06-M-64	694 518 787	4 169 727 587	DP-48-M-22	695 783 600	4 169 182 472
DP-07-M-63	694 565 573	4 169 698 834	DP-49-M-21	695 809 066	4 169 173 204
DP-08-M-62	694 596 794	4 169 700 763	DP-50-M-20	695 859 768	4 169 158 166
DP-09-M-61	694 619 590	4 169 672 911	DP-51-M-19	695 874 478	4 169 156 384
DP-10-M-60	694 656 636	4 169 651 757	DP-52-M-18	695 921 473	4 169 143 148
DP-11-M-59	694 684 138	4 169 636 170	DP-53-M-17	695 923 046	4 169 144 046
DP-12-M-58	694 707 307	4 169 628 950	DP-54-M-16	695 959 058	4 169 136 432
DP-13-M-57	694 742 777	4 169 607 622	DP-55-M-15	695 968 303	4 169 133 003
DP-14-M-56	694 765 515	4 169 592 679	DP-56-M-14	695 999 969	4 169 128 370
DP-15-M-55	694 774 668	4 169 590 750	DP-57-M-13	696 001 639	4 169 129 282
DP-16-M-54	694 803 478	4 169 579 308	DP-58-M-12	696 052 316	4 169 120 159
DP-17-M-53	694 832 402	4 169 559 052	DP-59-M-11	696 071 834	4 169 128 112
DP-18-M-52	694 889 011	4 169 532 467	DP-60-M-10	696 081 333	4 169 129 342
DP-19-M-51	694 928 971	4 169 511 168	DP-61-M-9	696 110 594	4 169 127 640
DP-20-M-50	694 979 452	4 169 484 561	DP-62-M-8	696 147 629	4 169 118 048
DP-21-M-49	695 012 950	4 169 470 670	DP-63-M-7	696 218 971	4 169 099 629
DP-22-M-48	695 073 748	4 169 447 208			
DP-23-M-47	695 090 143	4 169 437 856			
DP-24-M-46	695 120 805	4 169 420 534			
DP-25-M-45	695 190 397	4 169 404 107			
DP-26-M-44	695 173 279	4 169 405 279			
DP-27-M-43	695 210 288	4 169 382 363			
DP-28-M-42	695 236 664	4 169 372 588			
DP-29-M-41	695 273 059	4 169 355 820			
DP-30-M-40	695 286 336	4 169 349 558			
DP-31-M-39	695 304 430	4 169 338 487			
DP-32-M-38	695 349 386	4 169 327 537			
DP-33-M-37	695 371 171	4 169 316 182			
DP-34-M-36	695 392 871	4 169 307 016			
DP-35-M-35	695 410 219	4 169 302 831			
DP-36-M-34	695 435 787	4 169 294 189			
DP-37-M-33	695 489 569	4 169 272 158			
DP-38-M-32	695 555 662	4 169 245 719			
DP-39-M-31	695 602 456	4 169 228 564			
DP-40-M-30	695 600 615	4 169 223 916			
DP-41-M-29	695 620 442	4 169 218 326			
DP-42-M-28	695 623 932	4 169 219 574			

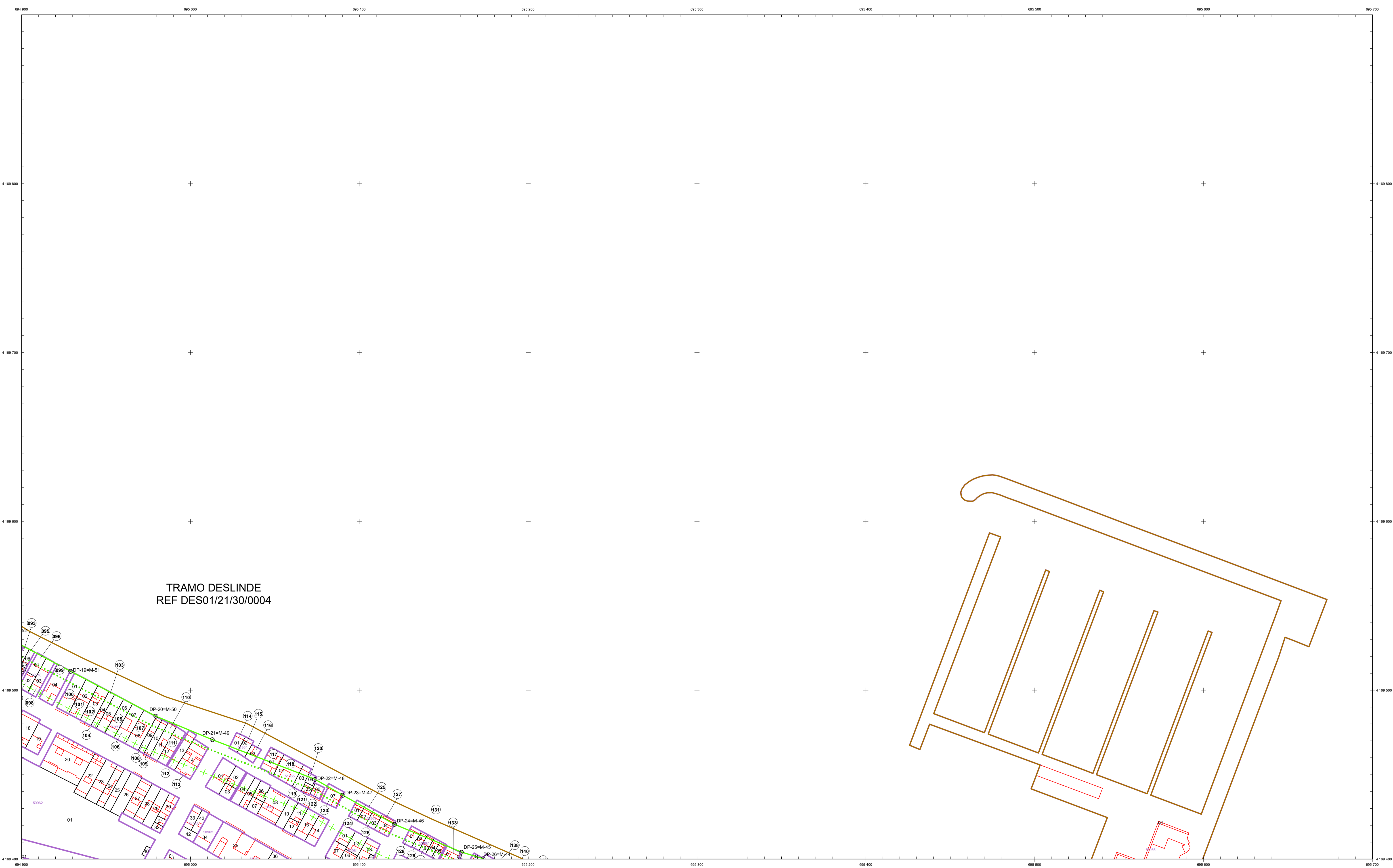

INFORMACIÓN CARTOGRÁFICA

SISTEMA GEODÉSICO DE REFERENCIA: ETRS89
SISTEMA DE REPRESENTACIÓN CARTOGRÁFICA: UTM HUSO 30
ORIGEN DE ALTITUDES: NIVEL MEDIO DEL MAR EN ALICANTE
COORDENADAS U.T.M. ETRS89 EN MARCO DE HOJA

	LÍNEA DE COTA CERO		VERTICES DESLINDES DE DOMINIO PÚBLICO
	LÍMITE INTERIOR DE LA RIBERA DEL MAR		VERTICES DE RIBERA DE MAR
	LÍNEA DE DOMINIO PÚBLICO MARÍTIMO-TERRESTRE		OTROS VERTICES
	LÍNEA INTERIOR SERVIDUMBRE DE PROTECCIÓN		VERTICES RED GEODÉSICA
	LÍNEA INTERIOR SERVIDUMBRE DE TRÁNSITO		VERTICES BASES DE REPLANTEO
	DELIMITACIÓN USOS DEL SUELO		LÍNEA SERV. DE TRÁNSITO TRAMOS COLINDANTES
	LÍNEA DE D.P.M.T. TRAMOS COLINDANTES		LÍMITE RIBERA DEL MAR TRAMOS COLINDANTES
	LÍNEA SERV. DE PROTECCIÓN TRAMOS COLINDANTES		

SIGNOS CONVENCIONALES GENERALES	
	LÍMITES ADMINISTRATIVOS
	LÍMITE SUELO URBANO
	MANZANA / POLÍGONO
	PARCELA
	CONSTRUCCIÓN/SUBPARCELA
	MOBILIARIO URBANO
	HIDROLOGÍA
	ZONA VERDE
	PARCELAS RÚSTICAS
	CONSTRUCCIÓN SOBRE RASANTE
	CONSTRUCCIÓN BAJO RASANTE
	SOLARES Y PATIOS
	JARDINES Y ZONAS DEPORTIVAS
	PISCINAS Y ESTANQUES
	PARCELAS RÚSTICAS URBANIZABLES

016 POLÍGONO
93985 MANZANA
15 PARCELA URBANA
33 PARCELA RÚSTICA
-I+VII CONSTRUCCIONES
a, b, c SUBPARCELAS
5A Nº DE POLICIA
22 PARCELA DESLINDE

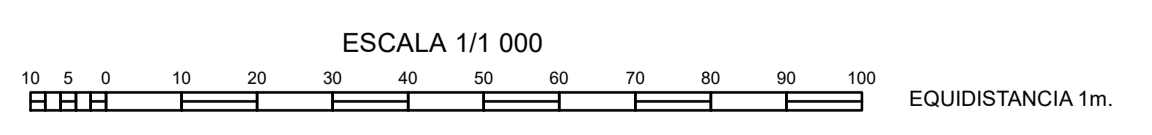

CONSULTOR



PLANO Nº 3	HOJA Nº 3 DE 4	PLANO CATASTRO	REFERENCIA SERVICIO: DES01/21/30/004	EXPEDIENTE OUNA: DES01/21/30/004
---------------	-------------------	-------------------	---	-------------------------------------

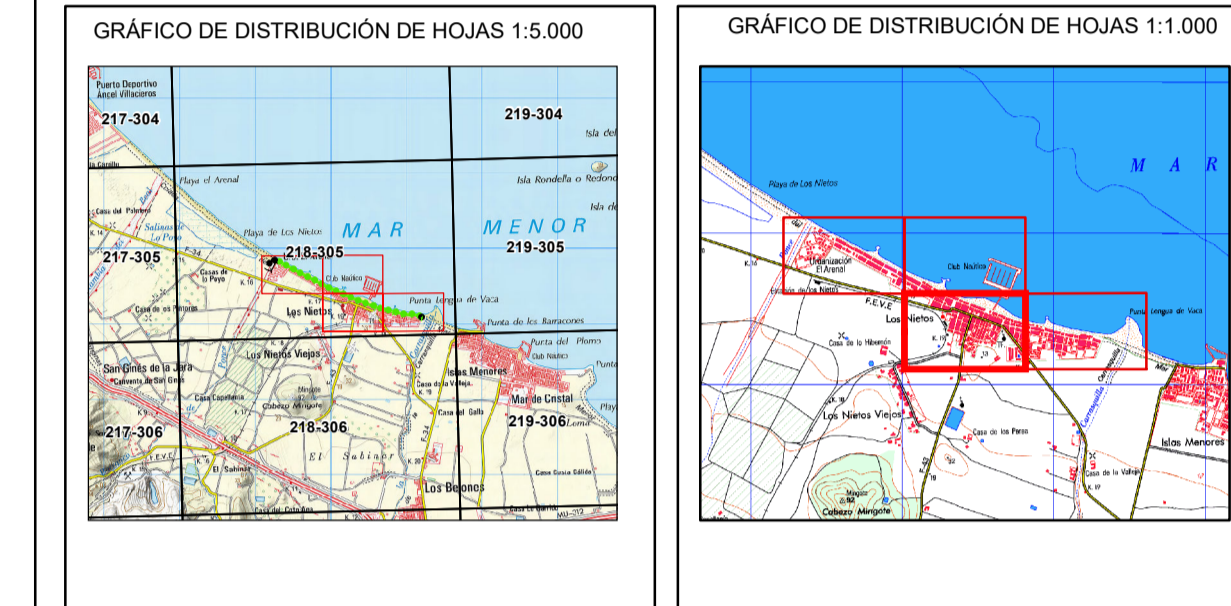

El Ingeniero Jefe de la Demarcación

Fdo: Daniel Caballero Quirantes

VERTICES DE LA POLIGONAL DE DESLINDE

Num	X	Y	Num	X	Y
DP-01-M-09	694 298 988	4 169 244 198	DP-43-M-27	695 636 043	4 169 215 890
DP-02-M-08	694 332 180	4 169 823 289	DP-44-M-26	695 664 941	4 169 206 462
DP-03-M-07	694 372 150	4 169 802 520	DP-45-M-25	695 711 273	4 169 197 656
DP-04-M-06	694 396 365	4 169 788 121	DP-46-M-24	695 720 739	4 169 193 918
DP-05-M-05	694 454 016	4 169 762 979	DP-47-M-23	695 758 996	4 169 188 384
DP-06-M-04	694 518 787	4 169 727 587	DP-48-M-22	695 783 860	4 169 182 472
DP-07-M-03	694 565 573	4 169 698 834	DP-49-M-21	695 809 066	4 169 173 204
DP-08-M-02	694 596 794	4 169 700 763	DP-50-M-20	695 899 768	4 169 158 166
DP-09-M-01	694 619 590	4 169 672 911	DP-51-M-19	695 874 478	4 169 156 384
DP-10-M-00	694 656 636	4 169 651 757	DP-52-M-18	695 921 473	4 169 143 148
DP-11-M-09	694 684 138	4 169 636 170	DP-53-M-17	695 923 046	4 169 144 046
DP-12-M-08	694 707 307	4 169 628 950	DP-54-M-16	695 969 058	4 169 136 432
DP-13-M-07	694 742 777	4 169 607 622	DP-55-M-15	695 968 303	4 169 133 003
DP-14-M-06	694 765 515	4 169 592 679	DP-56-M-14	695 999 969	4 169 128 370
DP-15-M-05	694 774 668	4 169 590 750	DP-57-M-13	696 001 639	4 169 129 282
DP-16-M-04	694 803 478	4 169 579 308	DP-58-M-12	696 052 316	4 169 128 159
DP-17-M-03	694 832 402	4 169 559 052	DP-59-M-11	696 071 834	4 169 128 112
DP-18-M-02	694 889 011	4 169 532 467	DP-60-M-10	696 081 333	4 169 129 342
DP-19-M-01	694 928 971	4 169 511 168	DP-61-M-09	696 110 594	4 169 127 640
DP-20-M-00	694 978 452	4 169 484 061	DP-62-M-08	696 147 629	4 169 118 048
DP-21-M-49	695 012 950	4 169 470 670	DP-63-M-07	696 216 971	4 169 096 629
DP-22-M-48	695 073 748	4 169 447 208			
DP-23-M-47	695 090 143	4 169 437 856			
DP-24-M-46	695 120 805	4 169 420 534			
DP-25-M-45	695 190 397	4 169 404 107			
DP-26-M-44	695 173 979	4 169 408 979			
DP-27-M-43	695 510 298	4 169 382 963			
DP-28-M-42	695 236 664	4 169 372 988			
DP-29-M-41	695 273 059	4 169 355 820			
DP-30-M-40	695 286 336	4 169 349 558			
DP-31-M-39	695 304 430	4 169 338 487			
DP-32-M-38	695 349 386	4 169 327 537			
DP-33-M-37	695 371 171	4 169 316 182			
DP-34-M-36	695 392 871	4 169 307 016			
DP-35-M-35	695 410 219	4 169 302 831			
DP-36-M-34	695 435 787	4 169 294 189			
DP-37-M-33	695 489 589	4 169 272 158			
DP-38-M-32	695 555 662	4 169 245 719			
DP-39-M-31	695 602 456	4 169 228 954			
DP-40-M-30	695 600 615	4 169 223 916			
DP-41-M-29	695 620 442	4 169 218 326			
DP-42-M-28	695 623 932	4 169 219 574			

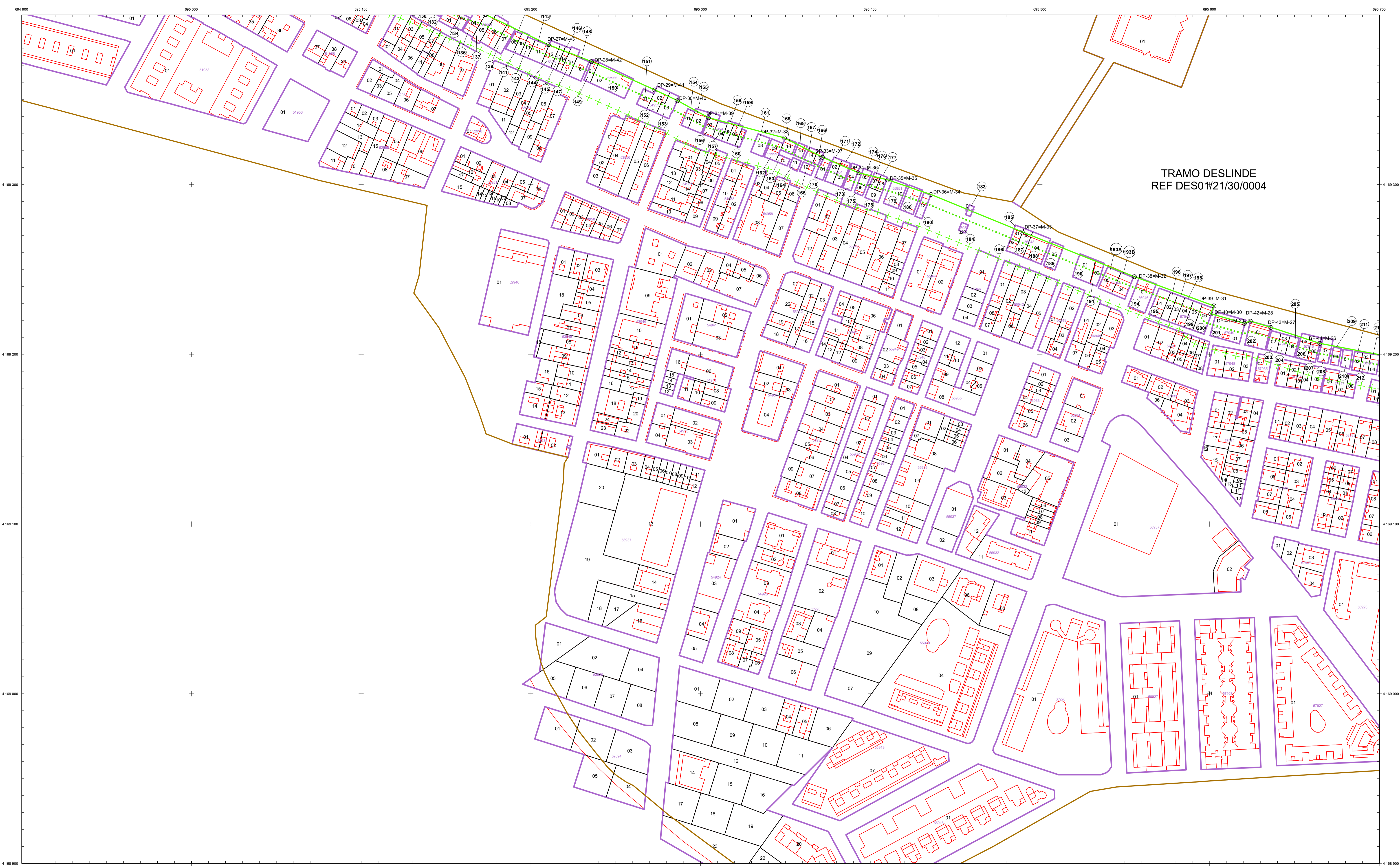

TRAMO DESLINDE
REF DES01/21/30/004

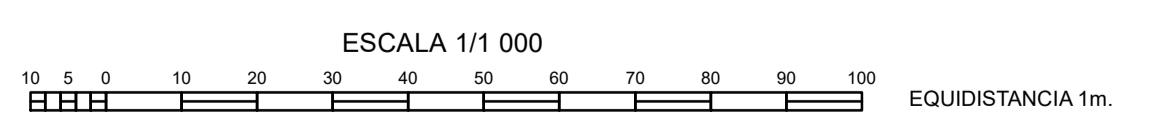

CONSULTOR



INFORMACIÓN CARTOGRÁFICA

SISTEMA GEODÉSICO DE REFERENCIA: ETRS89
SISTEMA DE REPRESENTACIÓN CARTOGRÁFICA: UTM HUSO 30
ORIGEN DE ALTITUDES: NIVEL MEDIO DEL MAR EN ALICANTE
COORDENADAS U.T.M. ETRS89 EN MARCO DE HOJA

	LÍNEA DE COTA CERO		VERTICES DESLINDES DE DOMINIO PÚBLICO
	LÍMITE INTERIOR DE LA RIBERA DEL MAR		VERTICES DE RIBERA DE MAR
	LÍNEA DE DOMINIO PÚBLICO MARÍTIMO-TERRESTRE		OTROS VERTICES
	LÍNEA INTERIOR SERVIDUMBRE DE PROTECCIÓN		VERTICES RED GEODÉSICA
	LÍNEA INTERIOR SERVIDUMBRE DE TRANSITO		VERTICES BASES DE REPLANTEO
	DELIMITACIÓN USOS DEL SUELO		LÍNEA SERV. DE TRANSITO TRAMOS COLINDANTES
	LÍNEA DE D.P.M.T. TRAMOS COLINDANTES		LÍMITE RIBERA DEL MAR TRAMOS COLINDANTES
	LÍNEA SERV. DE PROTECCIÓN TRAMOS COLINDANTES		

	LÍMITES ADMINISTRATIVOS		PARCELAS RÚSTICAS
	LÍMITE SUELO URBANO		CONSTRUCCIÓN SOBRE RASANTE
	MANZANA / POLIGONO		CONSTRUCCIÓN BAJO RASANTE
	PARCELA		SOLARES Y PATIOS
	CONSTRUCCIÓN/SUBPARCELA		JARDINES Y ZONAS DEPORTIVAS
	MOBILIARIO URBANO		PISCINAS Y ESTANQUES
	HIDROLOGÍA		PARCELAS RÚSTICAS URBANIZABLES
	ZONA VERDE		

016 POLIGONO
93985 MANZANA
13 PARCELA URBANA
15 PARCELA RÚSTICA
-I+VII CONSTRUCCIONES
5A SUBPARCELAS
22 Nº DE POLICIA
22 PARCELA DESLINDE

PLANO Nº 3	HOJA Nº 4 DE 4	PLANO CATASTRO	REFERENCIA SERVICIO: DES01/21/30/0004	EXPEDIENTE OJUNA: DES01/21/30/0004
---------------	-------------------	-------------------	--	---------------------------------------

GRÁFICO DE DISTRIBUCIÓN DE HOJAS 1:5.000



GRÁFICO DE DISTRIBUCIÓN DE HOJAS 1:1.000



El Ingeniero Jefe de la Demarcación

Fdo: Daniel Caballero Quirantes

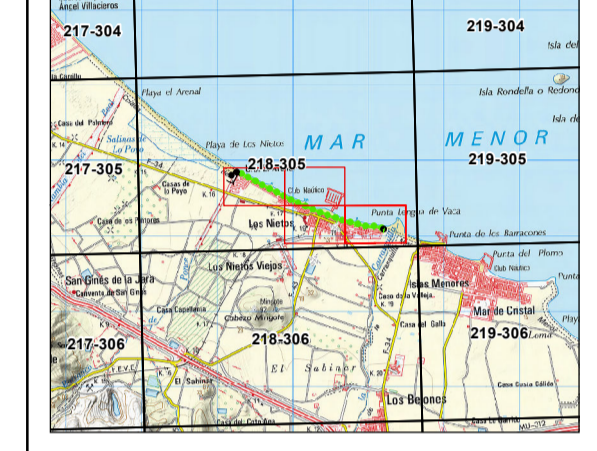
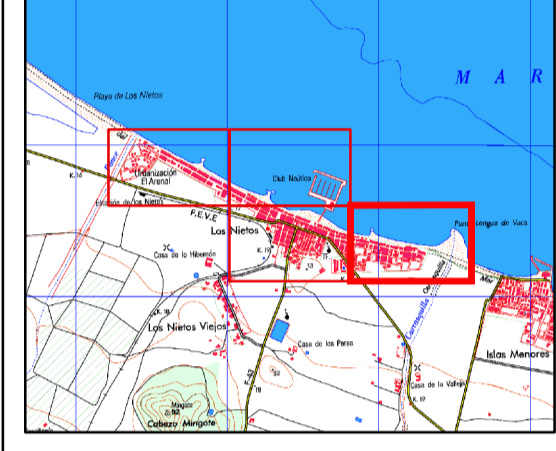
VERTICES DE LA POLIGONAL DE DESLINDE

Num	X	Y	Num	X	Y
DP-01-M-09	694 298 988	4 169 244 198	DP-43-M-27	695 636 043	4 169 215 900
DP-02-M-08	694 332 180	4 169 823 289	DP-44-M-26	695 664 941	4 169 206 462
DP-03-M-07	694 372 150	4 169 802 320	DP-45-M-25	695 711 273	4 169 197 656
DP-04-M-06	694 396 365	4 169 788 121	DP-46-M-24	695 720 739	4 169 193 918
DP-05-M-05	694 454 016	4 169 762 979	DP-47-M-23	695 758 696	4 169 188 384
DP-06-M-04	694 518 787	4 169 727 587	DP-48-M-22	695 783 680	4 169 182 472
DP-07-M-03	694 565 573	4 169 698 834	DP-49-M-21	695 809 066	4 169 173 204
DP-08-M-02	694 596 794	4 169 700 763	DP-50-M-20	695 869 768	4 169 158 166
DP-09-M-01	694 619 598	4 169 672 911	DP-51-M-19	695 874 478	4 169 156 384
DP-10-M-00	694 656 636	4 169 651 757	DP-52-M-18	695 921 473	4 169 143 148
DP-11-M-09	694 684 138	4 169 636 170	DP-53-M-17	695 923 046	4 169 144 046
DP-12-M-08	694 707 307	4 169 628 900	DP-54-M-16	695 969 058	4 169 136 432
DP-13-M-07	694 742 777	4 169 607 622	DP-55-M-15	695 969 303	4 169 133 003
DP-14-M-06	694 765 515	4 169 592 679	DP-56-M-14	695 999 969	4 169 128 370
DP-15-M-05	694 774 668	4 169 560 750	DP-57-M-13	696 001 639	4 169 129 282
DP-16-M-04	694 803 478	4 169 579 308	DP-58-M-12	696 052 316	4 169 120 159
DP-17-M-03	694 832 402	4 169 558 052	DP-59-M-11	696 071 834	4 169 128 112
DP-18-M-02	694 889 011	4 169 532 467	DP-60-M-10	696 081 333	4 169 129 342
DP-19-M-01	694 928 971	4 169 511 168	DP-61-M-09	696 110 504	4 169 127 640
DP-20-M-00	694 978 452	4 169 484 061	DP-62-M-08	696 147 629	4 169 118 048
DP-21-M-09	695 012 950	4 169 470 670	DP-63-M-07	696 218 971	4 169 096 629
DP-22-M-08	695 073 748	4 169 447 208			
DP-23-M-07	695 090 143	4 169 437 856			
DP-24-M-06	695 120 805	4 169 420 534			
DP-25-M-05	695 160 397	4 169 404 107			
DP-26-M-04	695 173 979	4 169 400 979			
DP-27-M-03	695 210 298	4 169 382 363			
DP-28-M-02	695 235 664	4 169 372 988			
DP-29-M-01	695 273 059	4 169 355 820			
DP-30-M-00	695 286 336	4 169 349 558			
DP-31-M-09	695 304 430	4 169 338 487			
DP-32-M-08	695 349 386	4 169 327 537			
DP-33-M-07	695 371 171	4 169 316 182			
DP-34-M-06	695 392 871	4 169 307 016			
DP-35-M-05	695 410 219	4 169 302 831			
DP-36-M-04	695 435 787	4 169 294 189			
DP-37-M-03	695 489 569	4 169 272 158			
DP-38-M-02	695 555 662	4 169 245 719			
DP-39-M-01	695 602 456	4 169 228 564			
DP-40-M-00	695 600 615	4 169 223 916			
DP-41-M-09	695 620 442	4 169 218 326			
DP-42-M-08	695 623 932	4 169 219 574			

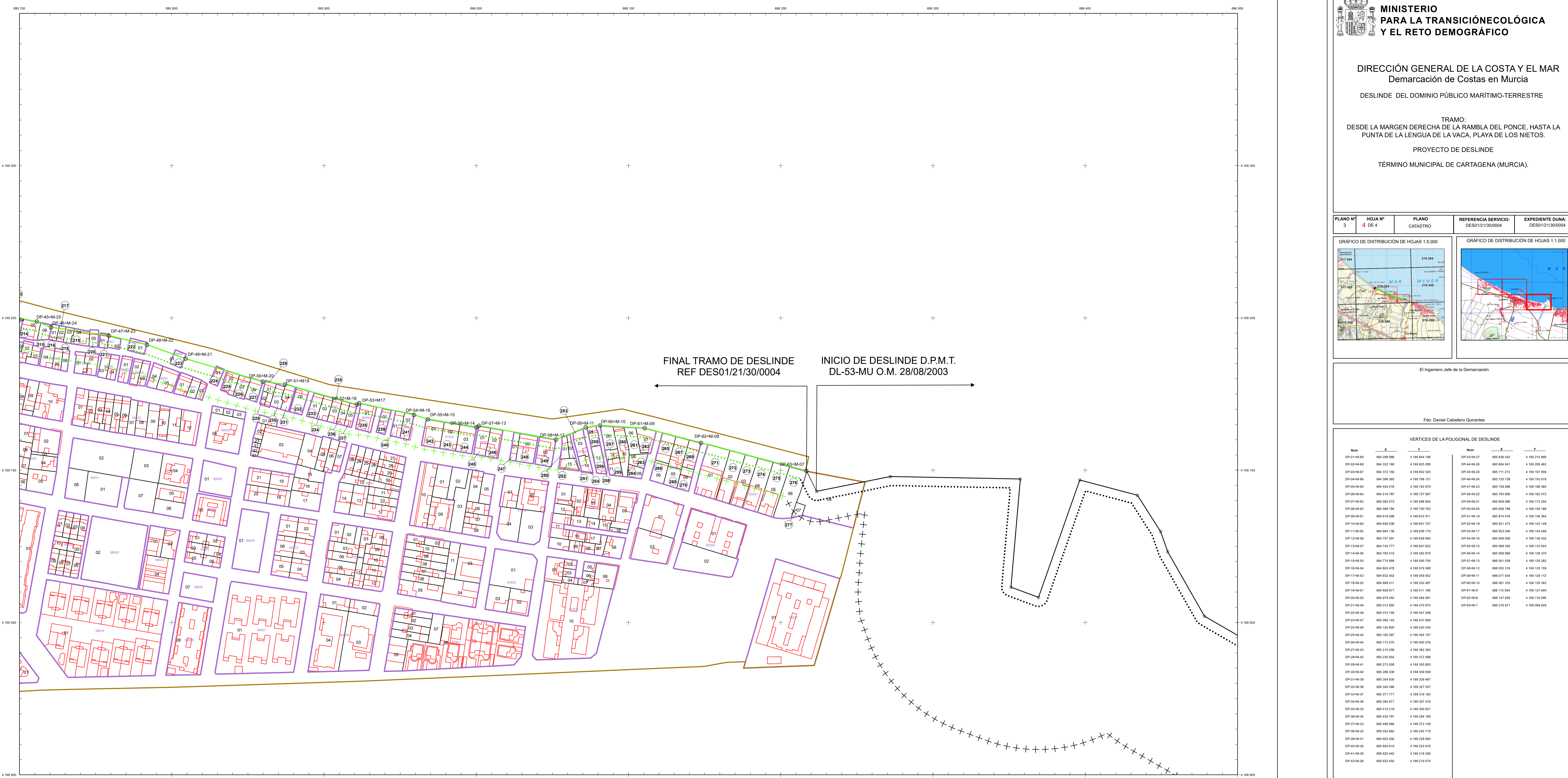

INFORMACIÓN CARTOGRÁFICA

SISTEMA GEODÉSICO DE REFERENCIA: ETRS89
SISTEMA DE REPRESENTACIÓN CARTOGRÁFICA: UTM HUSO 30
ORIGEN DE ALTITUDES: NIVEL MEDIO DEL MAR EN ALICANTE
COORDENADAS U.T.M. ETRS89 EN MARCO DE HOJA

	LÍNEA DE COTA CERO		VERTICES DESLINDES DE DOMINIO PÚBLICO
	LÍMITE INTERIOR DE LA RIBERA DEL MAR		VERTICES DE RIBERA DE MAR
	LÍNEA DE DOMINIO PÚBLICO MARÍTIMO-TERRESTRE		OTROS VERTICES
	LÍNEA INTERIOR SERVIDUMBRE DE PROTECCIÓN		VERTICES RED GEODÉSICA
	LÍNEA INTERIOR SERVIDUMBRE DE TRÁNSITO		VERTICES BASES DE REPLANTEO
	DELIMITACIÓN USOS DEL SUELO		LÍNEA SERV. DE TRÁNSITO TRAMOS COLINDANTES
	LÍNEA DE D.P.M.T. TRAMOS COLINDANTES		LÍMITE RIBERA DEL MAR TRAMOS COLINDANTES
	LÍNEA SERV. DE PROTECCIÓN TRAMOS COLINDANTES		

SIGNOS CONVENCIONALES GENERALES	
	LÍMITES ADMINISTRATIVOS
	LÍMITE SUELO URBANO
	MANZANA / POLIGONO
	PARCELA
	CONSTRUCCIÓN/SUBPARCELA
	MOBILIARIO URBANO
	HIDROLOGÍA
	ZONA VERDE
	PARCELAS RÚSTICAS
	CONSTRUCCIÓN SOBRE RASANTE
	CONSTRUCCIÓN BAJO RASANTE
	SOLARES Y PATIOS
	JARDINES Y ZONAS DEPORTIVAS
	PISCINAS Y ESTANQUES
	PARCELAS RÚSTICAS URBANIZABLES

016 POLIGONO
93985 MANZANA
15 PARCELA URBANA
33 PARCELA RÚSTICA
-I+VII CONSTRUCCIONES
a, b, c SUBPARCELAS
5A Nº DE POLICIA
22 PARCELA DESLINDE

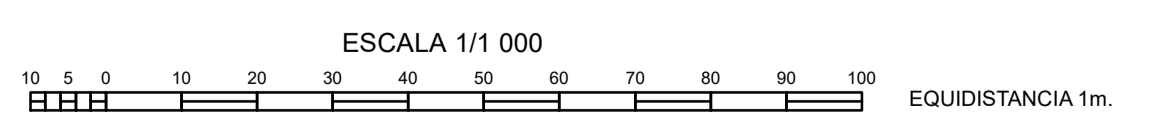

CONSULTOR



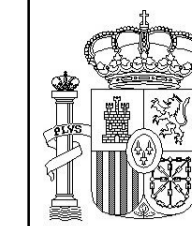

HITO DE
HORMIGÓN TIPO I

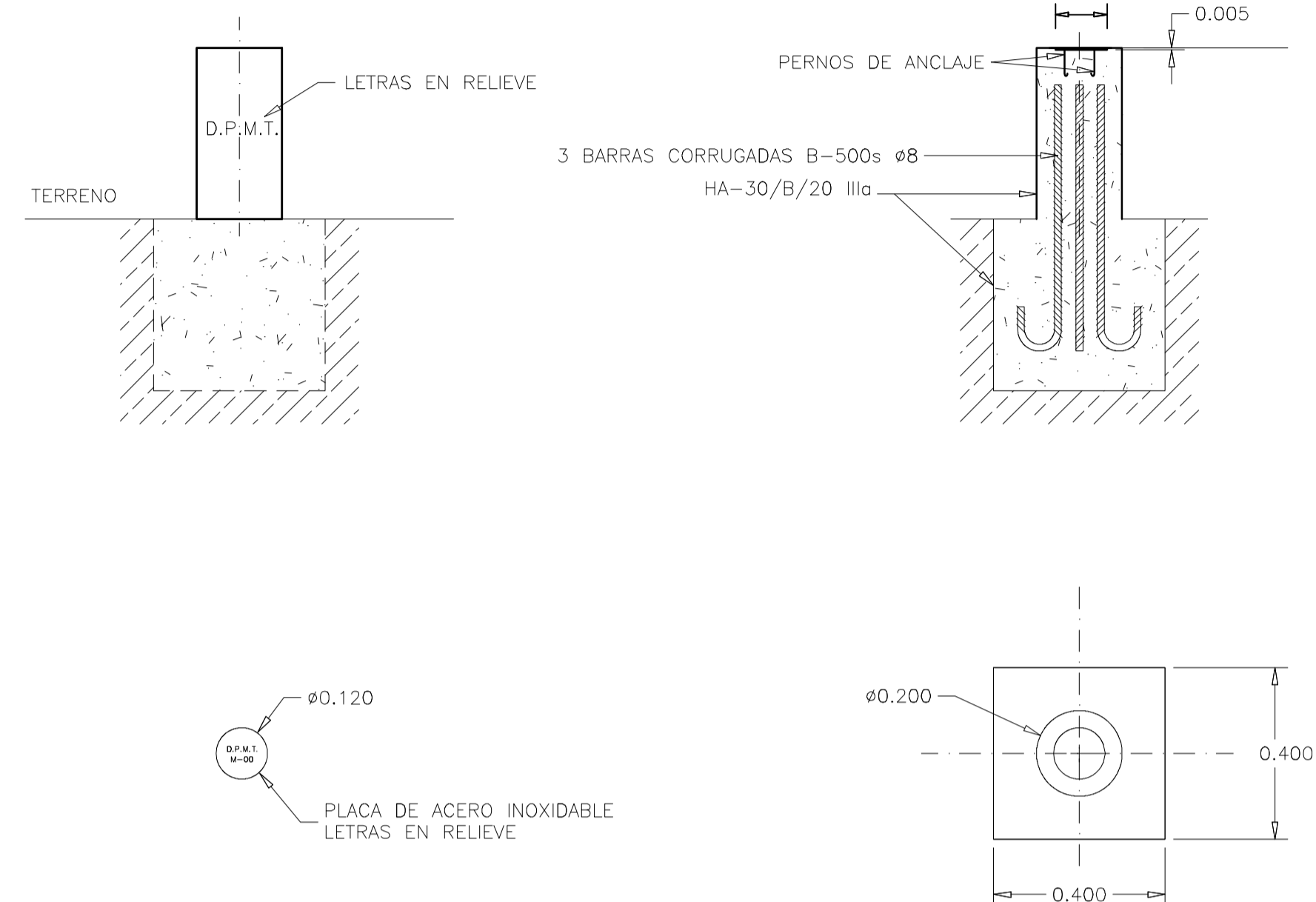

HITO DE
HORMIGÓN TIPO II

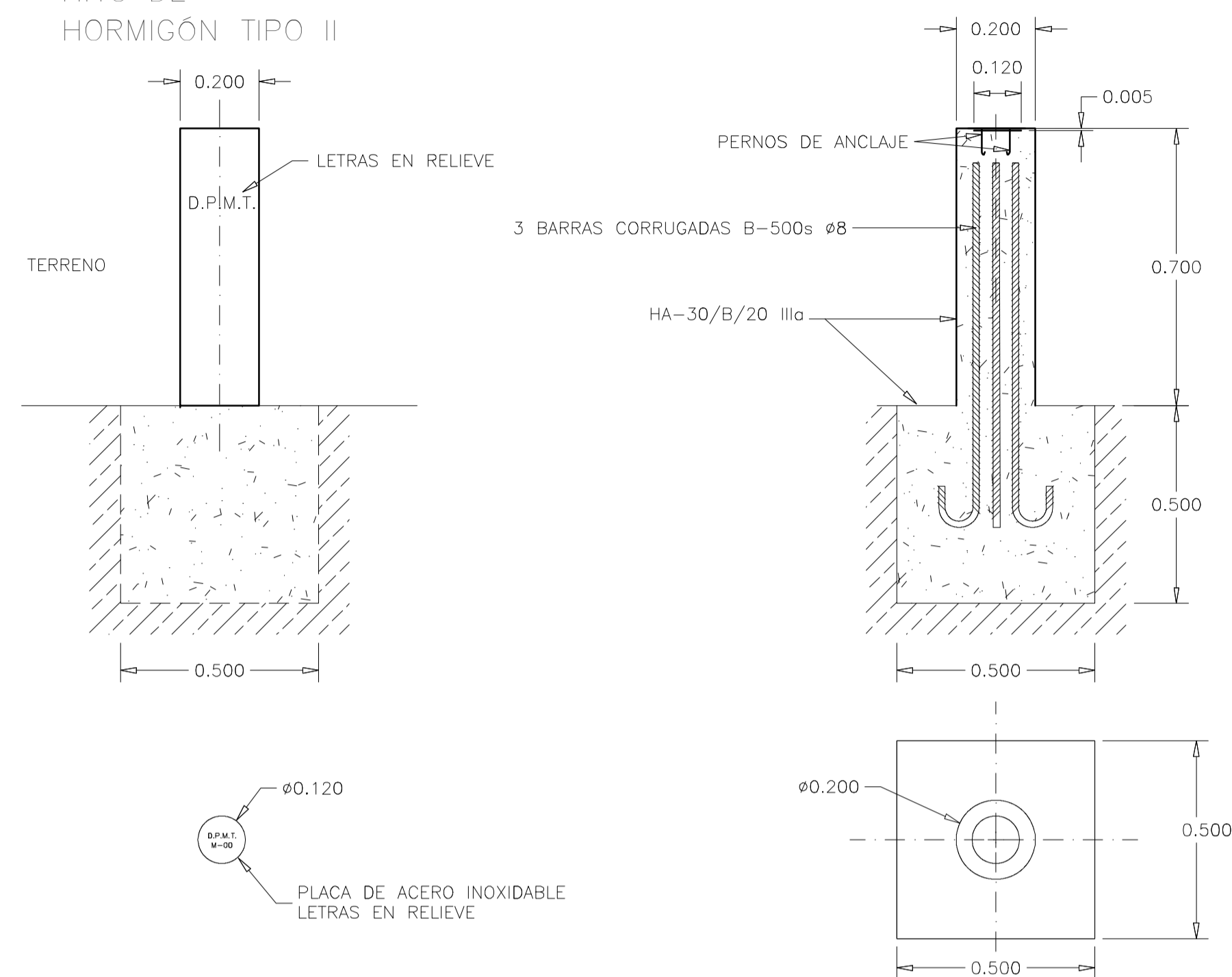

PLACA DE ACERO TIPO III

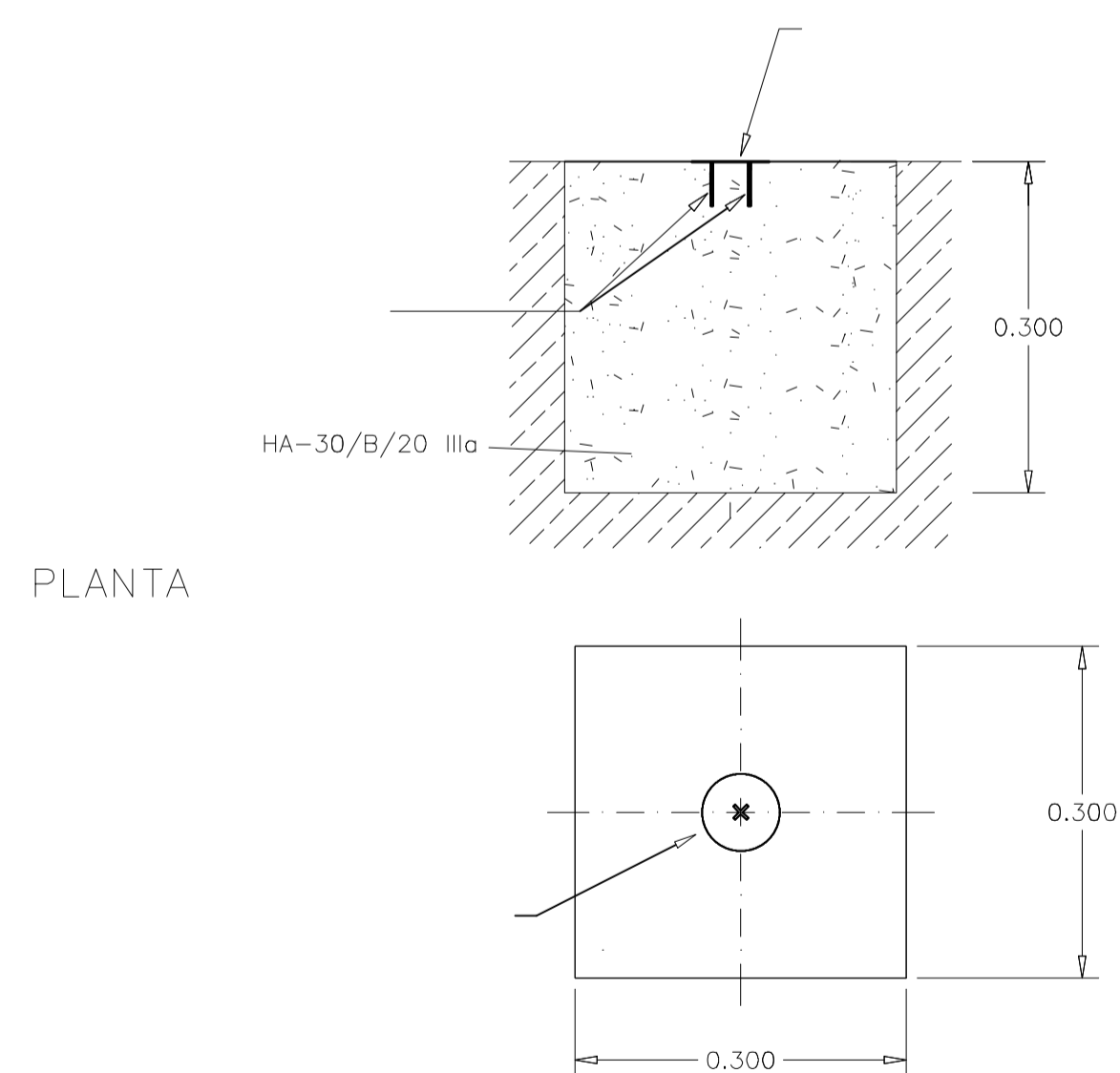

HITO DE ACERO TIPO IV

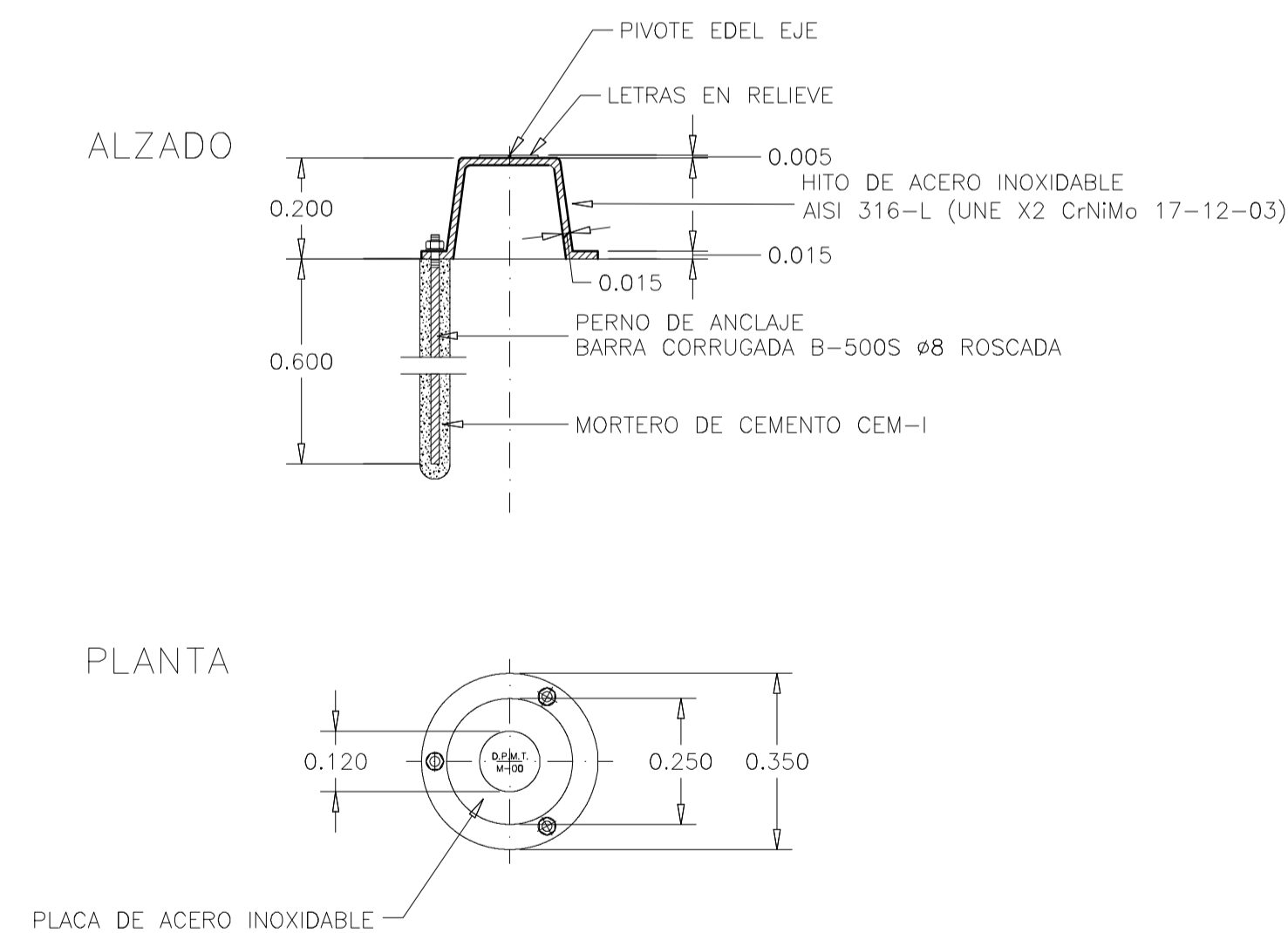

Las cotas están expresadas en mm

TIPOLOGIA DE HITOS		
TIPO	VERTICES	TOTAL
TIPO III	DP-1 a DP-63	63

PLANO Nº	PLANO	REFERENCIA SERVICIO	EXPEDIENTE DUNA
4	MODELO DE HITOS	DES01/21/30/0004	DES01/21/30/0004
ESCALA		El Ingeniero Jefe de la Demarcación	
SIN ESCALA			
CONSULTOR:		Fdo: Daniel Caballero Quirantes	