



MINISTERIO
DE MEDIO AMBIENTE

SECRETARÍA GENERAL
PARA EL TERRITORIO
Y LA BIODIVERSIDAD

DIRECCIÓN GENERAL
DE COSTAS

ESTUDIO ECOCARTOGRAFICO DEL LITORAL DE LAS ISLAS DE FUERTEVENTURA Y LOBOS. LAS PALMAS REF: 28/2278/03

FICHA DE PLAYAS

Código Playa 21	HMN 46.47-38	Hoja 5000 CORRALEJO_3-4	Municipio LA OLIVA	Provincia LAS PALMAS	SIG D.G. Costas Cód. Estudio: 05 Cod SubEstudio: 00
--------------------	-----------------	----------------------------	-----------------------	-------------------------	---

Denominación de la Playa: **PLAYA DE MARFOLÍN**



Datos base de la playa

Superficie total playa: 17.8522Ha
Superficie playa seca: 5.2962 Ha
Longitud: 733 m
Anchura media: 232 m
Anchura máxima: 278 m
Anchura mínima: 179 m

Características
morfología de la playa

Pendiente media: 0.00%
Tipo de playa: CALETA
Tipo de sedimento: VOLCÁNICO
Valor medio granulométrico D ₅₀ : 0.391 mm
Color arena: DORADO

Croquis contorno

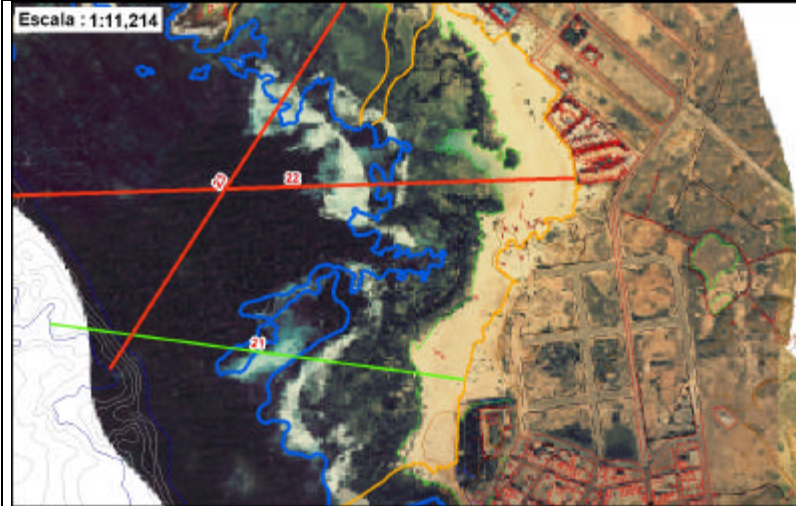

Ajuste de perfiles a Curvas Teóricas

Tipo de ajuste	Pdte. media	Ajuste Teórico	Ajuste Real
Ajuste Dean	4%	0.135	0.148

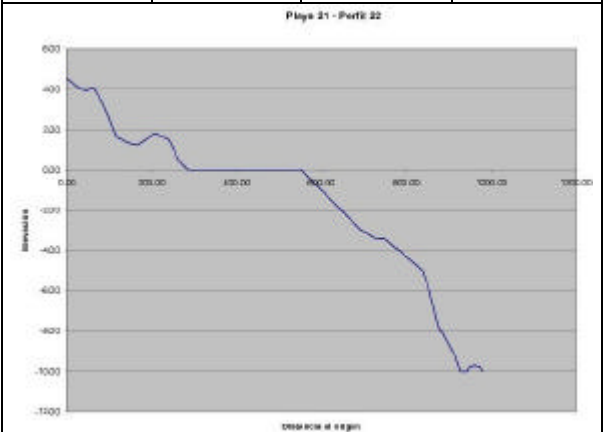

Foto/s de la playa

