

FICHA PARA LA VALORACIÓN DE DAÑOS CAUSADOS POR LOS TEMPORALES DE FINALES DE NOVIEMBRE Y DURANTE EL MES DE DICIEMBRE EN LAS COSTAS DE LAS PROVINCIAS DEL ESTE Y DEL SUR DE ESPAÑA.- PROVINCIA DE CÁDIZ.

REPARACIÓN DE DAÑOS EN EL CAMPO DE GIBRALTAR

<p>PLAYA AFECTADA</p> <p>MUNICIPIO</p>	<p>Playas de El Rinconcillo y Getares.- T.M. Algeciras, Playa de Sotogrande.- T.M.de San Roque, playa de Palmones Los Barrios, playas de La Línea de la Concepción.</p>
<p>DESCRIPCIÓN DEL DAÑO</p>	<p>El Campo de Gibraltar ha tenido daños originados por las lluvias y la interacción del oleaje y las pleamares. La salida de la fuerte escorrentía de las lluvias ha producido cortes y aperturas en la playa seca, de difícil recuperación natural., si no se añade arena de fuera de esas playas.</p> <p>Las playas de Getares y Rinconcillo han perdido gran cantidad de arena, así como destrucción de pasarelas de madera y retenedores de madera (tablestacas).</p> <p>La playa de Palmones presenta desniveles de playa de zona seca al ser menores los daños ocasionados por la escorrentía de las lluvias y los temporales.</p> <p>La playa de Sotogrande necesita una aportación de unos 20.000 m³ de arena, procedente de los excedentes existentes de la desembocadura del río Guadiaro, lo que tendrá a su vez un efecto positivo en la renovación y mejora de la calidad de las aguas de dicho estuario.</p> <p>Las playas de La línea presentan gran cantidad de maleza y material de arrastre procedente de la desembocaduras de ríos</p>
<p>VALORACIÓN CUALITATIVA</p>	<p align="center"><u>GRAVE</u></p>
<p>ACTUACIÓN PROPUESTA</p>	<p>Se aportarán unos 15.000 m³ de arena excedente del transporte eólico de la duna de Valdevaqueros a las playas de Getares y El Rinconcillo (T.M. de Algeciras), complementándose con la colocación de nuevas tablestacas retenedoras de arena y de algunas pasarelas de madera. En la Playa de Palmones (T.M de Los Barrios) se realizará un reperfilado y nivelado de arena, al ser menores los daños ocasionados por la escorrentía de las lluvias y los temporales.</p> <p>En la playa de Sotogrande (T.M. de San Roque), y con la finalidad de proteger del embate de las olas a las viviendas colindantes, se realizará una aportación de unos 20.000 m³ de arena, procedente de la desembocadura del río Guadiaro, lo que tendrá a su vez un efecto positivo en la renovación y mejora de la calidad de las aguas de dicho estuario.</p>

	<p>Como actuación final en todas las playas del campo de Gibraltar, incluidas las playas del Término Municipal de La Línea (en las zonas no urbanas), se realizará una limpieza, carga y transporte de restos procedente de arrastres en las desembocaduras de los diversos ríos y arroyos que allí confluyen.</p> <p>Trabajos de Coordinación SyS, vigilancia y control.</p>
VALORACIÓN ECONÓMICA	395.000 €

SITUACIÓN DE LA ACTUACIÓN.

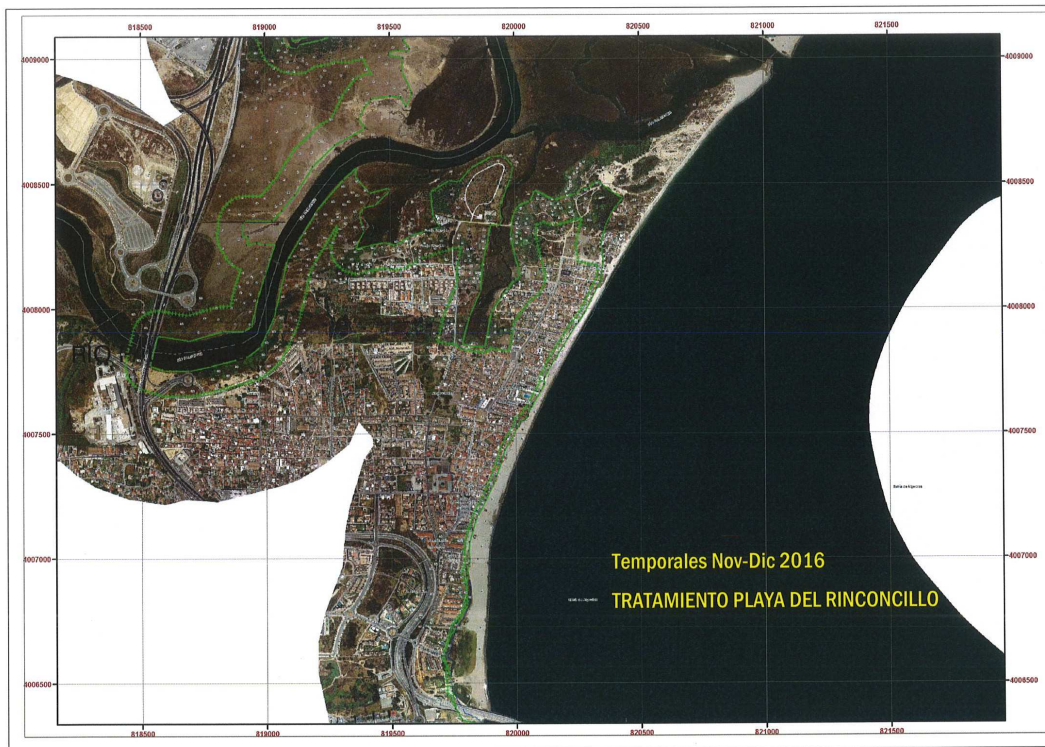

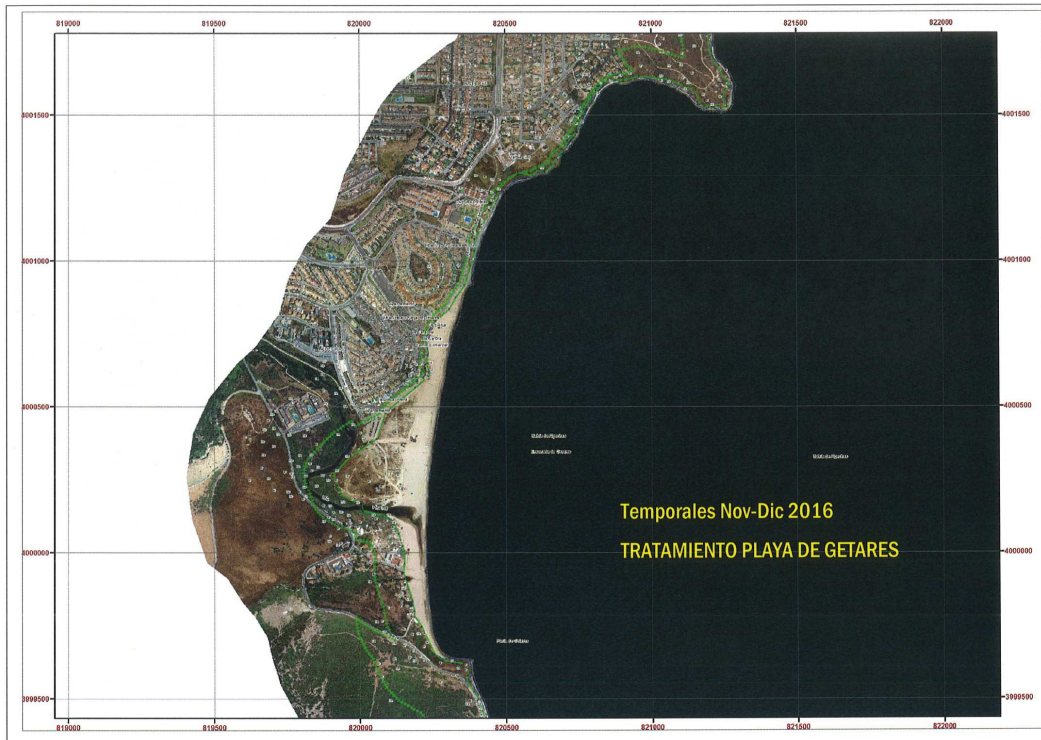



REPORTAJE FOTOGRÁFICO





Play de El Rinconcillo (Algeciras)



Playa de Getares





Playa de Sotogrande