

**FICHA PARA LA VALORACIÓN DE LOS DAÑOS PROVOCADOS
POR LOS TEMPORALES DEL 19-23 DE ENERO DE 2017**

PROVINCIA DE: BARCELONA

MUNICIPIO:	Malgrat de Mar
DESCRIPCIÓN DEL DAÑO:	<p>El temporal de los días 19 a 23 afectó de manera considerable al acceso existente a playas y camping en la zona de la desembocadura del Tordera que discurre paralelo a la línea de costa, destrozándolo completamente en una longitud de 150m, así como una pérdida total de la playa y dunas existentes con una pérdida de ancho de playa de unos 30 m.</p> <p>El acceso anterior tiene una anchura total de 20 m y ha quedado destrozado.</p>
ACCESO EXISTENTE	Muy grave
ACTUACIÓN PROPUESTA:	<p>ACCESIBILIDAD A LA PLAYA Y PROTECCIÓN DE LA COSTA.</p> <p>Las actuaciones a realizar serían: restituir el acceso, colocación protección escollera, quitar escollera irregular para mejorar la dinámica litoral, y una aportación y reperfilado de arena de unos 20.000 m3.</p>
VALORACIÓN ECONÓMICA:	1.100.000€

MALGRAT DE MAR ZONA DEL TORDERA Y CAMÍ DE LA POMAREDA

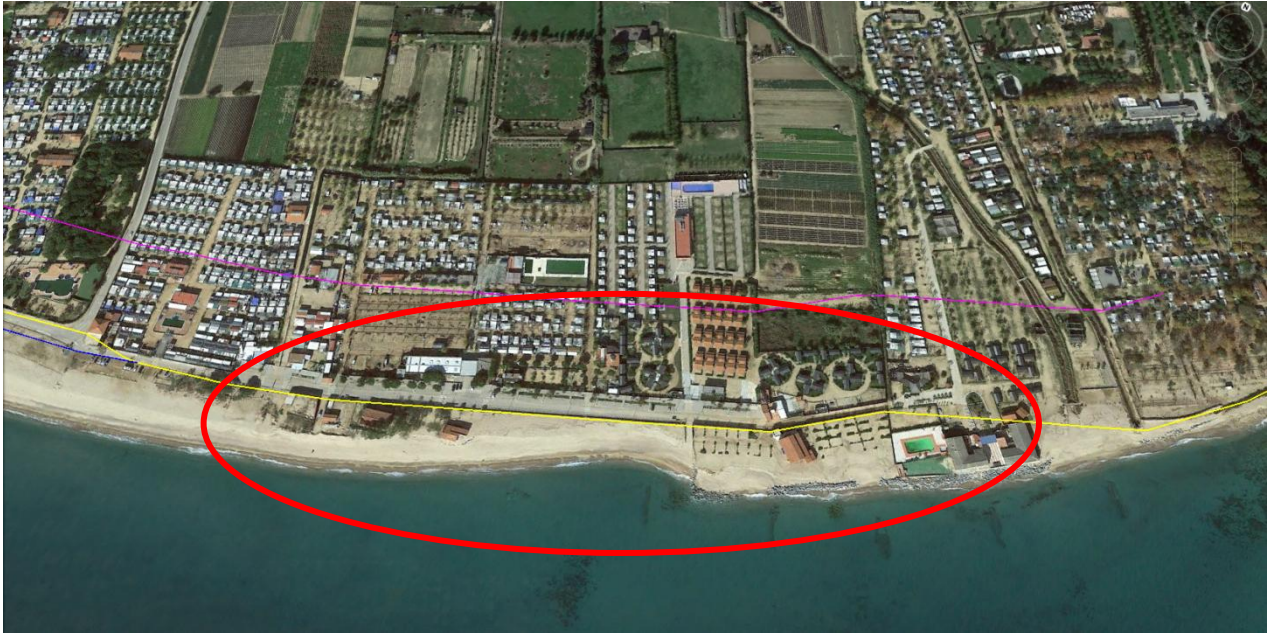

UTM: 480940 , 4610731















