

Código: 36-0356

Título: ACTUACIÓN 69: SENDA EN VILANOVA DE AROUSA (ZONA DE O TERRÓN)

Situación: Terminado (agosto 2017)

PROBLEMÁTICA:

La actuación que se ejecutó completa el itinerario litoral entre el puente de acceso a la Illa de Arousa y la carretera autonómica PO-306. La senda discurre por la servidumbre de tránsito en longitud de 790 ml

ACTUACIONES:

Se ejecuta una senda de jabre de 2'0 m. de ancho confinada entre bordillos de madera. También se reconstruye un cierre existente creando una zona de mirador desde la senda y se conecta con la carretera a través de una rampa existente ya ejecutada por la administración autonómica y municipal.

PLAZO: 3 meses

PRESUPUESTO: 106.157.86 €

COORDENADAS:

Zona: Huso 29

Abscisa: 513.968 m E

Norte: 4.711.815 m N

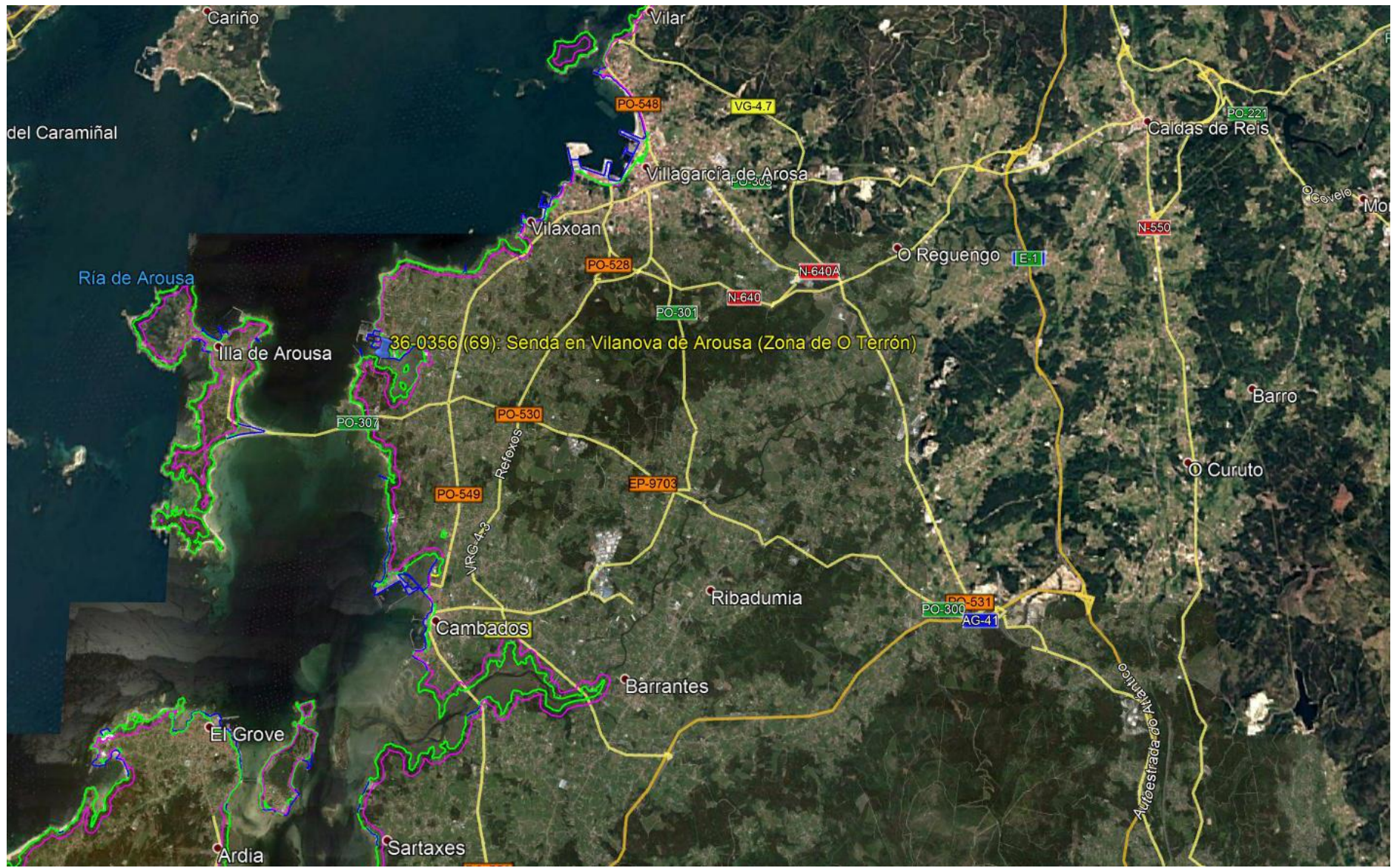

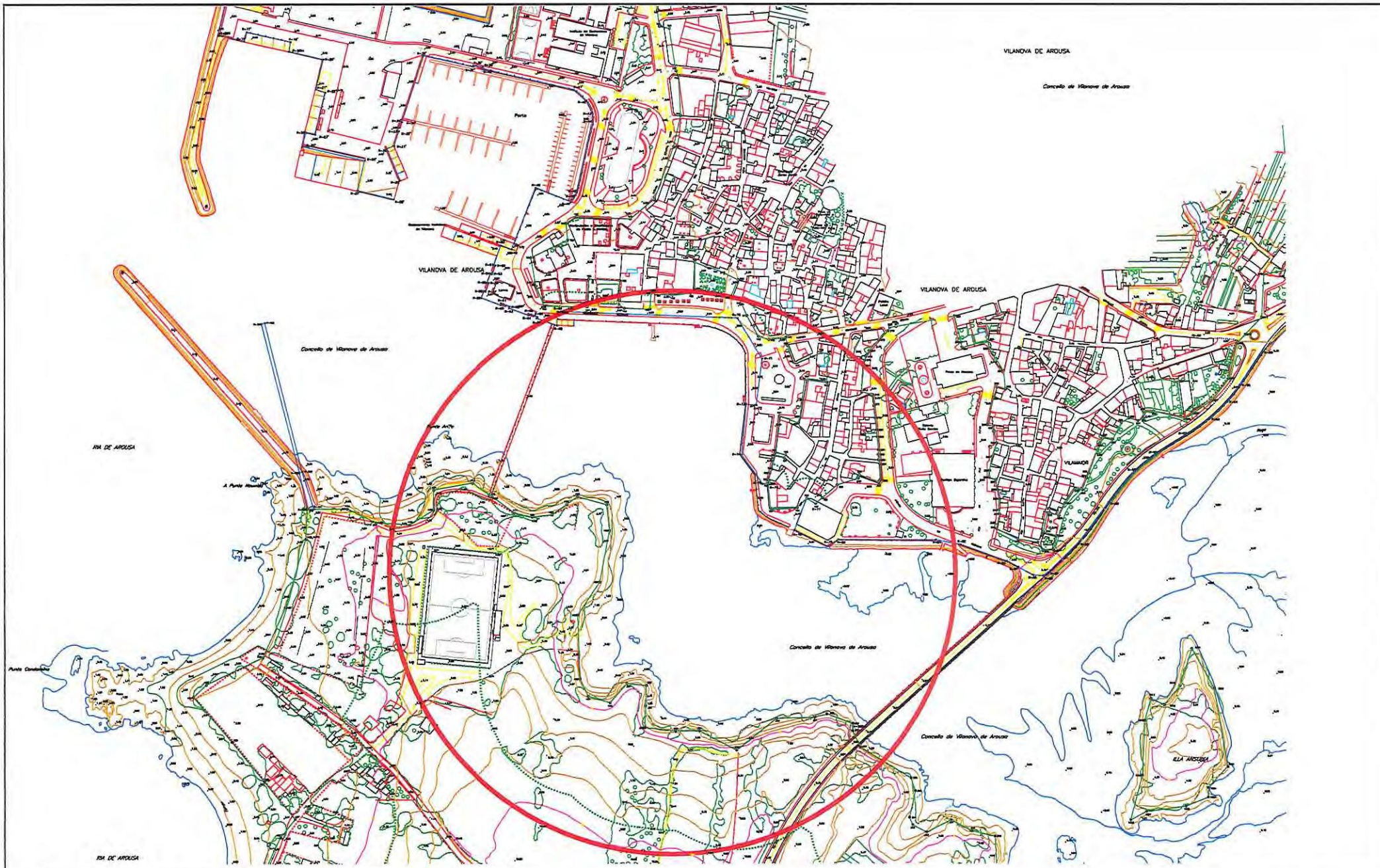

GOBIERNO DE ESPAÑA

MINISTERIO DE AGRICULTURA, PESCA, ALIMENTACION Y MEDIO AMBIENTE

SECRETARÍA DE ESTADO DE MEDIO AMBIENTE
DIRECCION GENERAL DE SOSTENIBILIDAD DE LA COSTA Y DEL MAR

EL JEFE DE SERVICIO DE PROYECTOS Y OBRAS

Antonio Iglesias Mogan

V B

LA JEFA DEL SERVICIO DE COSTAS

Cristina de Poz-Curbera Llovet

TITULO:

SENDA CONEXION ENTRE EL TERRON Y LA CARRETERA AUTONOMICA, T.M. VILANOVA DE AROUSA

PLANO SITUACION

FECHA:
JUNIO 2017

ESCALA:
1.5000

HOJA
1 de 3



GOBIERNO DE ESPAÑA

MINISTERIO DE AGRICULTURA, PESCA, ALIMENTACION Y MEDIO AMBIENTE

SECRETARIA DE ESTADO DE MEDIO AMBIENTE, DIRECCION GENERAL DE SOSTENIBILIDAD DE LA COSTA Y DEL MAR

EL JEFE DE SERVICIO DE PROYECTOS Y OBRAS

Antonio Iglesias Magan

V' B' LA JEFA DEL SERVICIO DE COSTAS

Cristina de Paz-Curbera Llovet

TITULO:

SENDA CONEXION ENTRE EL TERRON Y LA CARRETERA AUTONOMICA, T.M. VILANOVA DE AROUSA

PLANO ORTOFOTO

FECHA: JUNIO 2017

ESCALA:

HOJA 2 de 3



Antes de la obra



Durante la obra



Después de la obra