

PROYECTO DE DESLINDE Y AMOJONAMIENTO
DE LOS BIENES DE DOMINIO PÚBLICO MARÍTIMO-TERRESTRE
EN EL TRAMO DE UNOS CUARENTA Y DOS (42) METROS,
EN LA GOLA DE MARCHAMALO,
ENTRE LOS DP-23 A DP-24 DEL DESLINDE
APROBADO POR ORDEN MINISTERIAL
DE 10 DE MARZO DE 1994.
TÉRMINO MUNICIPAL DE CARTAGENA (MURCIA).

PLANO Nº 1 DE 1	HOJA Nº 7-8-4	PLANO: SITUACIÓN ESCALA 1:50.000	REFERENCIA: DES01/95/30/0003-DES07/01	FECHA: 04/08/2022
--------------------	------------------	--	--	----------------------

El Ingeniero Jefe de la Demarcación



Fdo: Daniel Caballero Quirantes

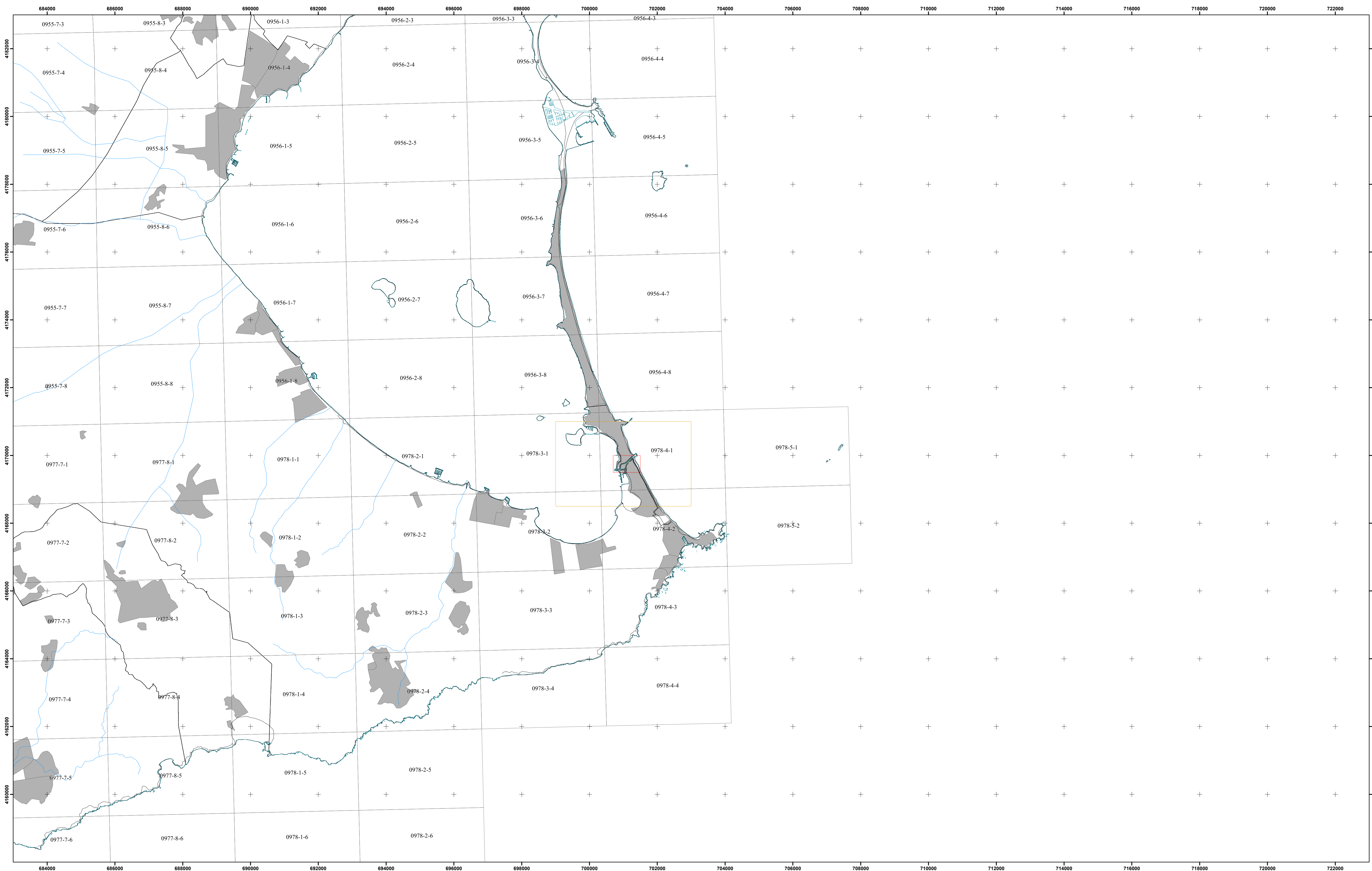
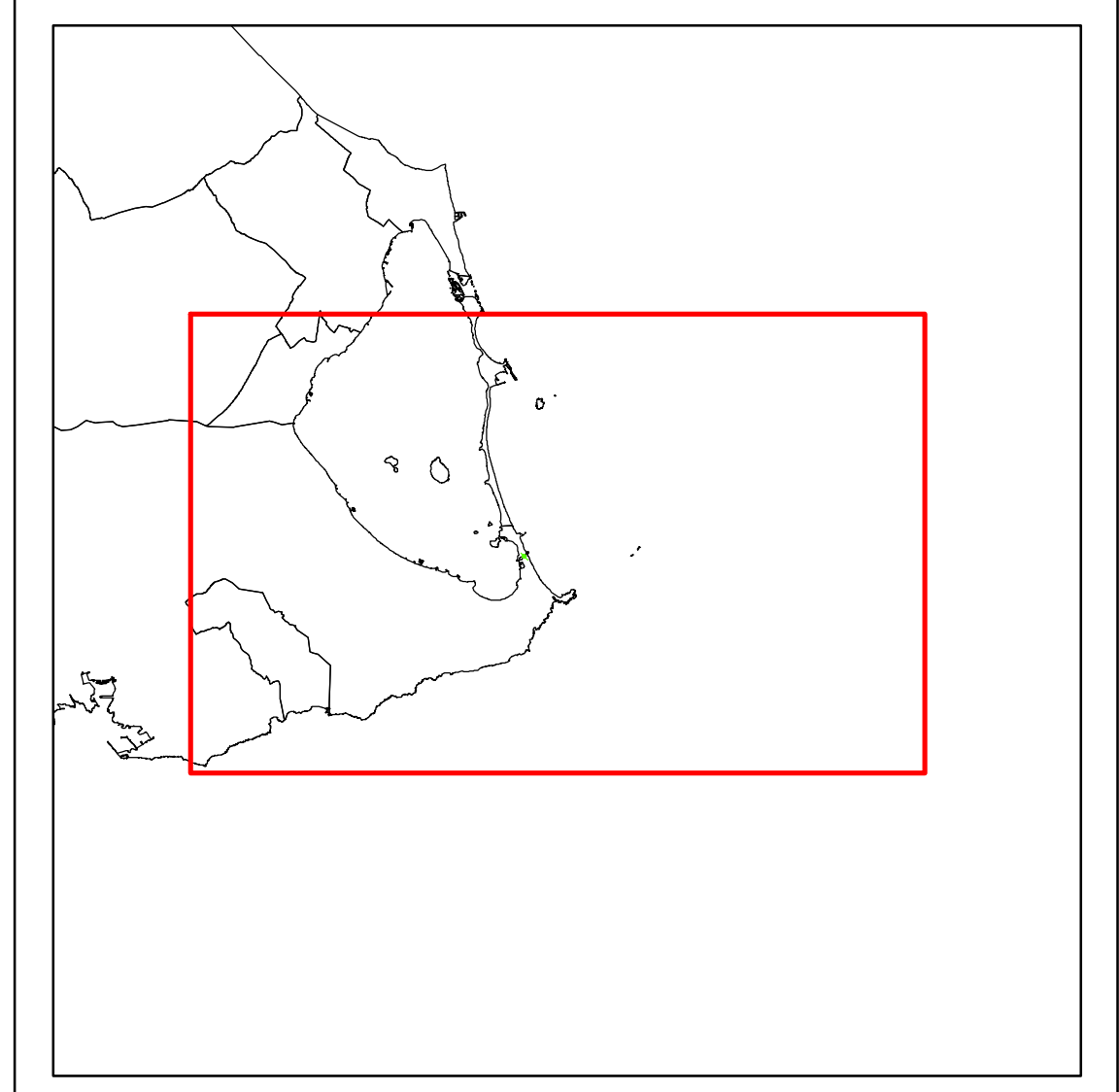

INFORMACIÓN CARTOGRÁFICA SISTEMA GEODÉSICO DE REFERENCIA: ETRS89 SISTEMA DE REPRESENTACIÓN CARTOGRÁFICA: UTM HUSO 30 ORIGEN DE ALTITUDES: NIVEL MEDIO DEL MAR EN ALICANTE COORDENADAS U.T.M. ETRS89 EN MARCO DE HOJA CARTOGRAFÍA CATASTRAL		SIGNOS CONVENCIONALES PARTICULARES VUELO FOTOGRAMÉTRICO REALIZADO EN 1989 AEROTRIANGULACIÓN PROPIA DE ESTE LEVANTAMIENTO APOYO EN CAMPO REALIZADO EN 2008 RESTITUCIÓN Y EDICIÓN REALIZADO EN 2008		SIGNOS CONVENCIONALES GENERALES RÍO / CAUCES ARTIFICIALES PRESAS LÍMITES ADMINISTRATIVOS LAGUNAS / EMBALSES NÚCLEOS DE POBLACIÓN DISTRIBUCIÓN DE HOJAS 1:5.000 DISTRIBUCIÓN DE HOJAS 1:1.000		ESCALA 1/50.000 500 250 0 500 1.000 1.500 2.000 2.500 3.000 3.500 4.000 4.500 5.000 EQUIDISTANCIA 1m.
DESLINDE DEL D.P.M.T TRAMO DE COSTA: ENCAÑIZADA DE MARCHAMALO (LA MANGA) ENTRE LOS VÉRTICES DP-23 Y DP-24 DEL DESLINDE APROBADO POR O.M. 10/03/1994 REF: DES01/95/30/0003 - DES07/01 TÉRMINO MUNICIPAL DE CARTAGENA (MURCIA)						

PROYECTO DE DESLINDE Y AMOJONAMIENTO DE LOS BIENES DE DOMINIO PÚBLICO MARÍTIMO-TERRESTRE EN EL TRAMO DE UNOS CUARENTA Y DOS (42) METROS, EN LA GOLA DE MARCHAMALO, ENTRE LOS DP-23 A DP-24 DEL DESLINDE APROBADO POR ORDEN MINISTERIAL DE 10 DE MARZO DE 1994. TÉRMINO MUNICIPAL DE CARTAGENA (MURCIA).

PLANO Nº	HOJA Nº	PLANO: LOCALIZACIÓN ESCALA 1:5.000	REFERENCIA: DES01/95/30/0003-DES07/01	FECHA: 04/08/2022
1 DE 1	8-4-1			

El Ingeniero Jefe de la Demarcación

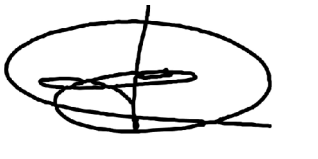

Fdo: Daniel Caballero Quirantes



NÚMERO DE PLANO 1:5.000

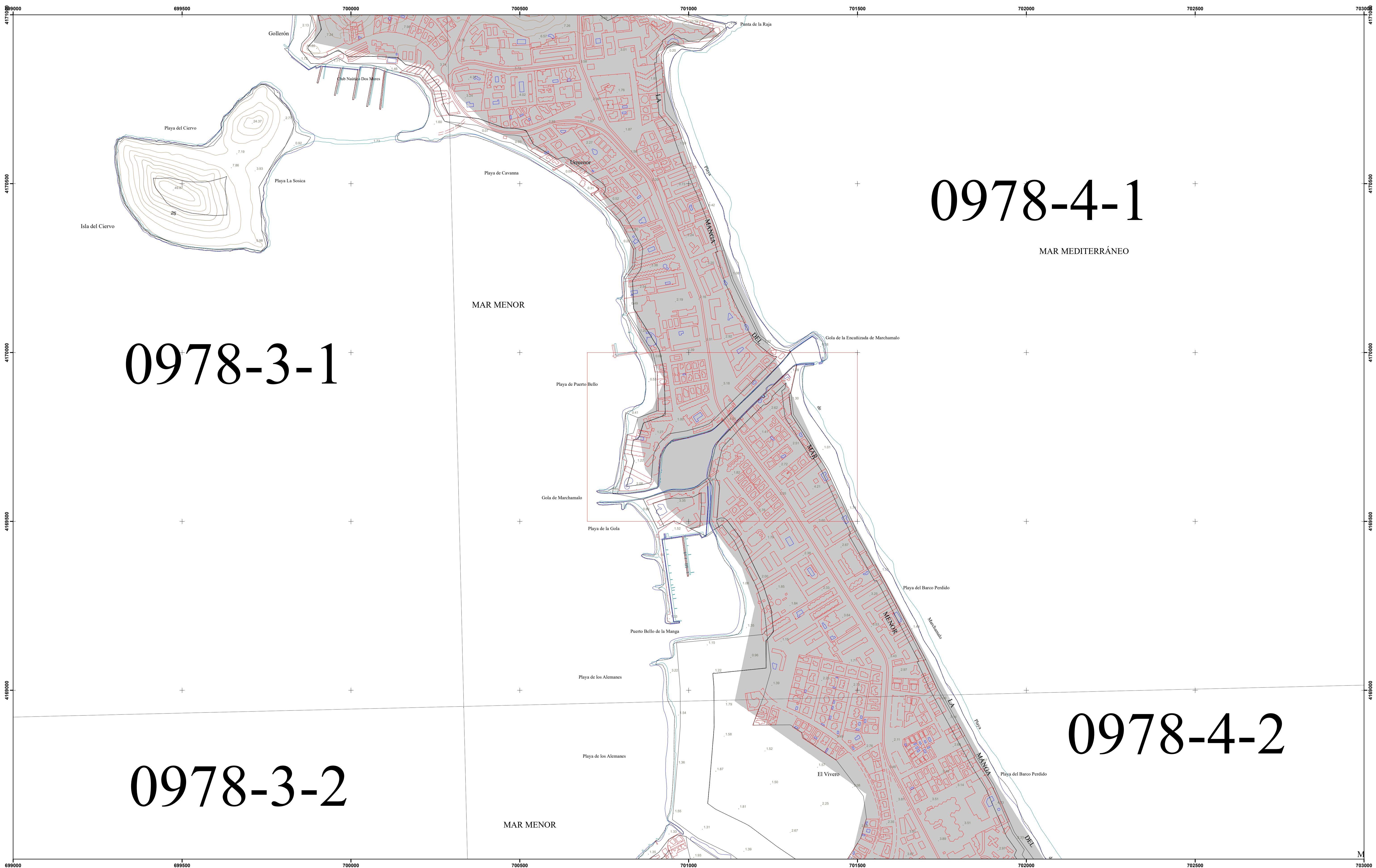
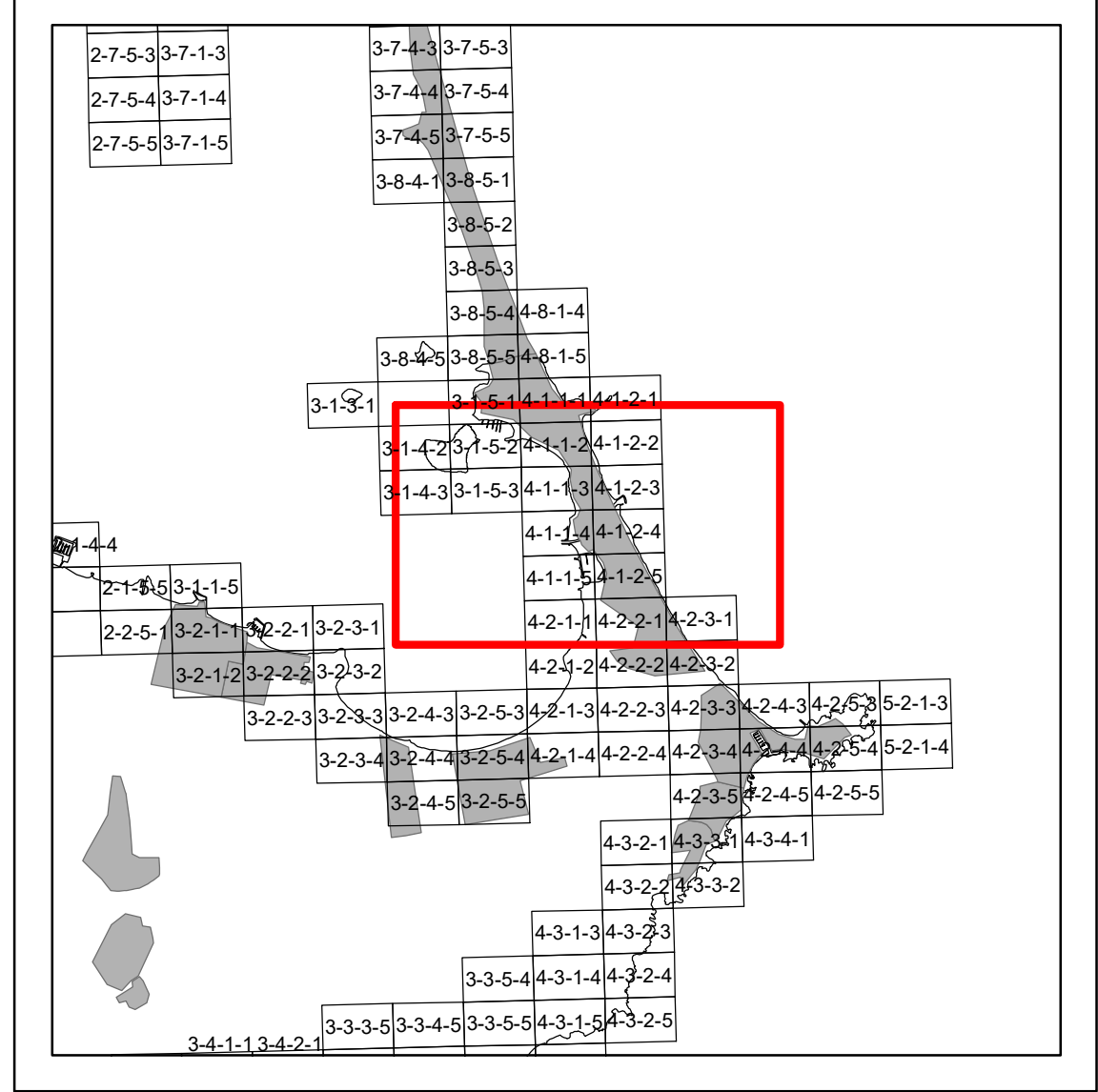

INFORMACIÓN CARTOGRÁFICA SISTEMA GEODÉSICO DE REFERENCIA: ETRS89 SISTEMA DE REPRESENTACIÓN CARTOGRÁFICA: UTM HUSO 30 ORIGEN DE ALTITUDES: NIVEL MEDIO DEL MAR EN ALICANTE COORDENADAS U.T.M. ETRS89 EN MARCO DE HOJA CARTOGRAFÍA CATASTRAL VUELO FOTOGRAMÉTRICO REALIZADO EN 1989 AEROTRIANGULACIÓN PROPIA DE ESTE LEVANTAMIENTO APOYO EN CAMPO REALIZADO EN 2008 RESTITUCIÓN Y EDICIÓN REALIZADO EN 2008		SIGNOS CONVENCIONALES PARTICULARES LÍNEA DE AGUA LÍMITE INTERIOR DE LA RIBERA DEL MAR LÍNEA DE DESLINDE DE DOMINIO PÚBLICO MARÍTIMO-TERRESTRE LÍNEA INTERIOR SERVIDUMBRE DE PROTECCIÓN LÍNEA DE DPMT TRAMOS COLINDANTES Y ZMT LÍMITE INTERIOR DE LA RIBERA DEL MAR TRAMOS COLINDANTES LÍNEA INTERIOR SERVIDUMBRE DE PROTECCIÓN TRAMOS COLINDANTES		SIGNOS CONVENCIONALES GENERALES LÍNEA DE AGUA DE MAR (ECOCARTOGRAFÍA) RÍO / CAUCES ARTIFICIALES PRESAS CURVAS DE NIVEL LÍMITES ADMINISTRATIVOS LAGUNAS / EMBALSES NÚCLEOS DE POBLACIÓN DISTRIBUCIÓN DE HOJAS 1:1.000		ESCALA 1/5.000 0 50 100 150 200 250 300 350 400 450 500 EQUIDISTANCIA 1m.	DESLINDE DEL D.P.M.T TRAMO DE COSTA: ENCAÑIZADA DE MARCHAMALO (LA MANGA) ENTRE LOS VÉRTICES DP-23 Y DP-24 DEL DESLINDE APROBADO POR O.M. 10/03/1994 REF: DES01/95/30/0003 - DES07/01 TÉRMINO MUNICIPAL DE CARTAGENA (MURCIA)
--	--	---	--	---	--	---	--

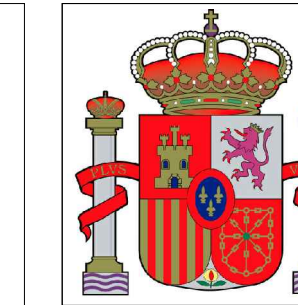

**PROYECTO DE DESLINDE Y AMOJONAMIENTO DE LOS BIENES DE
DOMINIO PÚBLICO MARÍTIMO-TERRESTRE EN EL TRAMO
DE UNOS CUARENTA Y DOS (42) METROS, EN LA GOLA DE
MARCHAMALO, ENTRE LOS DP-23 A DP-24 DEL DESLINDE APROBADO
POR ORDEN MINISTERIAL DE 10 DE MARZO DE 1994.
TÉRMINO MUNICIPAL DE CARTAGENA (MURCIA)**

FECHA: 4 de agosto de 2022	EL INGENIERO JEFE DE LA DEMARCACIÓN Fdo: Daniel Caballero Quirantes	
ESCALA 1/1000	PLANO Nº 3	HOJA 1 de 1
REF. DIRECCION GENERAL	REF. DEMARCACION DE COSTAS DES01/95/30/0001 - DES07/01	Ref. Cartografía Vuelo
ESCALA GRÁFICA		

INFORMACION CARTOGRAFICA	
- PROYECCION: U.T.M. - ELIPSOIDE GRIS-0 - H=80 30N	- APO: O DE CAMPO. FECHAS SEG: N PROVINCIAS:
- ALTIT: DES REFERIDAS AL NIVEL MEDIO DEL MAR EN ALCANTE	- RESTRI: CON: DIB: JO FECHAS SEG: N PROVINCIAS:
- V: ELO FOTOMETRICO REAL: ADO EN 2007	- TOPONIMIA OBTENIDA DE LAS NORMAS CARTOGRAFICAS DE LA D. G. DE COSTAS
- LEVANTAMIENTO ENLA: ADO A LA RED GEODESICA	
GRAFIADO DE LA HOJA EN COORDENADAS ETRS-9	

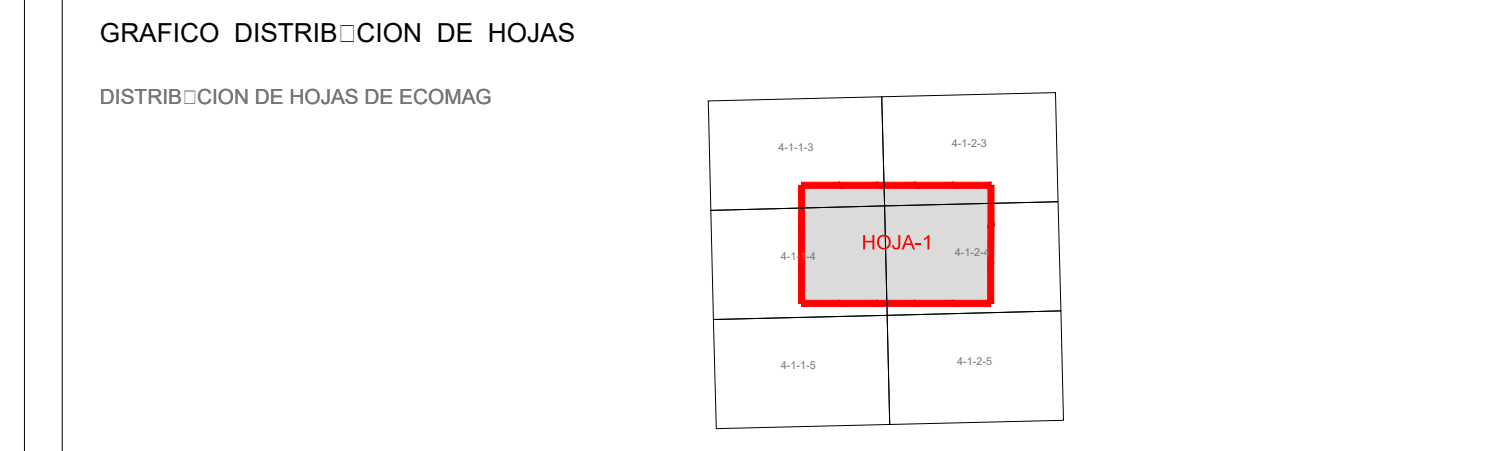

SIGNOS CONVENCIONALES PARTIC:LARES

LÍNEA DE AGUA	LÍNEA DE RIBERA DE MAR	DV: VERTICE DE DOMINIO PÚBLICO	DV: VERTICE DE RIBERA DE MAR
LÍNEA DE DOMINIO PÚBLICO MARÍTIMO-TERRESTRE	LÍNEA DE SERVIDUMBRE DE TRANSITO	IDENTIFICACIÓN DE PARCELA DE DESLINDE	
LÍNEA DE SERVIDUMBRE DE PROTECCION	LÍNEA DE D.P.M.T. TRAMOS COLINDANTES		
LÍNEA DE SERV. DE TRANSITO TRAMOS COLINDANTES	LÍNEA DE SERV. DE PROTECCION TRAMOS COLINDANTES		

VERTICES DE LA POLIGONAL DEL DESLINDE

Vertice	ETRS-9	ETRS-9
DP-23A	701143.141	4169795.991
DP-23B	701147.437	4169793.969
DP-23C	701153.943	4169799.602
DP-23D	701152.280	4169804.949
DP-23E	701153.263	4169805.487
DP-23F	701158.881	4169799.216
DP-23G	701162.643	4169802.747
DP-23H	701157.141	4169808.892

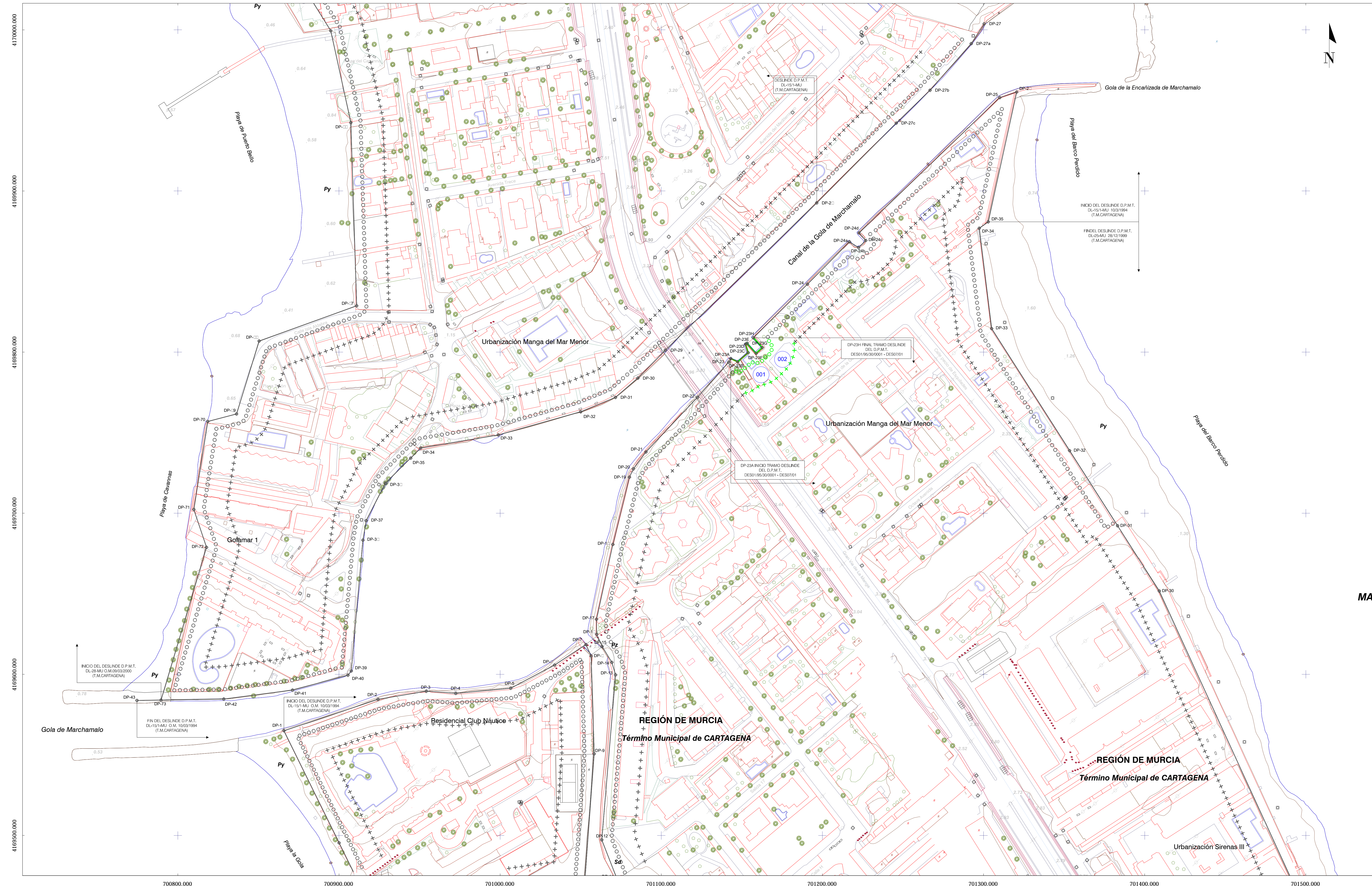

4170000.000
4169800.000
4169700.000
4169600.000
4169500.000

7008000.000 7009000.000 7010000.000 7011000.000 7012000.000 7013000.000 7014000.000 7015000.000

MAF

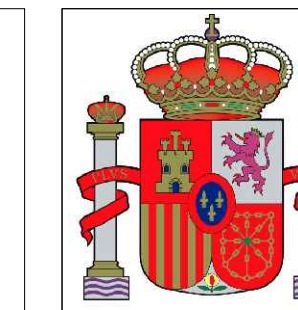

**PROYECTO DE DESLINDE Y AMOJONAMIENTO DE LOS BIENES DE
DOMINIO PÚBLICO MARÍTIMO-TERRESTRE EN EL TRAMO
DE UNOS CUARENTA Y DOS (42) METROS, EN LA GOLA DE
MARCHAMALO, ENTRE LOS DP-23 A DP-24 DEL DESLINDE APROBADO
POR ORDEN MINISTERIAL DE 10 DE MARZO DE 1994.
TÉRMINO MUNICIPAL DE CARTAGENA (MURCIA)**

FECHA: 4 de agosto de 2022		EL INGENIERO JEFE DE LA DEMARCACIÓN Fdo: Daniel Caballero Quirantes	
ESCALA 1/1000	PLANO Nº 4	HOJA 1 de 1	
REF. DIRECCION GENERAL	CARTOGRAFÍA CATASTRAL	Ref. Cartografía Vuelo	
ESCALA GRÁFICA		REF. DEMARCACION DE COSTAS DES01/95/30/0001 - DES07/01	

INFORMACION CARTOGRAFICA

- PROYECCION: U.T.M. - ELIPSOIDE GRIS 2 - H: 50 30N	- APO: O DE CAMPO. FECHAS SEG: N PROVINCIALES:
- ALTIT: DES REFERIDAS AL NIVEL MEDIO DEL MAR EN ALICANTE	- RESTITUCION: DIG: JO. FECHAS SEG: N PROVINCIALES:
- V: ELO FOTOMETRICO REALIZADO EN 2007	- TOPONIMIA OBTENIDA DE LAS NORMAS CARTOGRAFICAS DE LA D. G. DE COSTAS
- LEVANTAMIENTO EN LA ADO A LA RED GEODESICA	

GRAFIADO DE LA HOJA EN COORDENADAS ETRS-89

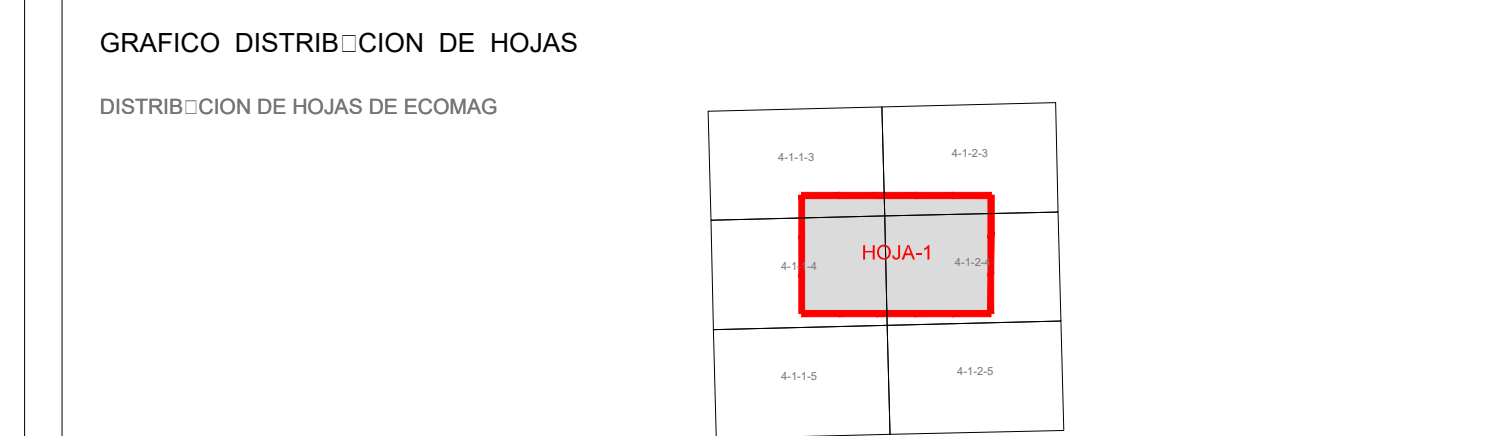

SIGNOS CONVENCIONALES PARTICULARES

— LINEA DE AGUA	⊕ DP: VERTICE DE DOMINIO PUBLICO	⊙ IDENTIFICACION DE PARCELA DE DESLINDE
--- LINEA DE RIBERA DE MAR	⊗ RM: VERTICE DE RIBERA DE MAR	
— LINEA DE DOMINIO PUBLICO MARITIMO-TERRESTRE		
— LINEA DE SERVIDUMBRE DE TRANSITO		
— LINEA DE SERVIDUMBRE DE PROTECCION		
— LINEA DE D.P.M.T. TRAMOS COLINDANTES		
— LINEA DE SERV. DE TRANSITO TRAMOS COLINDANTES		
— LINEA DE SERV. DE PROTECCION TRAMOS COLINDANTES		

PARCELAS AFECTADAS

PARCELA	REFERENCIA CATASTRAL	DIRECCION	USO	S. P. CONSTRUIDA	AÑO
001	1300555-0071050001-L	AV LA GOLA 15	RESIDENCIAL	5,0 m ²	2003
002	13005055-0071050001-OL	AV LA GOLA 14 Suelo	S-ELO SIN EDIFICAR	0 m ²	0

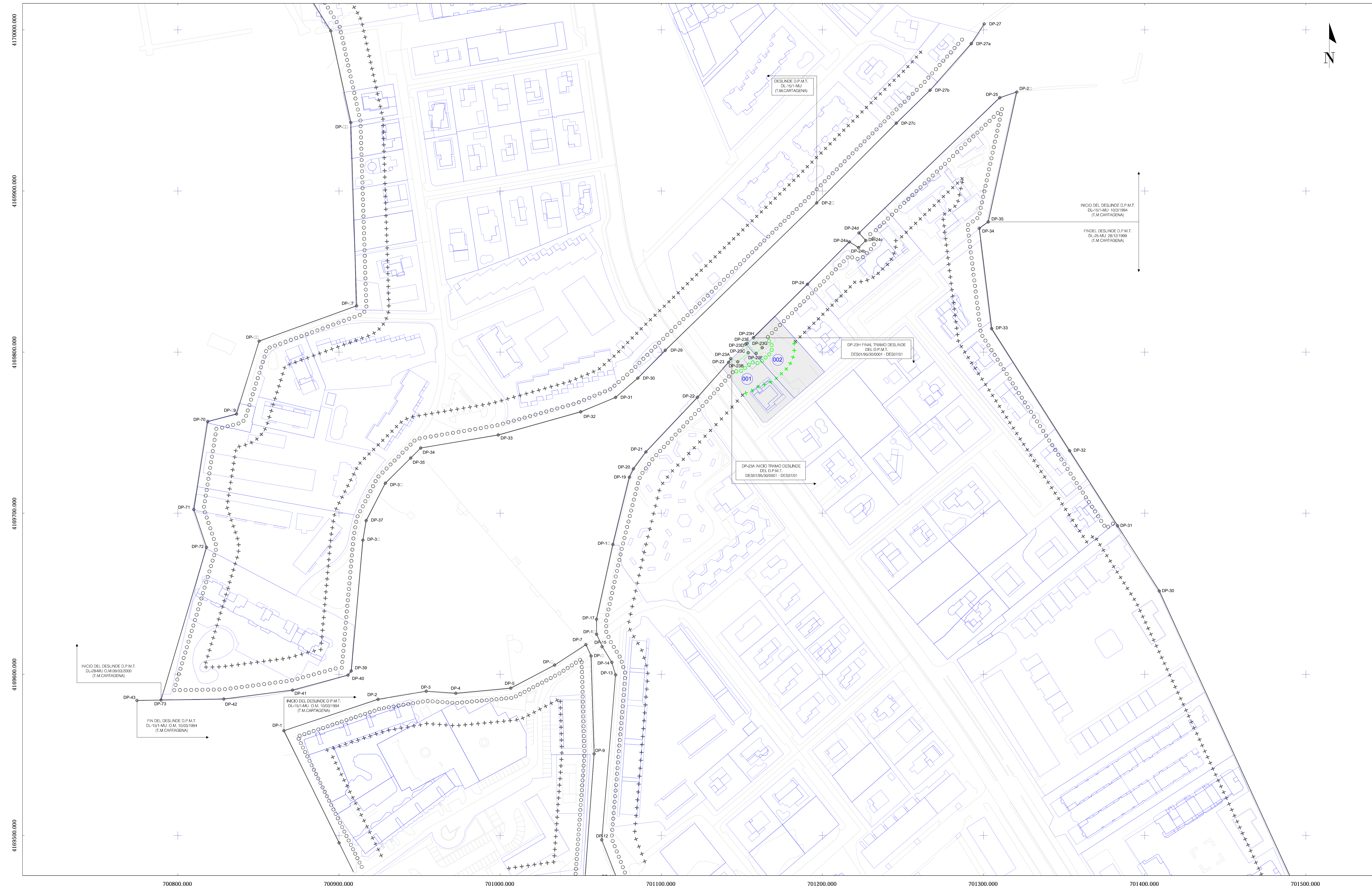



Dirección General de la Costa y el Mar.
Demarcación de Costas en Murcia

PROYECTO DE DESLINDE Y AMOJONAMIENTO DE LOS BIENES DE
DOMINIO PÚBLICO MARÍTIMO-TERRESTRE EN EL TRAMO DE UNOS
CUARENTA Y DOS (42) METROS, EN LA GOLA DE MARCHAMALO, ENTRE
LOS DP-23 A DP-24 DEL DESLINDE APROBADO POR ORDEN MINISTERIAL
DE 10 DE MARZO DE 1994.
TÉRMINO MUNICIPAL DE CARTAGENA (MURCIA)

FECHA: 4 de agosto de 2022	EL INGENIERO JEFE DE LA DEMARCACIÓN Fdo: Daniel Caballero Guzmán	
ESCALA : Indicadas	PLANO Nº 5 MOJONES DETALLES	HOJA 1 DE 1
REF. DIRECCION GENERAL	REF. DEMARCACION DE COSTAS DES019920001 - DES0701	Ref. Cartografía Vuelo
ESCALA GRAFICA		

HITO DE HORMIGÓN TIPO I
ESCALA 1:20

ALZADO

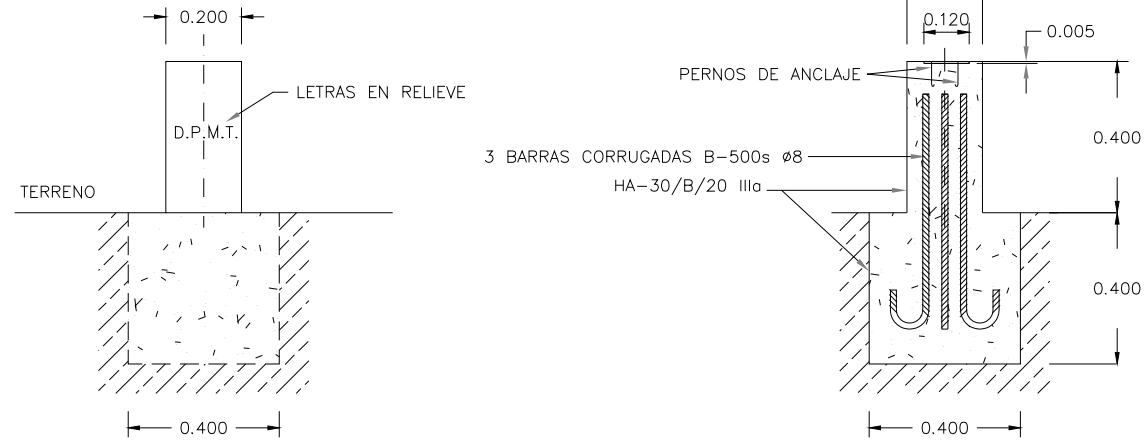

PLANTA



HITO DE HORMIGÓN TIPO II
ESCALA 1:20

ALZADO

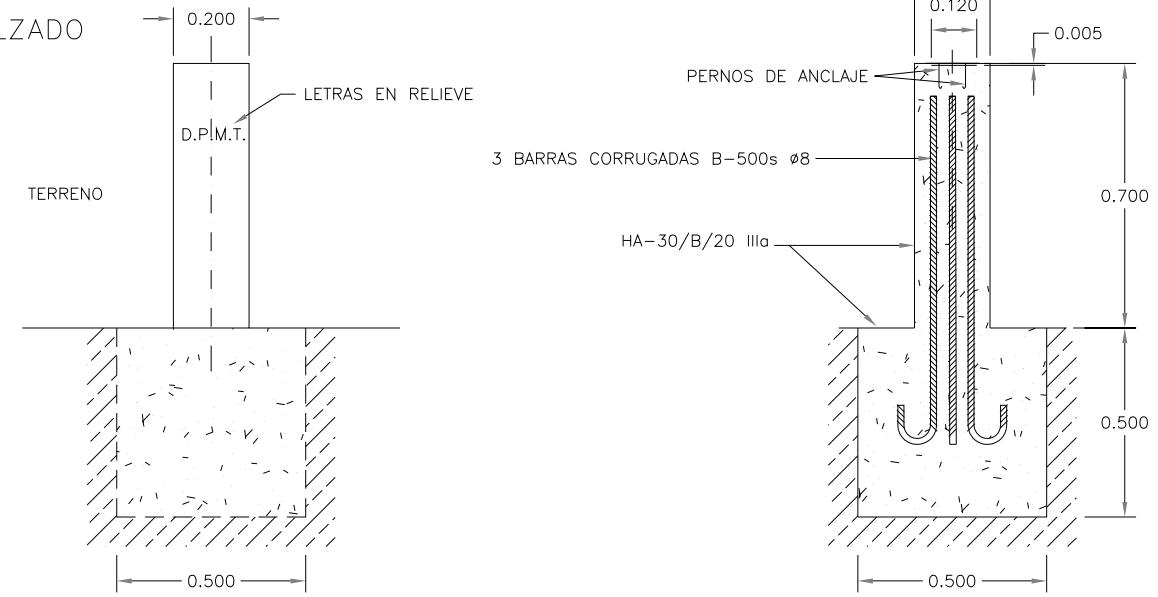

PLANTA



PLACA DE ACERO TIPO III
ESCALA 1:10

ALZADO

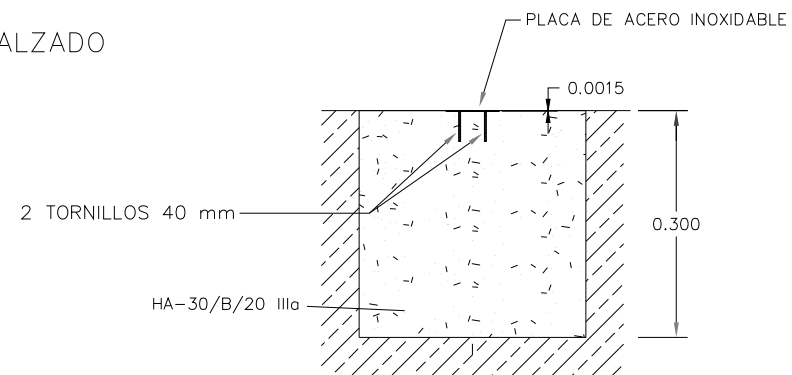

PLANTA

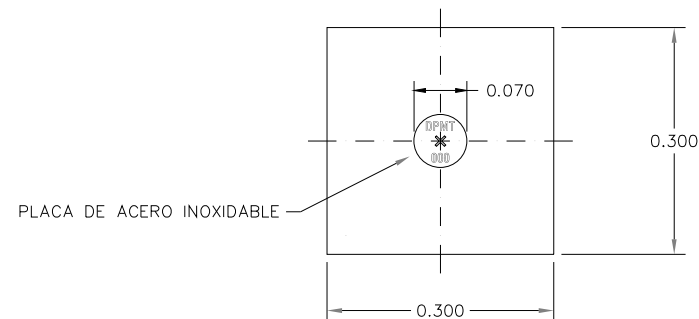

HITO DE ACERO TIPO IV
ESCALA 1:20

ALZADO

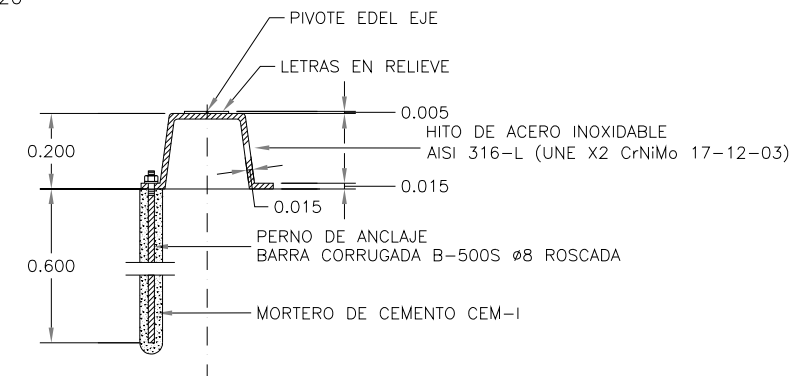

PLANTA

