

CARTA EUROPEA DE TURISMO SOSTENIBLE PARQUE REGIONAL DE SIERRA ESPUÑA Y SU ENTORNO

IV Seminario Permanente de la CETS. 15-17 de abril 2015



Parque Regional
Sierra Espuña



CETS Parque Regional de Sierra Espuña y su entorno.

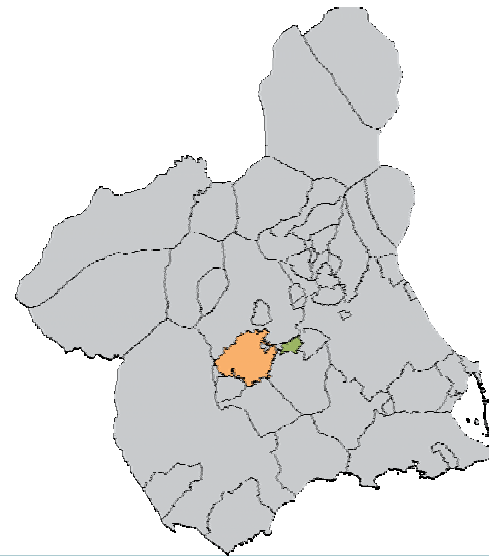
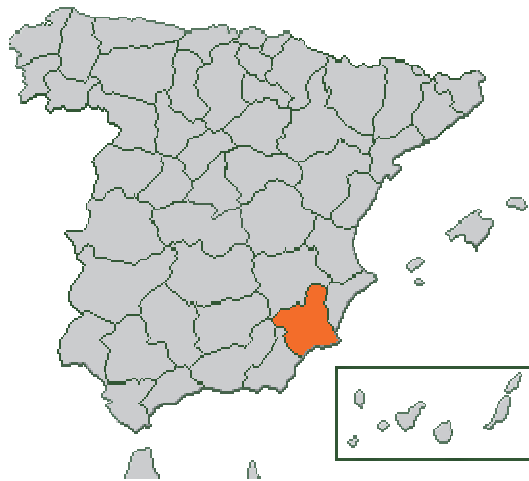

CETS Parque Regional de Sierra Espuña y su entorno.

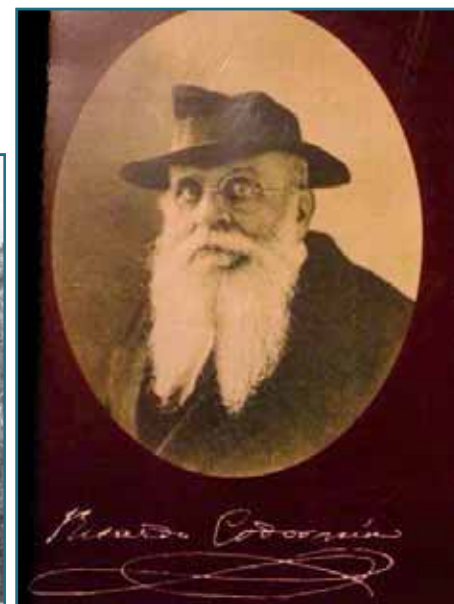
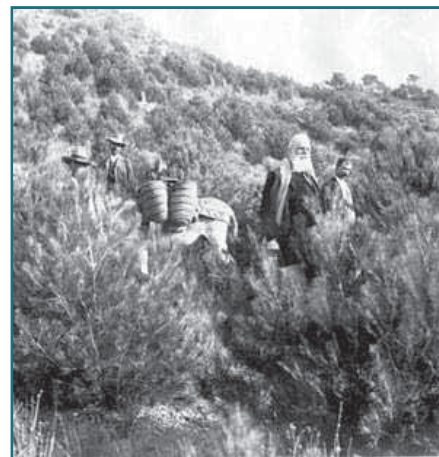
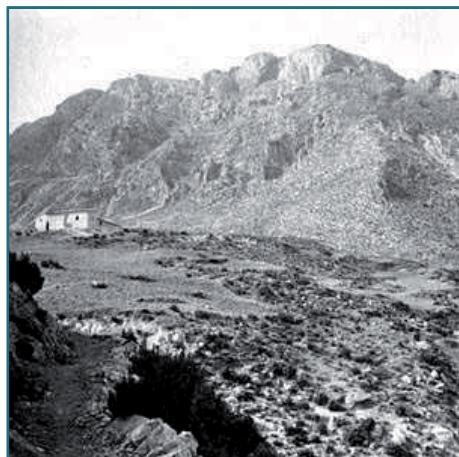
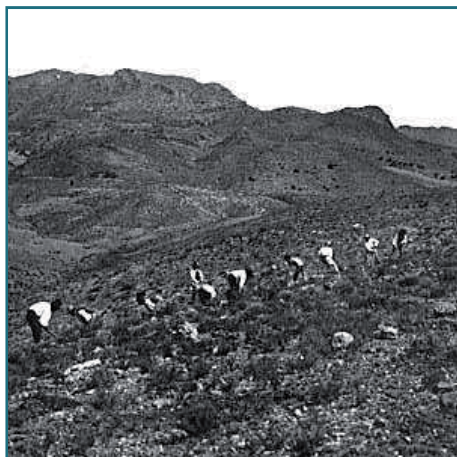

CETS Parque Regional de Sierra Espuña y su entorno.

Masas de Pino carrasco de repoblación, Pino laricio y Pino ródano.

Más del 40% de las especies vegetales existentes en la Región.



(L.I.C.)

12 Hábitats de Interés Comunitario

3 Hábitats de Interés Prioritario



CETS Parque Regional de Sierra Espuña y su entorno.



ZEPA



CETS Parque Regional de Sierra Espuña y su entorno.



CETS Parque Regional de Sierra Espuña y su entorno.

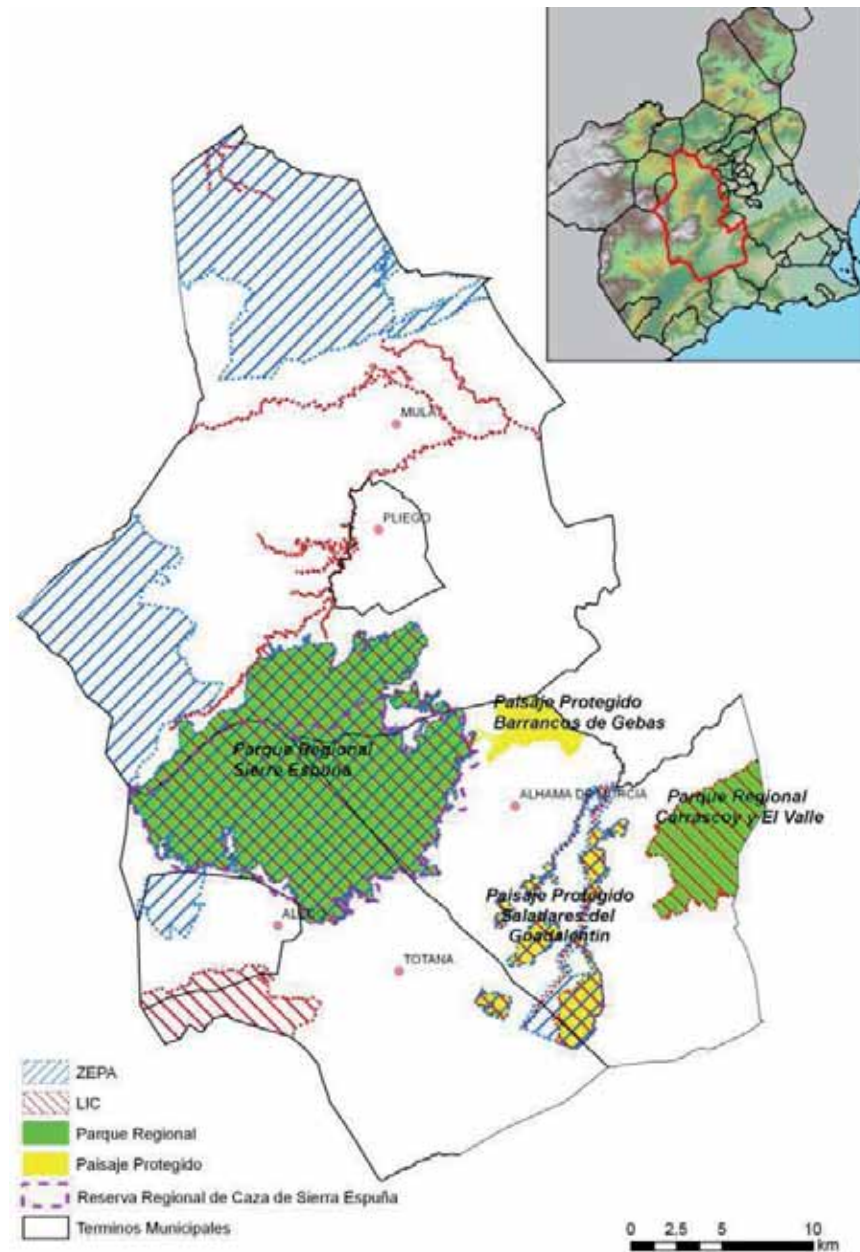

CETS Parque Regional de Sierra Espuña y su entorno.

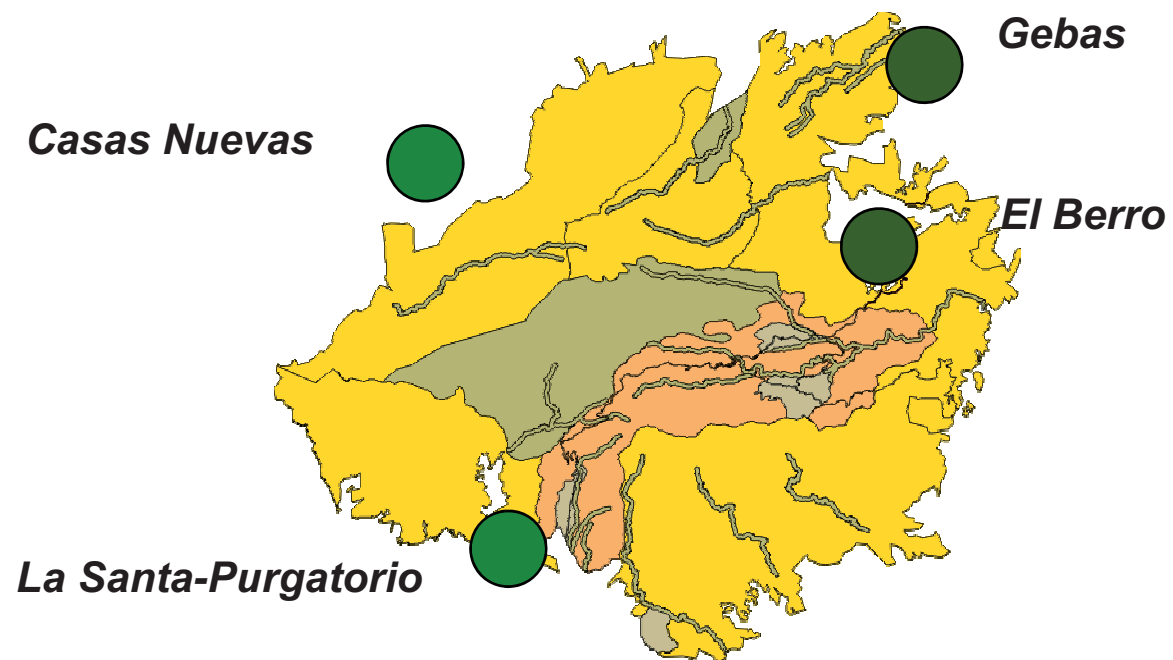

Grupo de Trabajo CETS (COMISIÓN TÉCNICA DE SEGUIMIENTO CETS)

- ✓ Parque Regional de Sierra Espuña
- ✓ Dirección General de Medio Ambiente
- ✓ Instituto de Turismo de la Región de Murcia
- ✓ Mancomunidad Turística de Sierra Espuña
- ✓ Integral, Sociedad para el Desarrollo Rural
- ✓ Asociación de empresarios turísticos Espuña Turística
- ✓ Asociación de empresarios de Turismo Activo Murcia Activa
- ✓ Asociación conservacionista Meles



CETS Parque Regional de Sierra Espuña y su entorno.

□ Foro de Seguimiento de la CETS

Año 2010.- 23 integrantes



Año 2014.- 57 integrantes

FORO DE SEGUIMIENTO CETS 2014	
Parque Regional de Sierra Espuña	
Dirección General de Medio Ambiente	
Dirección General de Turismo	
Mancomunidad Turística de Sierra Espuña	
Ayuntamiento de Aledo	
Ayuntamiento de Alhama de Murcia	
Ayuntamiento de Mula	
Ayuntamiento de Pliego	
Ayuntamiento de Totana	
Integral, Sociedad para el Desarrollo Rural	Están representadas diversas organizaciones: FECOAM, ASAJA, UPA, COAG-IR, NORATUR, CCOO, UGT,... Cuenta además con un representante de Medio Ambiente y Comercio
Asociación MELES	Asociación Conservacionista
Asociación Espuña Turística (14 empresarios)	
Hospedería Bajo el Cejo (El Berro_Alhama)	
Restaurante Sierra Espuña (El Berro_Alhama)	
Restaurante Moriana (Alhama)	
Casa Rural Martínez (Alhama)	
Casa Rural El Palomar (Alhama)	
Hospedería Rural La Mariposa (Gebas_Alhama)	
Restaurante y Casas Rurales La Perdiz	
Camping Sierra Espuña (El Berro_Alhama)	
Restaurante Jarro del Oro (Alhama)	
Casas Rurales El Lebrillo y La Tinaja (Gebas_Alhama)	
Casa Rural Las Palmeras (Gebas_Alhama)	
Casa Rural Los Pinos (Gebas_Alhama)	
Casa Rural Las Golondrinas (Gebas_Alhama)	
Restaurante La Parra (El Berro_Alhama)	

CETS Parque Regional de Sierra Espuña y su entorno.

Asociación Murcia Activa (4 empresarios turismo activo)
Ecoespuña (Turismo activo)
Antares (Turismo activo)
Charatemoción (Turismo activo)
Asociación Avennaventura (Turismo activo)
Asociación Río Mula (7 empresarios)
Hotel Alcázar
Rincón de Resu Apartamentos
Restaurante Venta Magdalena/Casa Postas Morata Apartamentos
Casa Rural Brownsea
Casa Rural Carretero
Hospedería Rural Molino de Felipe
Hospedería Rural Casa Nuevas
14 Empresarios Turísticos a nivel individual
Casa Rural Huerta Pinada (Pliego)
Bar Restaurante Hermanos Mandola (Aledo)
Restaurante Los Donceles (Totana)
Restaurante El Hogar (Mula)
Hotel Monasterio Santa Eulalia (Totana)
Casa Rural Villa Arriba (Pliego)
Photo Logistics
Bar Fuente del Hilo (Alhama)
Panadería Tradición Sostenible
Natursport (Naturaleza y Recreación ediciones)
Algaria (Alhama)
Hotel Restaurante La Carrasquilla
Entretierras (Murcia)
Ateneo Las Mulas (Mula)

CETS Parque Regional de Sierra Espuña y su entorno.

Colegio Oficial de Biólogos de Murcia
Asociación de Vecinos Santa Leocadia-Totana
Asociación de Vecinos de Gebas
Asociación de Vecinos de El Berro
Asociación de Mujeres El Abedul (El Berro)
Grupo Scout Valle de Leyva (Alhama)
Federación de Espeleología de la Región de Murcia

57 miembros (39 empresas)



❑ **AÑO 2014: 65 ACTUACIONES**

❑ **Plan de Acción CETS 56 actuaciones (3+39)**

❑ **No contempladas en el Plan de Acción 9 actuaciones**

❑ **Plan de Acción de la CETS: 2012-2017 (Hay que solicitar la renovación en el 2016)**

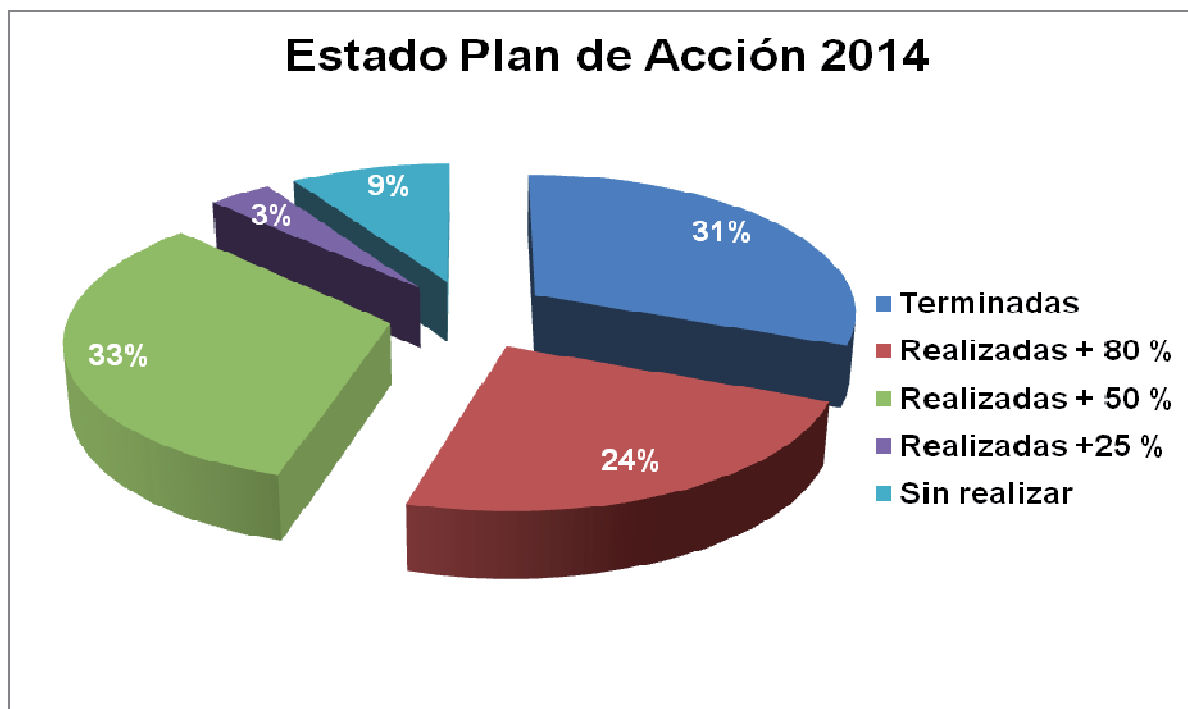

CETS Parque Regional de Sierra Espuña y su entorno.

DIFUSIÓN

Sierra Espuña, primer destino ecoturístico de la Región de Murcia

IMPRESAS CON CERTIFICACIÓN CARTA EUROPEA

- » Pico de El Berro. Alhama. www.casaturismolaperdiz.es
- » Restaurantes La Perdiz. www.casaturismolaperdiz.es
- » Alojamiento Vacacional La Perdiz. www.casaturismolaperdiz.es
- » Hospedería Rural Casas Nuevas. www.hospederiacasasnuevas.es
- » Restaurante Los Donceles. www.restaurantelosdonceles.es
- » Ecoespaña. www.ecoespuna.com
- » Cortijo Las Golondrinas. www.lasgolondrinas.com
- » Hospedería Bajo el Cejo. www.bajoelcejo.com
- » Restaurante Venta Magdalena. www.venta-magdalena.com
- » Casas Postas Morata. www.casapostasmorata.es
- » Casas El Lebrillo y La Tinaja. www.lasalquerias.com
- » Photo Logistics. www.photologistics.com
- » Camping Sierra Espuña. www.camping.sierraespuna.com
- » Aula de Naturaleza Las Alquerías. www.aula-naturaleza.com

MURCIA economía.com

Turismo y Hostelería

Portada Economía Regional Nacional Internacional Empresas Asociaciones Empresariales Agricultura Vivienda y Construcción Turismo y Hostelería Transporte y Motor Tecnología

TURISMO SOSTENIBLE

Trece empresas de Sierra Espuña se adhieren a la Carta Europea de Turismo Sostenible

Los establecimientos se comprometen a fomentar una estrategia orientada a mejorar la integración posible del turismo en el entorno natural, cultural, económico y humano

Enviar por email Me gusta 1 Twitter 3 +1 2

Viernes, 28 de marzo de 2014 | Redacción

Un total de trece establecimientos hosteleros y empresas turísticas del Parque Regional de Sierra Espuña y su entorno se han adherido hoy a la Carta Europea de Turismo Sostenible (CETS), con el objetivo de fomentar una estrategia general del desarrollo turístico sostenible en el espacio protegido.

El director general de Medio Ambiente, Amador López, destacó, durante el acto de entrega de los certificados a las empresas, que la acreditación de ámbito europeo, otorgada por la Federación Europea a los espacios naturales protegidos, demuestra "el elevado compromiso práctico con el turismo sostenible, mediante la elaboración y desarrollo de una estrategia turística y un plan de acción adaptados a las singularidades del espacio natural y basados en el compromiso y acuerdo voluntario de todos los actores implicados".



www.murcianatural.carm.es

11/09/2014

'Espubike', la ruta de montaña que recorre a lo largo de 146 Km Sierra Espuña

Temas: turismo, parque regional, deportes

El proyecto 'Espubike', financiado con fondos LEADER, se inspira en otras iniciativas que han tenido éxito en España, vinculadas a espacios naturales protegidos

La Asociación de Empresarios Turísticos de Sierra Espuña (España Turística), presentó hoy en rueda de prensa la ruta para

Sierra Espuña contará con una imagen turística y de producción diferenciada... <http://www.laverdad.es/murcia/v/20140118/comarcas/sierra-espuna-co...>

laverdad.es

Edición: Murcia | Edición: Alicante | Personalizar

Portada Local Deportes Economía Más Actualidad Gente y TV Ocio Partidos Blogs Servicios Hemeroteca

Estás en: Murcia - La Verdad > Noticias Murcia > Noticias Comarcas > Sierra Espuña contará con una imagen turística y de producción diferenciada

Sierra Espuña contará con una imagen turística y de producción diferenciada

La Mancomunidad de Servicios Turísticos ejecutará este año seis proyectos, entre los que destaca la creación de un mercadillo ecológico

La Mancomunidad de Servicios Turísticos de Sierra Espuña contará con 430.870 euros de presupuesto este año, de los que 328.852 serán destinados a la ejecución de seis proyectos para la atracción de turismo a la zona de Sierra Espuña, que abarca parte de los términos municipales de Alledo, Alhama de Murcia, Mula, Totana y Pilego. Así lo comunicó la nueva presidenta del organismo, la alcaldesa de Pilego, Isabel Toledo, tras tomar posesión de su cargo

INVERSIÓN EN 2014
328.852

Negocios más 'verdes' en Sierra Espuña

(2 Votos)

29.03.14 - MIGUEL ÁNGEL RUIZ

Recomendar 52

Twitter 6

+1 0

Comentar

Trece empresarios reciben la acreditación de la Carta Europea de Turismo Sostenible

Un paso más en la mejora de la calidad de las empresas que funcionan en el entorno del Parque Regional de Sierra Espuña: trece profesionales recibieron ayer en Murcia la acreditación de la Carta Europea de Turismo Sostenible, una estrategia de desarrollo económico respetuoso con el espacio protegido. Se trata de hosteleros y empresarios de servicios comprometidos con una atención de calidad y, sobre todo, con unas buenas prácticas coherentes con el entorno de Sierra Espuña. Los empresarios no solo han recibido formación y asesoramiento técnico para mejorar su actividad, sino que también ha elaborado un plan de actuaciones a tres años con el fin de mejorar la sostenibilidad ambiental de sus negocios y la conservación del patrimonio.



Los empresarios de Sierra Espuña, ayer, con sus acreditaciones. FOTO: ISRAEL SÁNCHEZ

Se trata de dos restaurantes, dos hospederías, dos casas rurales, una pensión rural, un camping, apartamentos turísticos, una empresa dedicada a actividades de turismo rural, un aula de naturaleza, un establecimiento de servicios gráficos y una panadería: Panadería Pan de El Berro, Restaurante y Alojamiento La Perdiz, Hospedería Rural Casas Nuevas, Restaurante Los Donceles, Ecoespaña (Turismo Activo), Cortijo Las Golondrinas, Hospedería Bajo el Cejo, Restaurante Venta Magdalena (Baños de Mula), Casa Postas Morata, Casas rurales El Lebrillo y La Tinaja, Photo Logistics (servicios al fotógrafo de naturaleza), Camping Sierra Espuña y Aula de Naturaleza Las Alquerías (Las Alquerías, Totana).



Parque Regional de Sierra Espuña



MI Inicialmente y luego

cetssierraespuna.com

Carta Europea de Turismo Sostenible del Parque Regional de Sierra Espuña y su entorno



Nueva convocatoria para acreditar a empresas turísticas con la Carta Europea de Turismo Sostenible (CETS)

Publicado el 10 de abril de 2015

Os recordamos que se ha abierto una nueva convocatoria para acreditar a más empresas del territorio de Sierra Espuña (o que desarrollen su actividad allí), con la Carta Europea de Turismo Sostenible (CETS).

Aquí teneis un [documento](#) (muy breve), con los beneficios de estar acreditados y los requisitos que hay que cumplir.

Si su empresa cumple los requisitos y está interesada en participar en este proceso, hay que enviar un correo antes del **30 de abril** a:

Cati Carrillo Sánchez

Tel: 629 86 96 63

cetssierraespuna@carm.es

Indicando: Nombre completo de la empresa, persona de contacto y teléfono

Publicado en [Conocimiento público](#), [Desarrollo Económico/Social](#), [II Fase CETS](#), [Productos turísticos](#), [Proteger y promocionar Turismo sostenible](#)

Últimas noticias

- Nueva convocatoria para acreditar a empresas turísticas con la Carta Europea de Turismo Sostenible (CETS)
- La Carta Europea de Turismo Sostenible en la Junta Rectora del Parque
- Reunion del Foro de Seguimiento de la Carta Europea de Turismo Sostenible (CETS) de Sierra Espuña y su entorno
- Sierra Espuña en FITUR 2015
- Aportaciones Marca de Destino para Sierra Espuña
- El compromiso de las empresas acreditadas con la Carta Europea de Turismo Sostenible (CETS) de Sierra Espuña
- Publicado el estudio "Prácticas Agrarias Ecológicas y Turismo Sostenible en Áreas Protegidas"
- Nuevo recurso turístico (ESPUBIKE) en el Parque Regio-

CETS Parque Regional de Sierra Espuña y su entorno.

□ **Marzo 2014:** Entrega Certificados CETS a 13 establecimientos turísticos del Parque Regional de Sierra Espuña.



CETS Parque Regional de Sierra Espuña y su entorno.

Pan de El Berro (El Berro, Alhama)
Restaurante (Dentro del Parque_ Área Recreativa La Perdiz, Alhama)
Alojamientos La Perdiz (Dentro del Parque_ Área Recreativa La Perdiz, Alhama)
Hospedería Rural Casas Nuevas (Casas Nuevas, Mula)
Restaurante los Donceles (Dentro del Parque_ Área Recreativa Las Alquerías, Totana)
Ecoespaña, S. L. (Turismo activo) (Alhama)
Cortijo Las Golondrinas (Gebas, Alhama)
Hospedería Bajo el Cejo (El Berro, Alhama)
Restaurante Venta Magdalena (Baños de Mula, Mula)
Casa Postas Morata (Baños de Mula, Mula)
Casas rurales el Lebrillo y la Tinaja (Gebas, Alhama)
PHOTO LOGISTICS / SERVICIOS AL FOTÓGRAFO DE NATURALEZA
Camping Sierra Espuña (El Berro, Alhama)
Aula de Naturaleza Las Alquerías (Dentro del Parque Área Recreativa Las Alquerías, Totana)



❑ **AÑO 2015**

- ❑ Nueva convocatoria adhesión empresas (junio 2015 - enero 2016)
- ❑ Cierre y mejora de 25 actuaciones (Proyectos LEADER)
 - ✓ Costumbres de Sierra Espuña
 - ✓ Mercadillo Campesino
 - ✓ Estudio sobre la situación del turismo en la comarca de Sierra Espuña
 - ✓ Acondicionamiento de rutas accesibles y su difusión, por los cascos históricos de los municipios.
 - ✓ Mejora de la información y sensibilización ambiental en Sierra Espuña
 - ✓ Una marca de destino para Sierra Espuña
- ❑ APP y Portal Turístico de Sierra Espuña

En que punto estamos????

- Aliados: Instituto de Turismo de la Región de Murcia
Mancomunidad Turística de Sierra Espuña

- Falta de grupos fuertes de desarrollo local en el territorio CETS

- La CETS está en los discursos de los Directores/as Generales (Turismo y Medio Ambiente) y Alcaldes

- Elecciones autonómicas y municipales Mayo (Cambios Consejería, en la Dirección General de Medio Ambiente, Corporaciones municipales – Mancomunidad Turística de Sierra Espuña). Cambios a nivel político y organizativo

- Mayor implicación empresarios turísticos (TUREBE)

- Oposición de un sector de Propietarios

- Mejorar la visibilidad de la CETS entre la población local de territorio

- Aumentar la implicación de los Ayuntamientos (ej. Más personal para acciones y temas CETS)

CETS Parque Regional de Sierra Espuña y su entorno.

Nuestro agradecimiento a todas las personas y entidades que aportan su tiempo, ideas y conocimiento al servicio de esta iniciativa



¡¡ MUCHAS GRACIAS!!

Cati Carrillo Sánchez
Dirección General de Medio Ambiente. Región de Murcia

cetssierraespuna@carm.es
cetssierraespuna.com