

CARTA EUROPEA DE TURISMO SOSTENIBLE PARQUES NATURALES DE GALICIA



FRAGAS DO EUME



BAIXA LIMIA SERRA DO XURÉS

**VI SEMINARIO CETS
SEGOVIA 21-23 JUNIO 2017**



XUNTA DE GALICIA



FEDER - FONDO EUROPEO DE DESENVOLVEMENTO REXIONAL
"Unha maneira de facer Europa"



RED DE PARQUES NATURALES DE GALICIA

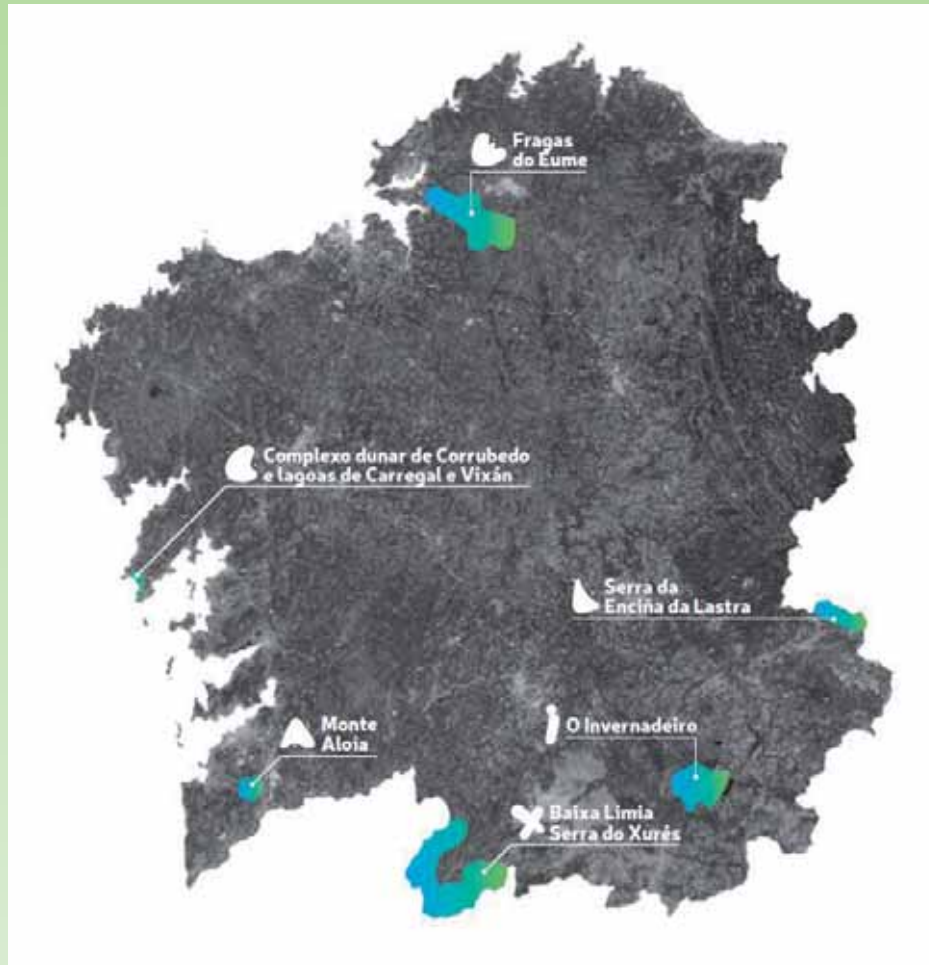

Galicia,
Natural e Única



Parques Naturais de Galicia

Fragas do Eume



Parques Naturais de Galicia



Parques Naturais de Galicia

Baixa Limia Serra do Xurés



RED DE PARQUES NATURALES DE GALICIA



Fragas do Eume

El bosque atlántico costero mejor conservado de Europa



Baixa Limia - Serra do Xurés

El mayor parque de Galicia



Complejo dunar de Corrubedo e lagoas de Carregal e Vixán

La duna móvil más grande del noroeste peninsular

RED DE PARQUES NATURALES DE GALICIA



Monte Aloia

*Primer Parque Natural de Galicia y, según la leyenda,
el antiguo Monte Medulio*



Serra da Enciña da Lastra

*La zona más oriental, encajado en sus valles y
adornado por cumbres de roca caliza*



O Invernadeiro

*La sintonía mediterránea y eurosiberiana compuesta
por una gran variedad de flora y fauna*

CETS FRAGAS DO EUME



CABANAS



MONFERO



PONTEDEUME



A CAPELA



AS PONTES

CETS FRAGAS DO EUME

- AÑO 2010: INICIO DEL TRABAJO DE ELABORACIÓN DE LA CANDIDATURA
- AÑO 2011: CONVOCATORIA DEL PRIMER FORO DE PARTICIPACIÓN
- AÑO 2012: ACREDITACIÓN DE LA FASE I DEL PN FRAGAS DO EUME



CETS FRAGAS DO EUME

❖ AÑO 2016: INICIO RENOVACIÓN FASE I CETS:

- Convocatoria y Dinamización del Foro de Participación para análisis y seguimiento del documento de Estrategia y del Plan de acción .

❖ AÑO 2017: PUESTA EN MARCHA DE UN GRUPO DE TRABAJO E INICIO ADHESIÓN DE EMPRESAS A LA FASE II CETS:

- Elaboración de nuevas estrategias y acciones
- Elaboración de documentación para adhesión de cada empresa. Visitas a todos los establecimientos.
- Proyectos para la implantación de Paquetes Turísticos
- Actividades de promoción

CETS FRAGAS DO EUME

REUNIONES DEL FORO

- ❖ **8 FEBRERO 2017:**
 - Análisis de la situación actual y futuro del la CETS en el nuevo periodo 2017-2020
 - Presentación de los nuevos integrantes del foro
 - Creación de un grupo de trabajo y calendario de actuaciones.
- ❖ **15 MARZO 2017:**
 - Presentación de las empresas describiendo su actividad y sus necesidades relacionadas con el Parque Natural.
 - Información sobre el sistema de adhesión de las empresas a la CETS

CETS FRAGAS DO EUME

REUNIONES DEL FORO

❖ 28 MARZO 2017:

- Revisión de las actuaciones del Plan de Acción .
- Elección de las actuaciones que se ejecutarán en el nuevo periodo, priorizando las más demandadas por los asistentes.
- Incorporación de nuevas actuaciones al Plan de acción.



CETS FRAGAS DO EUME

ACCIONES EJECUTADAS HASTA EL 2016

1. COOPERACIÓN

1.1 PLAN DE COMUNICACIÓN DE LA CETS: DESTINO DE CALIDAD SOSTENIBLE

- Creación de Página web: <http://parquesnaturais.xunta.gal/es>
- Creación de Facebook: <https://www.facebook.com/GaliciaNaturaleUnica/>
- Creación de Twitter: <https://twitter.com/GNaturaleUnica>
- Creación de Instagram: <https://www.instagram.com/galicianaturaleunica/>
- Creación de App PN de Galicia para iOS y Android.
- Creación de un Canal de Comunicación, email, para consultas sobre PN.
- Notas de Prensa.

http://www.lavozdeg Galicia.es/noticia/ferrol/ortigueira/2017/04/13/carta-turismo-sostenible-fragas-do-eume/0003_201704F13C5994.htm

- Asistencia a Ferias y Congresos para Promoción de la marca PN de Galicia.

CETS FRAGAS DO EUME

1.2. CONSOLIDACIÓN DEL FORO DE PARTICIPACIÓN:

- ❖ Celebración de 3 reuniones en el 2017

CETS FRAGAS DO EUME

1.3. ADHESIÓN DE EMPRESARIOS TURÍSTICOS DE LA ZONA A LA CETS ALOJAMIENTOS: 13 establecimientos

- Casa Lourán
- Casa de Sixto
- Casas do Campo
- Casa Castoar
- Casa Piñeiro
- Casa Graña da Acea
- Casa Rodeo da Casa
- Casa Lagoa
- Casa Fragas do Eume
- Hotel Fragas do Eume
- Hotel Pontes do Eume
- Albergue Turístico do Barreiro
- Hostal Silva



CETS FRAGAS DO EUME

1.3. ADHESIÓN DE EMPRESARIOS TURÍSTICOS DE LA ZONA A LA CETS

EMPRESAS DE ACTIVIDADES : 7 establecimientos

- Club Deportivo Cabanas KDM: kaiak, Senderismo y Campamentos de verano
- Firrete aventura. Piragüismo, Kayak, Buceo, Senderismo, Orientacion
- Club de Montaña Ferrol. Actividades de naturaleza
- A Ventureira . Ocio Cultural. Visitas Guiadas
- Senderismo Fragas do Eume. Visitas Guiadas
- Museo Etnográfico da Capela.
- Museo Casa do Mel: Visitas guiadas, Cursos, Talleres, Venta de productos

CETS FRAGAS DO EUME

1.3. ADHESIÓN DE EMPRESARIOS TURÍSTICOS DE LA ZONA A LA CETS

EMPRESAS AGROALIMENTARIAS: 3 establecimientos

- Casa do mel.
- Cooperativa Campo Capela. Quesería
- Quesería Restrevas. Requeixo (Requesón)

CETS FRAGAS DO EUME

1.3. ADHESIÓN DE EMPRESARIOS TURÍSTICOS DE LA ZONA A LA CETS

Total de establecimientos en Fase de Adhesión:

23

1.4. PARTICIPACIÓN EN LA RED DE PARQUES



CETS FRAGAS DO EUME

ESTRATEGIA Y PLAN DE ACTUACIÓN

2.1. RENOVACIÓN DE LA CETS SEGUIMIENTO Y COORDINACIÓN

PROTECCIÓN Y VALORIZACIÓN DEL PATRIMONIO

3.1. APROVACIÓN DEL PRUG CONSENSUADO CON TODOS LOS ACTORES IMPLICADOS. (INICIADA)

3.2. PROMOCION DE LA FIGURA DE CUSTODIA DEL TERRITORIO (INICIADA)

3.3. DOCUMENTACIÓN VIRTUAL DEL PARQUE ACCESIBLE (CREADA)

3.4. MATERIAL DIVULGATIVO. (CREADO)

3.5. PUESTA EN VALOR Y GESTIÓN CONJUNTA DEL PATRIMONIO CULTURAL DEL PN (NO INICIADA)

3.6. INVENTARIO DE RECURSOS ETNOGRÁFICOS: Iniciado en Museo Etnográfico A Capela "Memoria oral dos *fragueiros*,"

3.7. VOLUNTARIADO: (En funcionamiento)



CETS FRAGAS DO EUME

SATISFACCION DE LOS VISITANTES

- 4.1. ENCUESTAS DE SATISFACCIÓN. (REALIZADAS)
- 4.2. ELABORACIÓN DE UN PLAN DE ACCESIBILIDAD. (NO INICIADO)

INFORMACION Y SENSIBILIZACION DEL PN

- 5.1. MEJORA DE LA SEÑALIZACIÓN Y PANELES INFORMATIVOS. (PRIORITARIO)

PROMOCIÓN DE PRODUCTOS TURÍSTICOS

- 6.1. CREACIÓN DE NUEVAS RUTAS Y ACONDICIONAMIENTO DE LAS EXISTENTES. RUTAS BTT. (PRIORITARIO)

FORMACIÓN

- 7.1 PROGRAMA FORMATIVO : TURISMO SOSTENIBLE, RECURSOS TURÍSTICOS. (PRIORITARIO)
- 7.2 CURSO DE FORMACIÓN "GUÍA DE PARQUE NATURAL" (PREVISTO)

CETS FRAGAS DO EUME

AUMENTAR EL BENEFICIO DEL TURISMO EN LA ECONOMÍA LOCAL

9.1. MARCA PARQUE NATURAL PARA LOS PRODUCTOS Y SU PROMOCIÓN (EN DESARROLLO)

9.2. DESARROLLO DE UN AENTRADA FLUVIAL AL PARQUE. (EN ESTUDIO)

GESTIÓN DE FLUJOS DE VISITANTES

10.1 CREACIÓN Y COMERCIALIZACIÓN DE PRODUCTOS TURÍSTICOS SOSTENIBLES. (NO INICIADO)

10.2 COORDINAR EL SERVICIO DE TAXIS EN LOS 5 MUNICIPIOS . (NO INICIADO)

CETS BAIXA LIMIA SERRA DO XURÉS

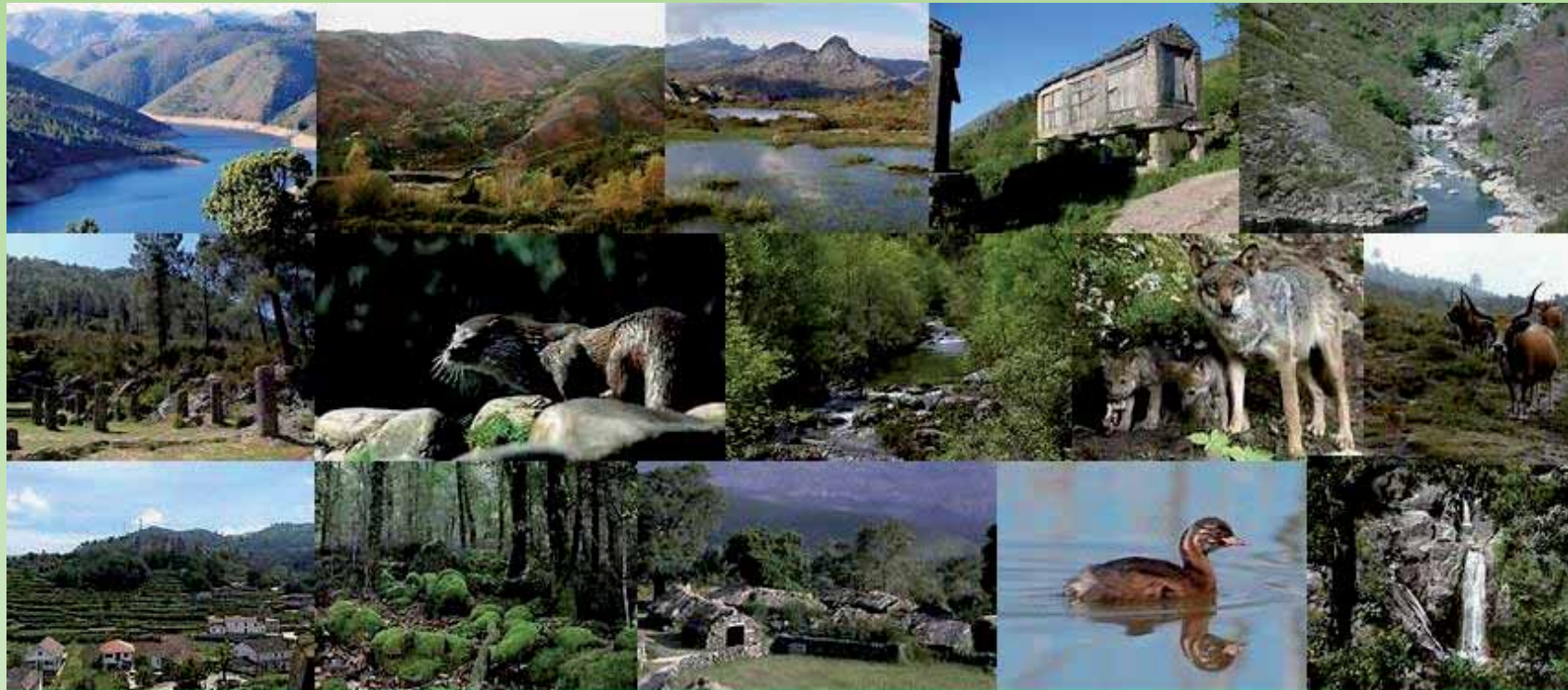

PARQUE NATURAL DA BAIXA LIMIA - SERRA DO XURÉS

LOBIOS - BANDE - LOBEIRA - CALVOS DE RANDÍN - ENTRIMO - MUIÑOS



**XUNTA
DE GALICIA**



UNIÃO EUROPEA

FEDER - FONDO EUROPEO DE
DESENVOLVEMENTO REGIONAL
"Unha maneira de facer Europa"



**CARTA EUROPEA
DEL TURISMO SOSTENIBLE
EN LOS ESPACIOS PROTEGIDOS**



Visitas de Interese

- Restos Romanos**
- 1 Aquas Quaremnis (Centro e Campamento Romano)
 - 2 Vila Romana (No Nov)
 - 3 Vila Romana - Aquas Originais
 - 4 Concentración de miliairos (No Nov)
- Zonas de especial Interese**
- 5 Serra Comba de San Trocado
 - 6 Santa Maria A Real - Entrimo
- Outros lugares destacados**
- 7 Foz do lobo de Guende
 - 8 Petroglifos do Monte Anieiro
 - 9 Conxunto megalítico de Salas
 - 10 Petroglifos de Pena Franqueira
 - 11 Aldea de "A Cele"
 - 12 Castelo Medieval dos Arauco

Puntos de Interese natural

- Termas e Pozas**
- 1 Termas de Bande (romanas)
 - 2 Termas de río Caldo - Lobios
 - 3 Pozas de Forcadellas
 - 4 Pozo negro da Selma
 - 5 Pozo e Minas de "A Fexha" - río Salas
 - 6 Pozas do Mallón
 - 7 Pozas do río Viamés
 - 8 Pozas do río Pacín
 - 9 Fervenza Corga de Fexha
- Vistas Panorámicas**
- 10 Erriña da clamedeira
 - 11 Erriña do Viso
 - 12 Erriña de San Bento
 - 13 Mirador Olivas
 - 14 Erriña de Nosa Señora do Xurés
 - 15 Mirador O Pedreiro
 - 16 Mirador de San Rosendo

- Sendeiros e Rutas
- Rutas Bicicleta (BTT)
- Hotéis e Casas Rurais
- Restaurantes
- Camping
- Camping Caravanas
- Oficina de Información
- Centro de Saúde
- Farmacia
- Gasoleneira
- Embarcadoro
- Mercado Xurés

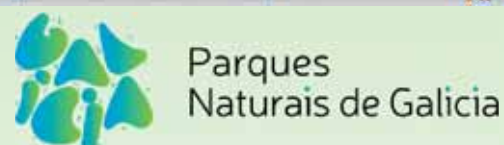



**XUNTA
DE GALICIA**



UNIÓN EUROPEA

FEDER - FONDO EUROPEO DE
DESENVOLVEMENTO REXIONAL
"Una maneira de facer Europa"

EUROPARC
FEDERATION



CARTA EUROPEA
DEL TURISMO SOSTENIBLE
EN LOS ESPACIOS PROTEGIDOS

CETS BAIXA LIMIA SERRA DO XURÉS

- ❖ AÑO 2006: INICIO DE TRAMITES PARA LA CANDIDATURA CETS
- ❖ AÑO 2007: CONSTITUCIÓN FORO PARTICIPACIÓN
- ❖ AÑO 2008: ACREDITACIÓN CETS EUROPARC
- ❖ AÑO 2011: FASE II. ACREDITACIÓN DE 6 ESTABLECIMIENTOS TURÍSTICOS



Parques
Naturais
de Galicia

Fragas do Eume



Parques
Naturais de Galicia



Parques
Naturais
de Galicia

Baixa Limia
Serra do Xurés

CETS BAIXA LIMIA SERRA DO XURÉS

ACREDITACIÓN DE 6 ESTABLECIMIENTOS TURÍSTICOS

CASA DA FEIRAVELLA



ALOJAMIENTO RECOMENDADO
por viajeros de EscapadaRural.com



LOS 10 MEJORES DE OURENSE

CETS BAIXA LIMIA SERRA DO XURÉS

CASA BARALLO



Casa Baralló es una antigua y modesta casa de labranza de finales del siglo XIX restaurada y habilitada para el disfrute del turismo rural, manteniendo los elementos y la estructura de la construcción original.

CETS BAIXA LIMIA SERRA DO XURÉS

CASA PRADO



Una casa completamente restaurada y equipada con el confort actual. Idónea para descansar y pasar unos días agradables en familia o entre amigos. Con servicios de primera calidad y un ambiente familiar.

Está compuesta por una casa grande y una casa pequeña, muy acogedoras y cómodas y situada en el Parque Natural Baixa Limia

CETS BAIXA LIMIA SERRA DO XURÉS

CALDARIA HOTEL BALNEARIO



Estamos en uno de los paisajes más hermosos de toda España, a escasos kilómetros de uno de las áreas naturales más apreciadas de Galicia, y de gran valor ecológico: el Parque natural Baixa Limia-Xurés



CETS BAIXA LIMIA SERRA DO XURÉS

CERDEIRA TURISMO E AMBIENTE



A nossa Visão
Fazer deste espaço o melhor local do país de prática de Turismo Responsável de Reduzido Impacto e íntimo contacto com a Natureza.



CETS BAIXA LIMIA SERRA DO XURÉS

SITUACIÓN ACTUAL

- ❖ **DEBERÍA HABERSE RENOVADO LA ACREDITACIÓN DEL PARQUE EN 2013.**
(Se concedió una prórroga hasta el 2017)
- ❖ **DEBERÍA HABERSE RENOVADO LA ACREDITACIÓN DE LOS ESTABLECIMIENTOS EN 2014**
- ❖ **AÑO 2016:**
 - ACTUALIZACIÓN DE DOCUMENTACIÓN DEL PN
 - REVISIÓN DE LA ESTRATEGIA Y PLAN DE ACCIÓN

CETS BAIXA LIMIA SERRA DO XURÉS

SITUACIÓN ACTUAL / ESTRATEGIA PARALELA EN LOS DOS PN

❖ AÑO 2016: INICIO RENOVACIÓN FASE I CETS:

- Convocatoria y Dinamización del Foro de Participación para análisis y seguimiento del documento de Estrategia y del Plan de acción .

❖ AÑO 2017: PUESTA EN MARCHA DE UN GRUPO DE TRABAJO E INICIO ADHESIÓN DE EMPRESAS A LA FASE II CETS:

- Elaboración de nuevas estrategias y acciones
- Elaboración de documentación para adhesión de cada empresa. Visitas a todos los establecimientos.
- Proyectos para la implantación de Paquetes Turísticos
- Actividades de promoción

CETS BAIXA LIMIA SERRA DO XURÉS

REUNIONES DEL FORO

❖ 15 FEBRERO 2017:

- Análisis de la situación actual y futuro del la CETS en el nuevo periodo 2017-2020
- Presentación de los nuevos integrantes del foro
- Creación de un grupo de trabajo y calendario de actuaciones.

❖ 22 MARZO 2017:

- Presentación de las empresas describiendo su actividad y sus necesidades relacionadas con el Parque Natural.
- Información sobre el sistema de adhesión de las empresas a la CETS

CETS BAIXA LIMIA SERRA DO XURÉS

REUNIONES DEL FORO

❖ 30 MARZO 2017:

- Revisión de las actuaciones del Plan de Acción .
- Elección de las actuaciones que se ejecutarán en el nuevo periodo, priorizando las más demandadas por los asistentes.
- Incorporación de nuevas actuaciones al Plan de acción.



CETS BAIXA LIMIA SERRA DO XURÉS

ADHESIÓN DE EMPRESARIOS TURÍSTICOS DE LA ZONA A LA CETS (en tramite)

ALOJAMIENTOS: 17 establecimientos

- Lobios Caldaria Hotel Balneario
- Apartamentos Vía Nova/ Casa Rosalía
- Casa Baralló
- Hotel Lusitano
- El Valle Apartamentos
- Casa da Abuela
- Casa rural da Feira Vella
- Camping Quinta da Viña Grande
- Pousada de Asperelo
- Hostal Barcelona
- Casa Prado
- Hotel Trebol
- Casa Requias
- Casa Chuca
- Casa Fontes
- Casa Alecrín
- Casa Canastro



CETS BAIXA LIMIA SERRA DO XURÉS

ADHESIÓN DE EMPRESARIOS TURÍSTICOS DE LA ZONA A LA CETS (en tramite)

EMPRESAS DE ACTIVIDADES : 4 establecimientos

- Xurés Activo. Turismo Rural Activo
- Lirio do Xurés. Ecoturismo
- Mira Xurés. Rutas Interpretativas en el PN
- Aviva Center. Actividades Deportivas

CETS BAIXA LIMIA SERRA DO XURÉS

ADHESIÓN DE EMPRESARIOS TURÍSTICOS DE LA ZONA A LA CETS (en tramite)

EMPRESAS AGROALIMENTARIAS: 3 establecimientos

- Cooperativa da Mel
- Embutidos la Montaña
- Panadería a Illa

CETS BAIXA LIMIA SERRA DO XURÉS

ESTRATEGIA Y ACCIONES DEL PLAN

❖ MEJORAR LA CALIDAD DE LA OFERTA TURÍSTICA.

- Encuestas de Satisfacción. (Realizado)
- Adhesión de empresarios a la CETS. (En fase de tramitación)
- Creación de Destino / Producto Turístico. (Realizado)



Galicia,
Natural e Única



- Diseño de ruta para personas con diversidad funcional (PDF), (Realizado)
- Diseño de Rutas Temáticas. (Realizado)
 - Ruta Etnográfica
 - Ruta Megalítica
 - XURÉS TERMAL BIKE: Rutas BTT y Punto de información BTT Galicia en el Hotel Balneario, sello de calidad Bikefriendly, con aparcamiento alquileres de bicis y tienda de cicloturismo.
- Mejora de la Señalización de Rutas. (Prioritario, en fase de realización)



Parques
Naturais
de Galicia

Fragas do Eume



Parques
Naturais de Galicia



Parques
Naturais
de Galicia

Baixa Limia
Serra do Xurés

CETS BAIXA LIMIA SERRA DO XURÉS

ESTRATEGIA Y ACCIONES DEL PLAN

❖ SENSIBILIZACIÓN DE LOS VISITANTES.

- Elaboración de Material Divulgativo. (Realizado)
- Programa de Visitas Escolares. (Realizado)
 - Convenio entre la Consellería de Educación y Conservación da Natureza)
- Contratación empresa para Gestión de Centro de Visitantes. (Realizado)
- Equipamiento de los Centros de Interpretación. (Realizado)
 - Nuevos elementos Divulgativos de Panelería y Muebles educativos.
- Marketing y Promoción. (Realizado)
 - Página web, facebook, instagram, email, App
 - Participación en Ferias
 - Intercambio de experiencias con PN Peneda do Xerés



CETS BAIXA LIMIA SERRA DO XURÉS

ESTRATEGIA Y ACCIONES DEL PLAN

❖ SENSIBILIZACIÓN DE LOS VISITANTES

- Pasaporte Red de Parques Naturales: Concurso de la Consellería de Medio Ambiente para Promoción del Patrimonio Natural y Cultural a través de las Redes Sociales Premio Paquete Turístico "Experiencia en el Xurés" (Realizado)
- Creación de 3 Paquetes Turísticos en el PN :
 - Xurés Termal Bike
 - Xurés Outdoor
 - Xurés Aventura.



CETS BAIXA LIMIA SERRA DO XURÉS

ESTRATEGIA Y ACCIONES DEL PLAN

❖ SENSIBILIZACIÓN DE LOS VISITANTES

- Creación de 3 Paquetes Turísticos en el PN :
 - Xurés Termal Bike
 - Xurés Outdoor
 - Xurés Aventura
(Realizado)

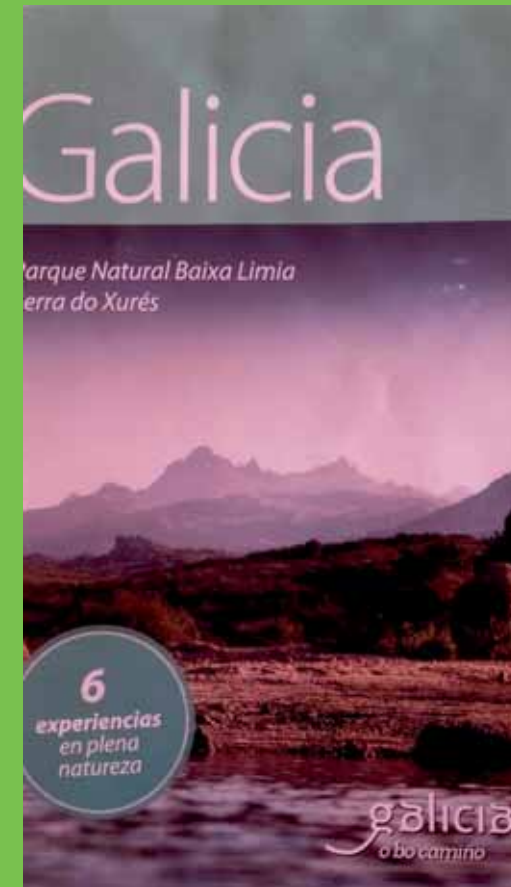

CETS BAIXA LIMIA SERRA DO XURÉS

ESTRATEGIA Y ACCIONES DEL PLAN

❖ SENSIBILIZACIÓN DE LOS VISITANTES

- Lanzamiento de la Estrategia Gallega de Turismo 2017 - 2020
- Firma de Convenio de Colaboración Turismo de Galicia y Medio Ambiente para Realizar "Actuaciones conjuntas y coordinadas entre los distintos departamentos de la Administración con el fin de optimizar recursos y también resultados".





**XUNTA
DE GALICIA**



UNIÓN EUROPEA

FEDER - FONDO EUROPEO DE
DESENVOLVEMENTO REXIONAL
"Uma maneira de facer Europa"

EUROPARC
FEDERATION



CARTA EUROPEA
DEL TURISMO SOSTENIBLE
EN LOS ESPACIOS PROTEGIDOS

CETS BAIXA LIMIA SERRA DO XURÉS

9 // ACCIÓNS DA ESTRATEXIA DE TURISMO 2020



*Propostas de
acción*

ESTRATEXIA
do turismo
de Galicia
2020



RETO 1 / LIÑA ESTRATÉXICA 1

Paisaxe, recursos naturais e sostibilidade

OBXECTIVO ESTRATÉXICO

1.1 Impulso ao uso turístico sostible da paisaxe. Ecoturismo

1.2 Recuperación e mantemento de núcleos singulares

1.3 Control da capacidade de carga e redistribución de fluxos turísticos

1.4 Sostibilidade das infraestruturas turísticas

PROPOSTA

1.1.1 Turismo de natureza e ecoturismo

1.1.2 Posta en valor dos miradoiros de interese turístico

1.1.3 Definición de sendas turísticas de interese paisaxístico

1.1.4 Impulso turístico da Rede de Parques Naturais

1.2.1 Valorización turística de cascos históricos

1.2.2 Estratexia de revitalización do turismo rural

1.3.1 Implantación dunha ferramenta de monitorización da sostibilidade do territorio

1.3.2 Oferta en orixe de alternativas culturais e de ocio para puntos en risco de saturación

1.4.1 Sostibilidades dos equipamentos, establecementos e empresas turísticas



Parques
Naturais
de Galicia

Fragas do Eume



Parques
Naturais de Galicia



Parques
Naturais
de Galicia

Baixa Limia
Serra do Xurés

CETS BAIXA LIMIA SERRA DO XURÉS

ESTRATEGIA Y ACCIONES DEL PLAN

❖ FORMACIÓN.

- Programa Formativo "Guías Turísticos del PN". (Programado)
- Programa Formativo sobre la Oferta Turística: (Programado)
 - Patrimonio Natural, Cultural y Etnográfico del Parque
 - Información sobre Empresas que realizan su actividad en el PN
- Programa Formativo sobre Turismo Sostenible para empresarios. (Programado)

CETS BAIXA LIMIA SERRA DO XURÉS

ESTRATEGIA Y ACCIONES DEL PLAN

- ❖ **PRESERVACIÓN Y MEJORA DE LA CALIDAD DE VIDA DE LA POBLACIÓN LOCAL (En fase de realización)**
 - Potenciar la Agricultura Ecológica. Marca de calidad espacios protegidos
 - Aprovechamientos Secundarios del Bosque
 - Oficios Tradicionales
 - Razas autóctonas



CETS BAIXA LIMIA SERRA DO XURÉS

ESTRATEGIA Y ACCIONES DEL PLAN

❖ PROTECCIÓN Y VALORIZACIÓN DEL PATRIMONIO NATURAL CULTURAL E HISTÓRICO (REALIZADOS)

- Inventario de Recursos Turísticos.
- Atlas-Enciclopedia de Fauna
- Cartografía de Hábitats
- Estudio y Seguimiento de poblaciones de animales
- Estudio del Paisaje
- Elaboración de SIG
- Estudio de armonización de Planes de Gestión de Parques Gallego y Portugués
- Estudio de Ordenación Piscícola de los Ríos
- Estudio de Ordenación Cinegética
- Monitorización y Mejora del Hábitat de aves rapaces
- Mejora de masas de Monte bajo y Frondosas
- Recuperación de Espacios Degradados
- Restauración del Medio Natural
- Recuperación del Patrimonio Etnográfico. (En fase de realización)
 - Pallozas de Queguas, Rehabilitación del pueblo de Salgueiro, Recuperación de la Vía Romana Vía Nova



CETS BAIXA LIMIA SERRA DO XURÉS

ESTRATEGIA Y ACCIONES DEL PLAN

❖ DESARROLLO ECONÓMICO Y SOCIAL

- Programa de uso y promoción de productos agroalimentarios y artesanía local en el sector turístico. (Realizado)
- **MERCADO XURÉS DE BANDE:** espacio que conjuga la Venta, Degustación y Promoción de productos de la zona (Queso de ortigas, Empanada de Forquellas, Bombón de Patata Galega, Mel de Verea, Cosmética natural) con la venta se Servicios (Senderismo, Rutas guiadas, alojamientos, etc) y Exposiciones.



INICIATIVA
INNOVADORA





XUNTA DE GALICIA



FEDER - FONDO EUROPEO DE DESENVOLVEMENTO REGIONAL
"Uma maneira de facer Europa"



CETS BAIXA LIMIA SERRA DO XURÉS

ESTRATEGIA Y ACCIONES DEL PLAN

❖ DESARROLLO ECONÓMICO Y SOCIAL

Mercado Xurés de Bande



CETS BAIXA LIMIA SERRA DO XURÉS

ESTRATEGIA Y ACCIONES DEL PLAN

❖ DESARROLLO ECONÓMICO Y SOCIAL

Mercado Xurés de Bande





MUCHAS GRACIAS POR VUESTRA ATENCIÓN