



MINISTERIO
DE AGRICULTURA, ALIMENTACIÓN
Y MEDIO AMBIENTE

ORGANISMO
AUTÓNOMO
PARQUES
NACIONALES



Carta Europea de Turismo Sostenible (CETS) en el Parque Nacional de Cabañeros

VI SEMINARIO PERMANENTE DE LA CETS. Valsaín, 21-23 de junio de 2017

FICHA TÉCNICA

- Provincias de Ciudad Real y Toledo
- Cuencas del Guadiana y del Tajo
- **41.000 has** aprox. (casi **50% propiedad privada**)
- Máxima altitud **1.449 m**, y la mínima, de **520 metros**
- **6 municipios** en el AIS (182.370 ha.)
- Población AIS: **5.393 habitantes**
- Distancias a ciudades cercanas:
 - Madrid: 156 km.
 - Toledo: 77 km.
 - Ciudad Real: 52 km.

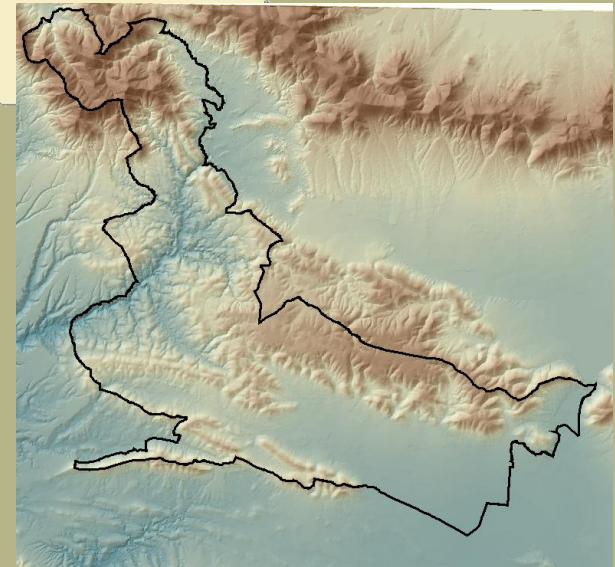
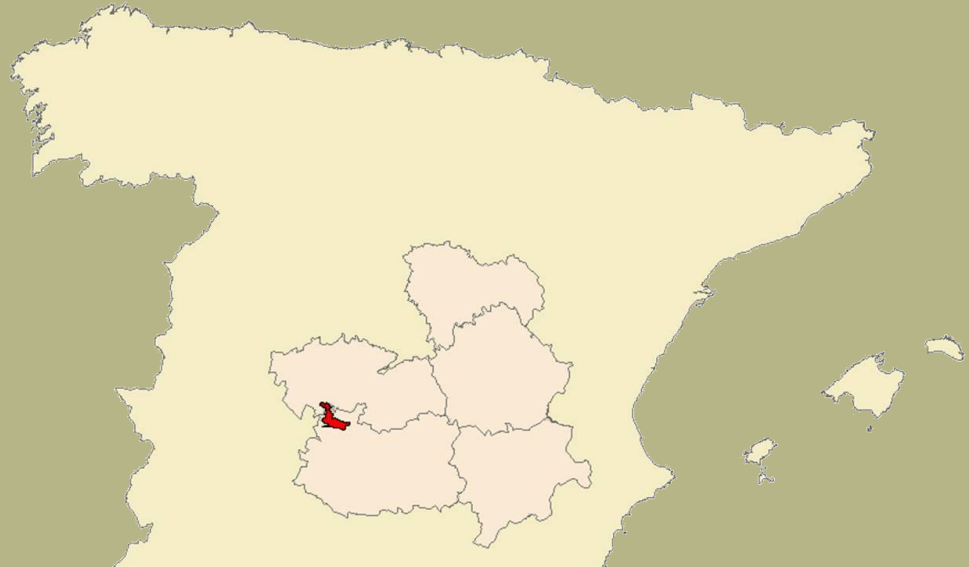

PAISAJES DE CABAÑEROS



La raña (1/5 parque)



El monte



Las zonas húmedas

INFRAESTRUCTURAS DE USO PÚBLICO

Caseta de Información

Inicio de la Ruta del Chorro



Punto de Información

Navas de Estena



Museo de fauna - Zoorama

Retuerta del Bullaque



Centro de Visitantes PN Cabañeros

Horcajo de los Montes



Centro de Visitantes Torre de Abraham

Crta Pueblonuevo del Bullaque – El Molinillo



Museo Etnográfico

Alcoba de los Montes



Centro de Visitantes Casa Palillos

Crta Pueblonuevo del Bullaque – Sta Quiteria

3 Centros de Visitantes





3 museos de gestión compartida con Ayuntamientos

1 museo municipal

1 oficina turística municipal

INFRAESTRUCTURAS DE USO PÚBLICO

Itinerarios de senderismo dentro del Parque Nacional:

1. Senda de la Torre de Abraham.* 
2. Ruta de Plaza de los Moros.*
3. Ruta del Boquerón del Estena.*
4. Ruta del Chorro, Chorrera Chica y del Rocigalgo.*
5. Ruta del Macizo del Rocigalgo.*
6. Ruta de la Viñuela.*
7. Ruta de la Cañada Real.*
8. Ruta de la Colada de Navalrincón.
9. Senda botánica de Palillos. 
10. Senda etnobotánica de Palillos. 
11. Ruta de Sierra de Castellar de los Bueyes.
12. Ruta del Valle del Alcornocal.
13. Ruta de Valhondo.
14. Ruta del Robledal - Alcornocal
15. Ruta del Camino del Área recreativa del Acebo y las Fuentes. 
16. Ruta de la Encina.

Las rutas señalados con * disponen de folleto autoguiado.

Visitas en 4x4 al Parque Nacional:

1. A la Raña.
2. Al Monte Mediterráneo.

**Rutas
municipales sin
mantenimiento**

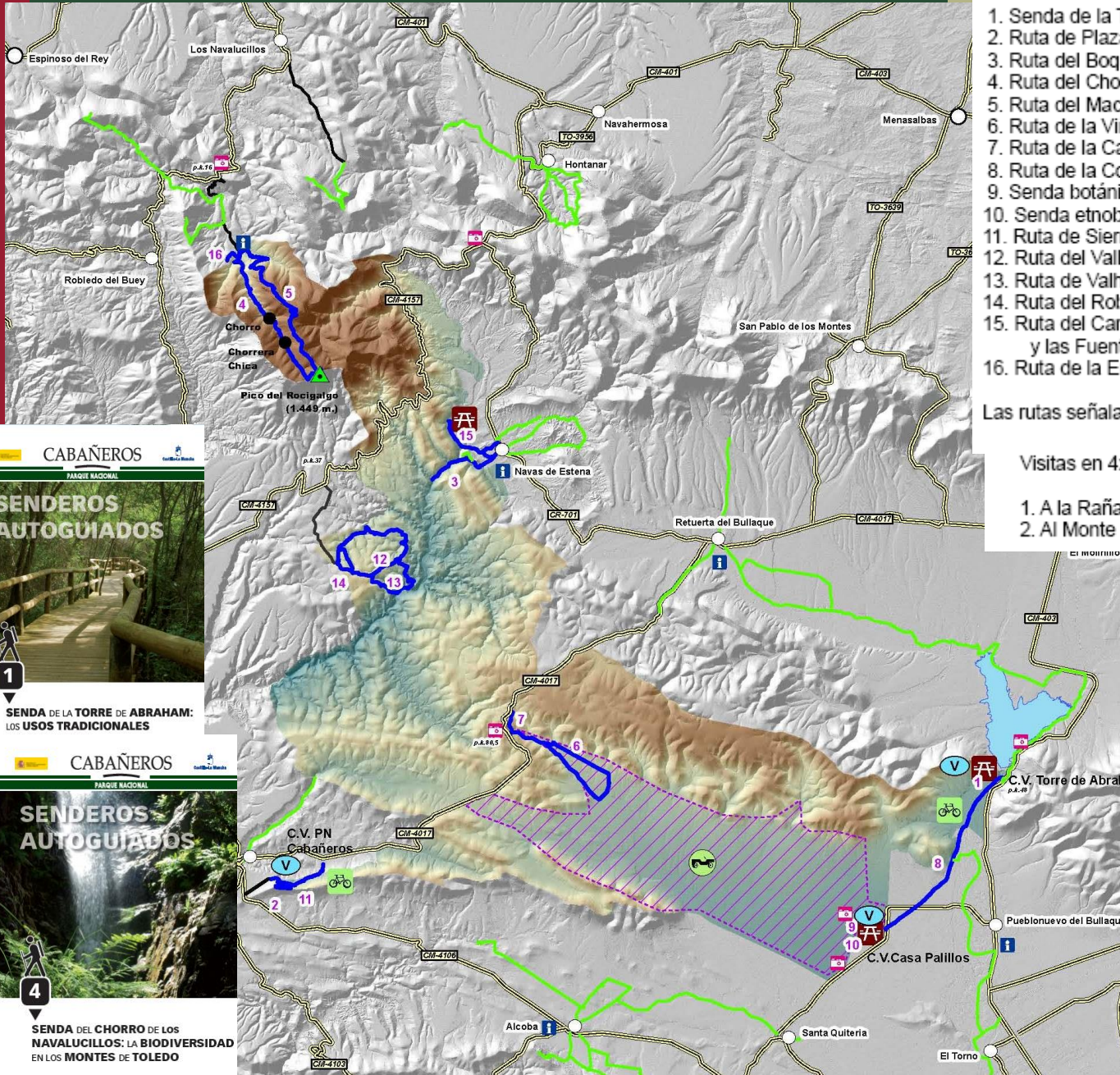

SENDEROS AUTOGUIADOS

SENDEROS AUTOGUIADOS

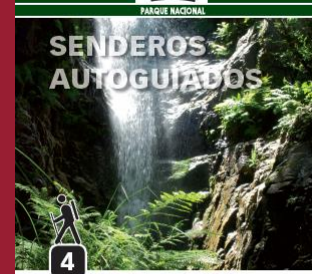

SENDEROS AUTOGUIADOS

“CRONOGRAMA”

1988 Parque Natural

1995 Parque Nacional

1997 1ª Casa Rural

2008
Comienza
proceso CETS

UP: 6 rutas a pie (4 guiadas)
y 3 rutas en todo-terreno. Centros abiertos todos los días

Privado: 32 alojamientos turísticos, 20 restaurantes, varias
empresas de turismo activo en el entorno

< 80.000 visitantes

2016
Renovación
CETS

UP: Nuevo Centro de Visitantes y mejora de los existentes
(accesibilidad), 16 rutas a pie, 4 variedades de ruta en 4x4 (Hasta
192 visitantes/día). Cierre de varios centros de lunes a jueves.

Privado: 54 alojamientos turísticos (1.065 plazas), restaurantes
sin cambios significativos, apenas no quedan empresas de
turismo activo

> 100.000 visitantes

(NO SE ALCANZA LA CAPACIDAD DE ACOGIDA)

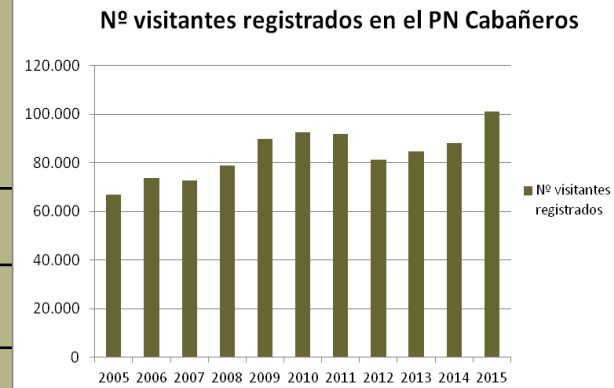

PROCESO CETS EN EL PN CABAÑEROS – año 2015-2016

Grupo de trabajo

Presentación nuevos miembros
Recogida de datos de seguimiento.



Foro Turismo Sostenible

Presentación Seguimiento 2009-2013/15



Foro Turismo Sostenible
Trabajando en nuevas propuestas

LÍNEAS ESTRATÉGICAS (LE)

- **LE 1-** Mejorar la **coordinación y colaboración** de los agentes implicados en la conservación y desarrollo turístico del territorio.
- **LE 2-** Mejorar las **infraestructuras básicas y la calidad ambiental** del territorio para poder ser un destino turístico de calidad.
- **LE 3-** Mejorar el **estudio, protección, conservación y valorización de algunos recursos poco aprovechados** en la actualidad, especialmente aquellos ubicados en el entorno del PN.
- **LE 4-** Mejorar la **calidad y sostenibilidad de la oferta turística y crear productos turísticos** basados en el descubrimiento de los recursos naturales y culturales del Parque y su entorno.
- **LE 5-** Mejorar el **conocimiento, la información y promoción** del Parque Nacional de Cabañeros y su entorno.

EVOLUCIÓN

2009 Acreditación - Ilusión – Asociación empresas

2012 Menos técnicos y menos financiación en todas las admon., expectativas de empresarios demasiado altas, enfrentamientos al Parque por la escasa oferta de uso público

2013 Acreditación empresas

2014 Pérdida de contactos entre los miembros del Foro, enfrentamientos entre las propias empresas, cambios de técnicos

2015 Buena parte del Plan de Acción cumplido pero empezar de nuevo contactos. Avances significativos respecto al diagnóstico de 2008 en cuanto a estudios (capacidad de acogida, demanda), mejora de servicios y equipamientos de UP, gestión de residuos y aguas.

2016 Renovación Parque con un Plan de Acción con novedades pero siguiendo las **mismas líneas estratégicas** que el anterior pues los **objetivos** siguen siendo los mismos.

2017....



Ha calado el mensaje de “turismo sostenible” y el de Castilla-La Mancha como región ideal para el ecoturismo (frente a la campaña casi exclusiva de oferta cultural – Quijote)

- Ferias especializadas - acuerdos con empresas
- I Congreso de Ecoturismo: Press Trip y Fam Trip
- JCCM: activación de nuevo portal web de ENP
- Diputación: conciertos de la naturaleza
- Ayuntamientos: Mejora y reapertura de museos. Actividades conjuntas con Parque. Mejora de sus páginas web





LOGROS

Colaboración del Parque en eventos de asociaciones locales y culturales (material, difusión, contactos, centros)

- ✓ Recursos a asociaciones pequeñas
- ✓ Difusión cultura e historia, se sienten más identificados
- ✓ Acercamiento a población local (ej. graduación)



Proyectos de conservación enfocados también a sensibilización del turista



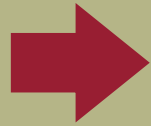

EN MARCHA

Iniciativa de nuevos empresarios

- Formación de Guías en la Red de Parques Nacionales
- Autorización empresas





CARENCIAS

Falta de coordinación y planificación.

Faltan productos turísticos

- Sin PRUG, sin PUP
- Muchas colaboraciones entre entidades pero poco planificadas (algunas no son exitosas por no estar previstas con tiempo)
- Falta asociación empresarial y falta que estén representados en el Patronato del Parque
- Entendimiento regular entre las empresas
- Necesidad de más reuniones
- Poca masa empresas acreditadas



OPORTUNIDADES

Técnico CETS 2018.

Subvenciones AIS

Fase III

Subvenciones GDR



Virginia Torralba

AT en el área de UP de PN Cabañeros
Móvil 628 25 11 77 ; vtorralb@tragsa.es