



EUROPARC
Turismo Sostenible en
Espacios Protegidos



IUCN GREEN LIST OF PROTECTED AREAS



**SIERRA
NEVADA**

**PARQUE NACIONAL
PARQUE NATURAL**



*Carta Europea de Turismo
Sostenible*

en el

*Parque Nacional y Parque
Natural de Sierra Nevada*



Buenas prácticas en empresas adheridas a la CETS en Sierra Nevada

FASE II



**32 EMPRESAS
ADHERIDAS A LA CETS**



- 15 ALOJAMIENTOS
- 7 EMPRESAS DE ACTIVIDADES
- 2 RESTAURANTES
- 4 AULAS DE NATURALEZA
- 3 EMPRESA SECTOR AGROALIMENTARIO
- 1 EMPRESA SECTOR ARTESANÍA

CONSEJERÍA DE MEDIO AMBIENTE Y ORDENACIÓN DEL TERRITORIO

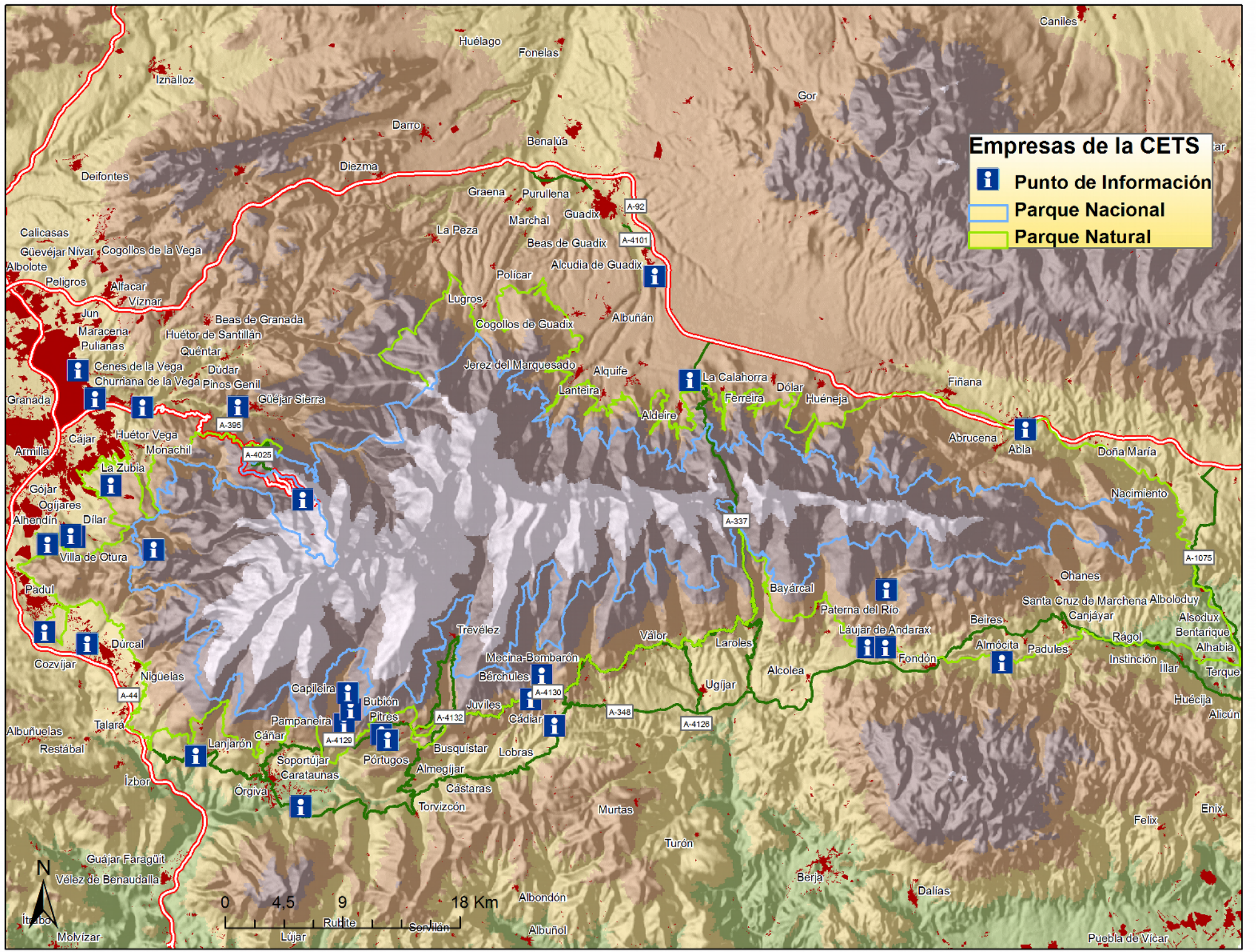

Empresas de la CETS

- i Punto de Información
- Parque Nacional
- Parque Natural

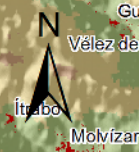

0 4,5 9 18 Km

Rubite Serlán

Lujar

Puebla de Vicar

Compromisos para mejorar la oferta y conexión de las empresas con el espacio natural protegido:



Exposición permanente fotográfica que reflejan el rico patrimonio natural y cultural de Sierra Nevada.



Sendero local "Las Acequias de la Alquería", con la finalidad de acercar al cliente a los valores de la zona sin salir del propio establecimiento.



Exposición de recursos del
Espacio Natural.



Experiencia de astroturismo
para niños.

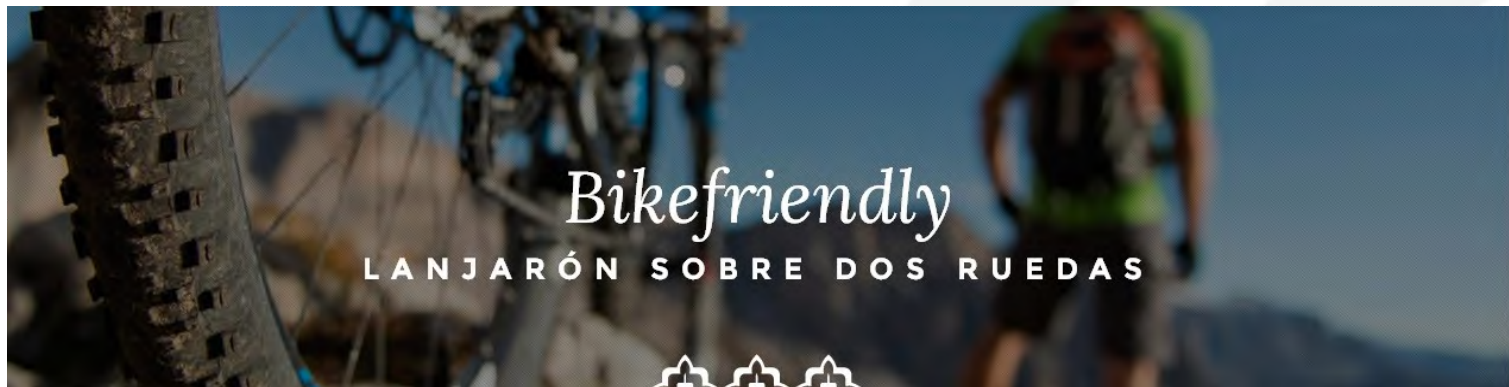

Espacio dedicado a la reparación y mantenimiento de las bicicletas



Traducción de materiales divulgativos del Parque



Bebedero de pájaros

Elaboración de paquetes turísticos



Instalación de cajas nido

Compromisos para mejorar su comportamiento ambiental:



Talleres de mermeladas caseras



Recogida y separación de residuos



Huerto ecológico



Placas solares



Caldera de biomasa

Elaboración de
compost



Certificación de calidad

Compromisos para apoyar la economía local:

Sábado 7
II OLIMPIADAS RURALES DE SIERRA NEVADA EN GUÉJAR SIERRA

11.30h III Olimpiadas Rurales de Sierra Nevada en Guéjar Sierra. Taller de elaboración de jabón de la abuela y todos los aceites.

13.30h Entrega de premios.

14.30h Conecta campo y sierra de bellotas en compañía de "El Amador". La actividad en libre y libre participativo, donde los niños y niñas aprenden a reconocer las bellotas y a utilizarlas en la cocina.

17.30h Muestra de oficios perdidos. Taller de recuperación del patrimonio artesanal de Sierra Nevada. Se mostrará la presencia del artesanado por toda la zona, bien sea en cerámica, en textiles, en cuero, etc.

18.30h Audición musical en directo. "Entre platos y flautas". Heze Mayo.

Otoño en Guéjar Sierra



Espacio para artistas locales

Jornadas "Oficios perdidos"

REPOBLACIÓN FORESTAL 2015. Más información: www.albarde.org

Colaboran: Ayuntamiento de La Zubia y Ayuntamiento Rural "El Barco de Tena".

Actividad organizada por la Asociación Al Barde.

Día 14 de noviembre, te esperamos a las 10h. en Corvales (Cortijo Corvabitos).

Replantaciones con población local

CONSEJERÍA DE MEDIO AMBIENTE Y ORDENACIÓN DEL TERRITORIO

I ENCUENTRO 28-Mayo-2016 DE 10:00 A 20:00

eko 360°

Las Tercas
Calle Taboas s/n
Taboas - Orjiva
(baja edificación IVT)

Espacio Alpujarra ecológico

MARKADO LOCAL AGRICULTURA ECOLÓGICA
ARTESANÍA
RECLAMACIÓN
ENERGÍAS RENOVABLES
PINTURA

TALLERES ALIMENTACIÓN SALUDABLE
POLINIZACIÓN MANUAL

EXCURSION EDUCATIVA
MANUALIDADES NIÑOS
JUEGOS POPULARES

ASOCIACIONES PRESENTACION DE PROYECTOS





Puesta en valor del patrimonio



Venta de productos locales

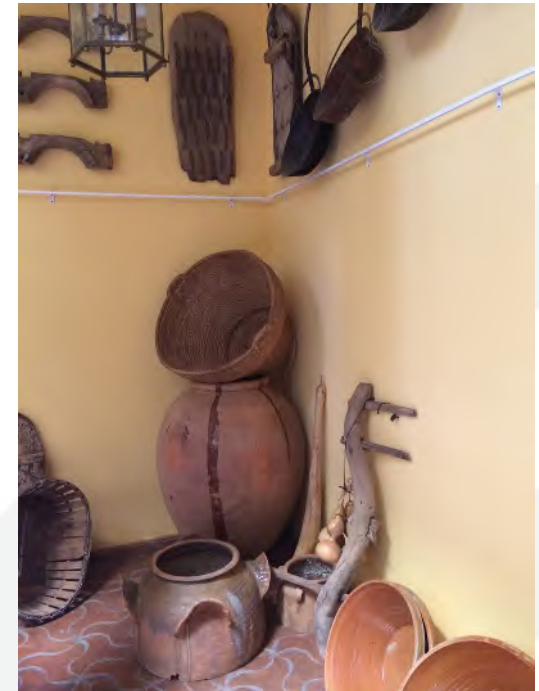

Exposición de utensilios tradicionales