

Parque Nacional de Garajonay 2013

2º Seminario Permanente de la CETS



PRIMERO EL TERRITORIO: La Gomera y el Parque Nacional de Garajonay.



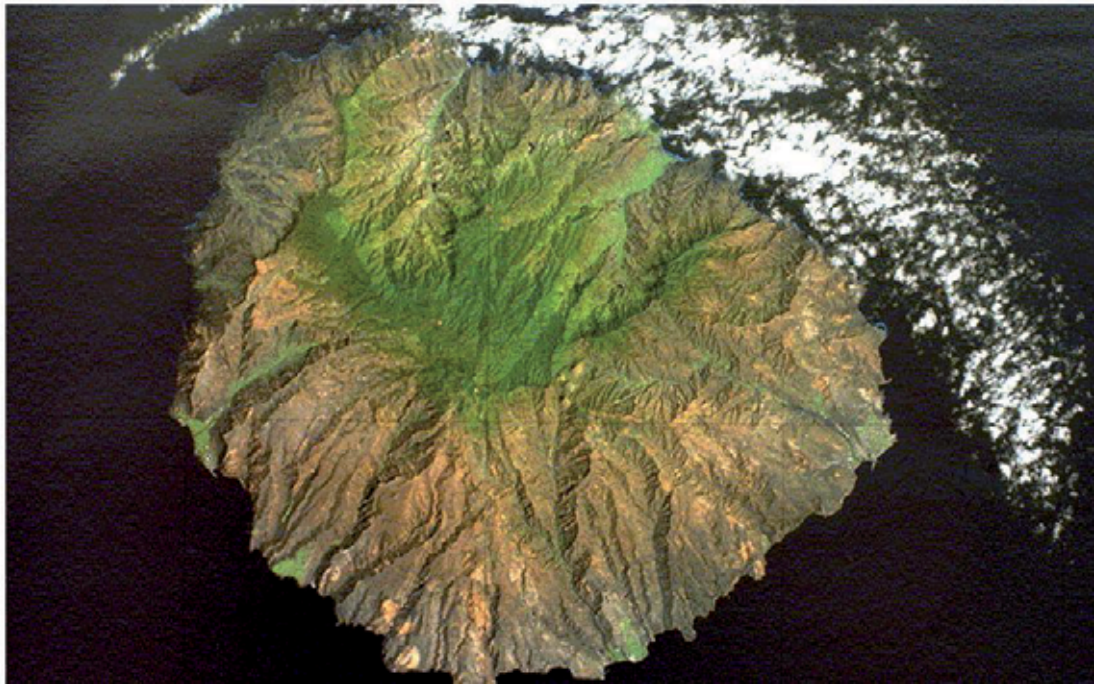
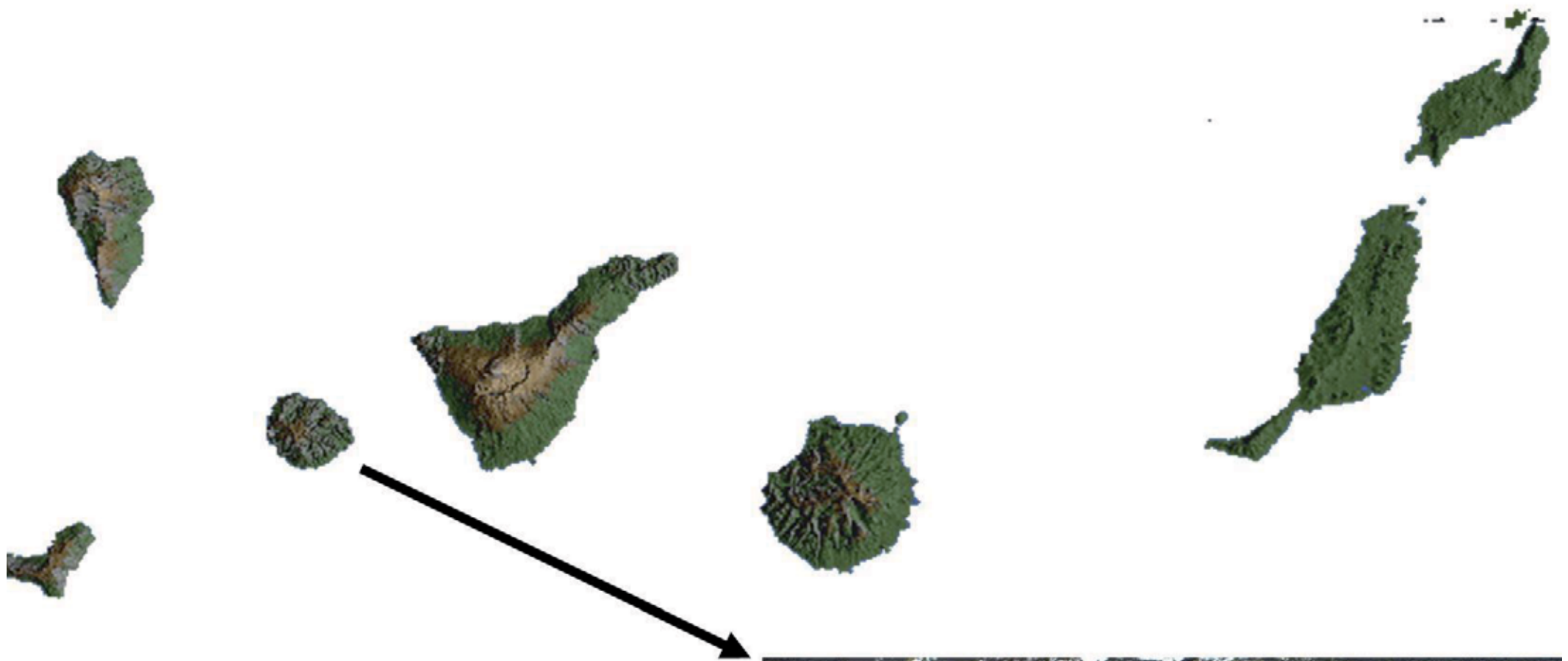

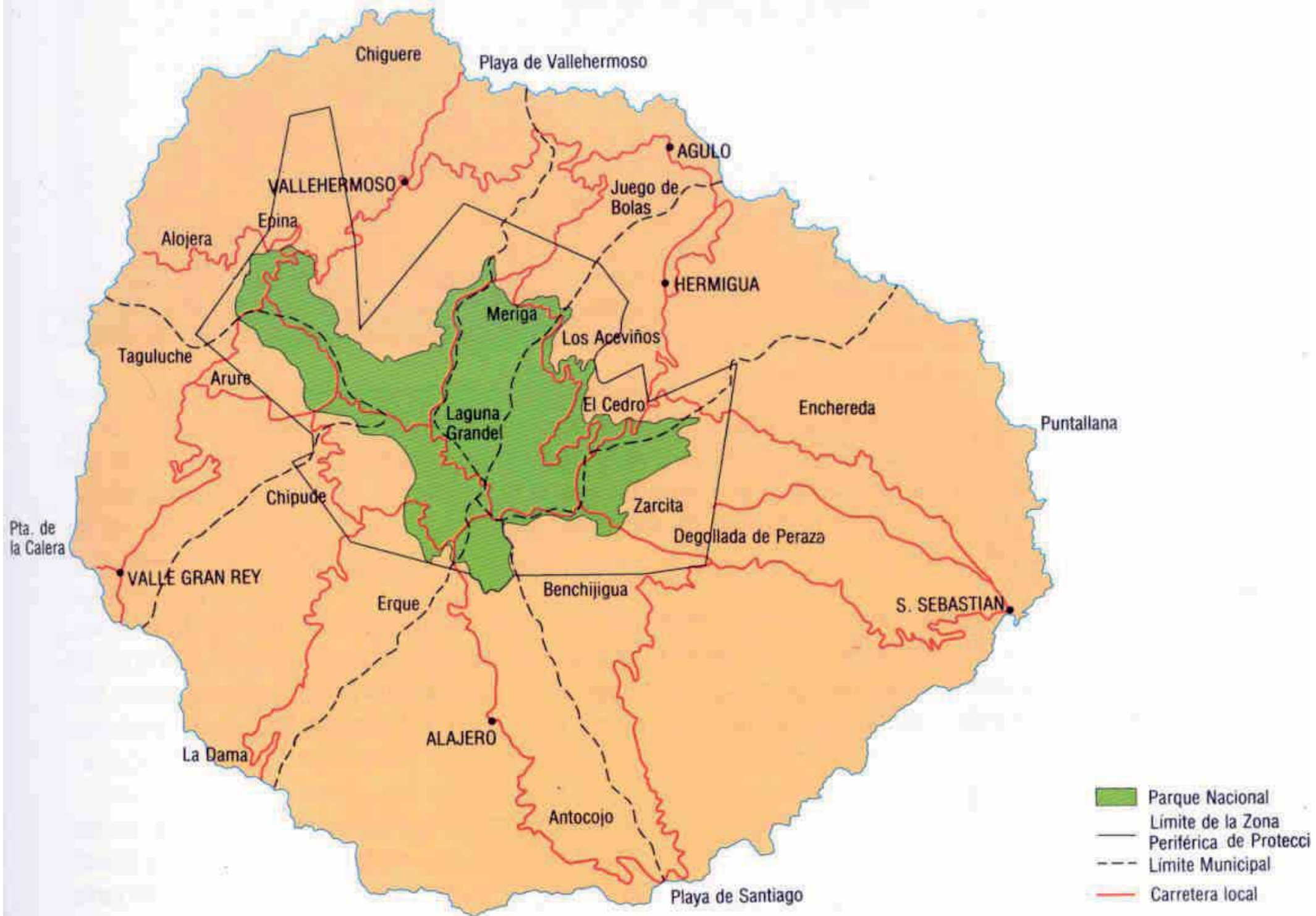

Al fondo el Teide con el pico nevado, visto desde La Gomera.



La fortaleza de Chipude, símbolo aborígen también.



Alojera, caserío al oeste de la isla.



Acantilados de Tajaqué, por la acumulación de lavas llamadas basaltos horizontales.



Garajonay, la mejor masa forestal continua y siempre verde de Canarias.



Los Roques, formaciones geológicas de gran singularidad y belleza



Otra perspectiva de Los Roques, con los acantilados de Tajaqué al fondo.



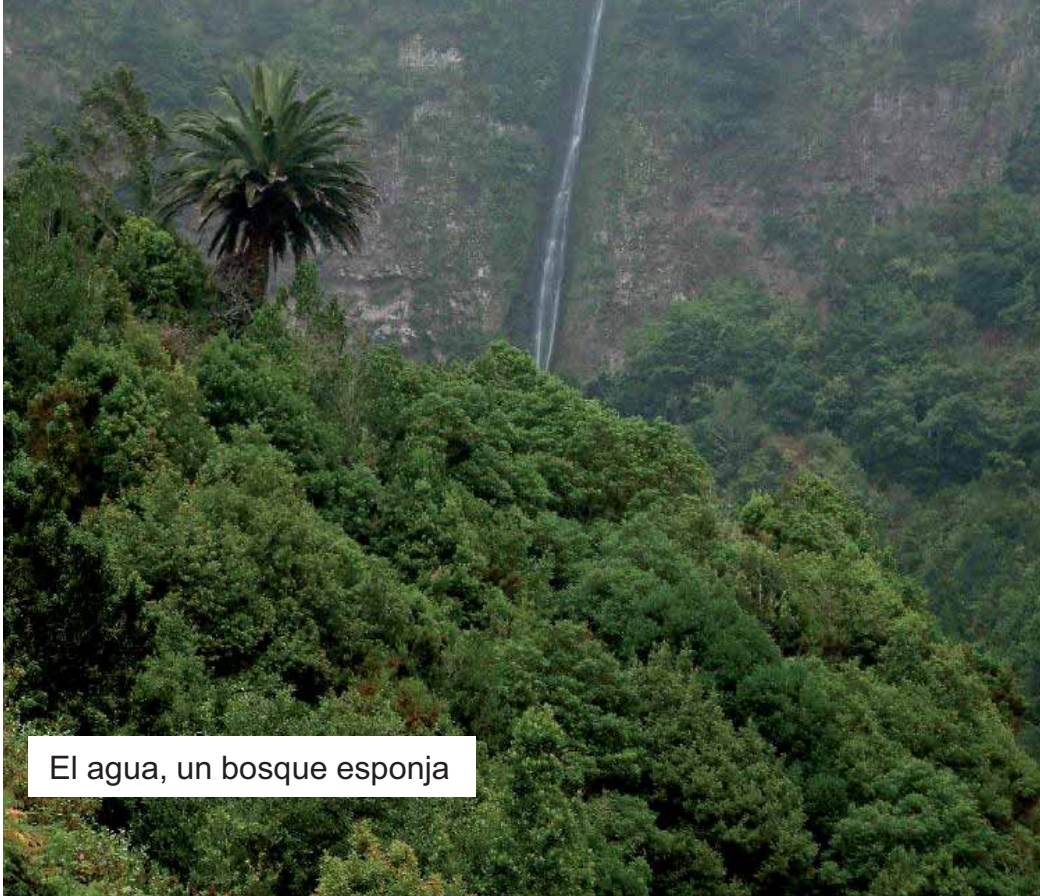

El agua, un bosque esponja



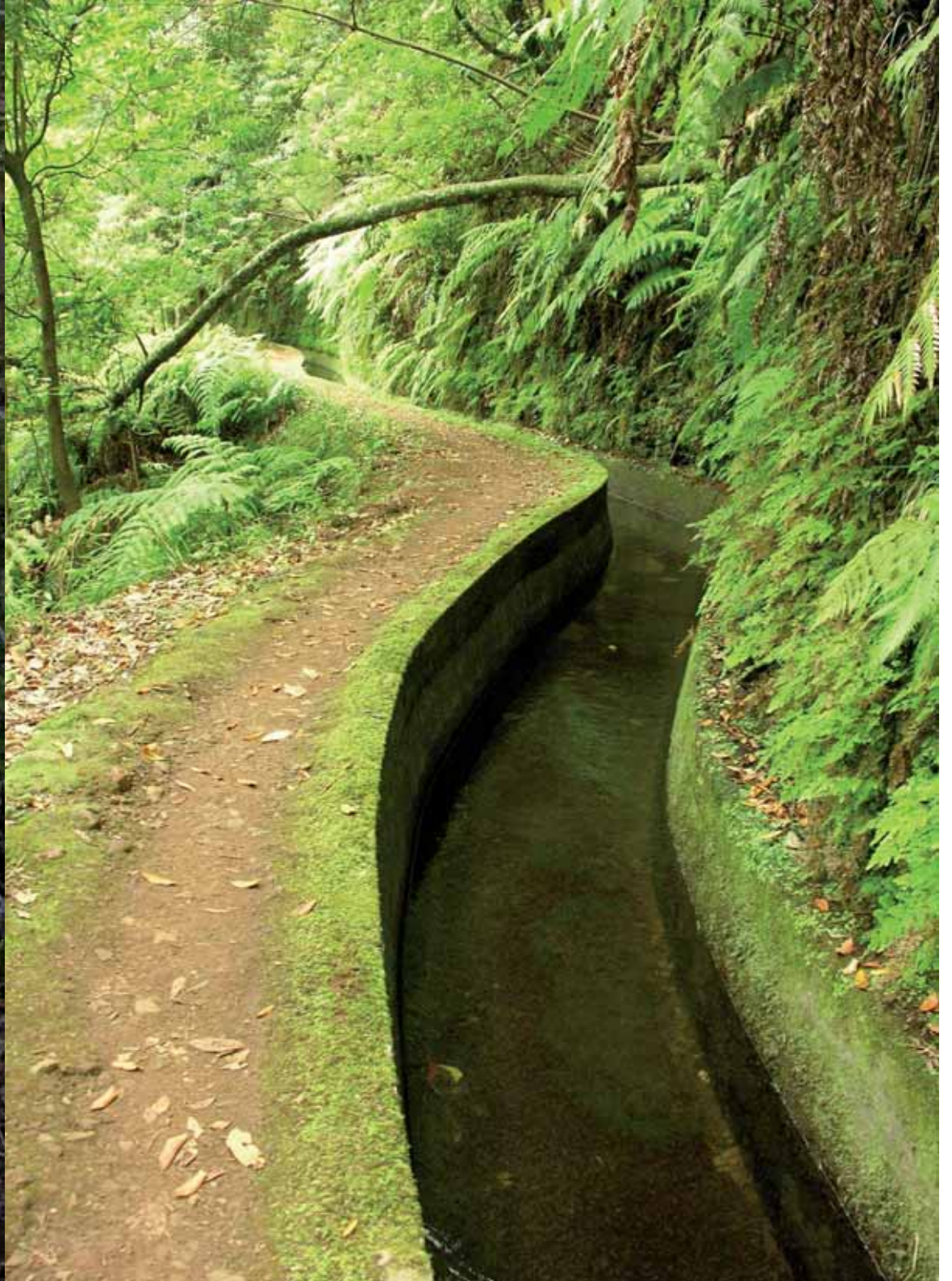



Interior del parque





Desde la cumbre hasta la costa, sucesión infinita de barrancos.
La erosión de la roca antigua, antaño lava candente.

Valle Gran Rey, un paisaje humanizado.



Valle Gran Rey, salida al mar. Municipio turístico.



Mi pueblo, Vallehermoso, al norte. El Roque Cano ,símbolo municipal.

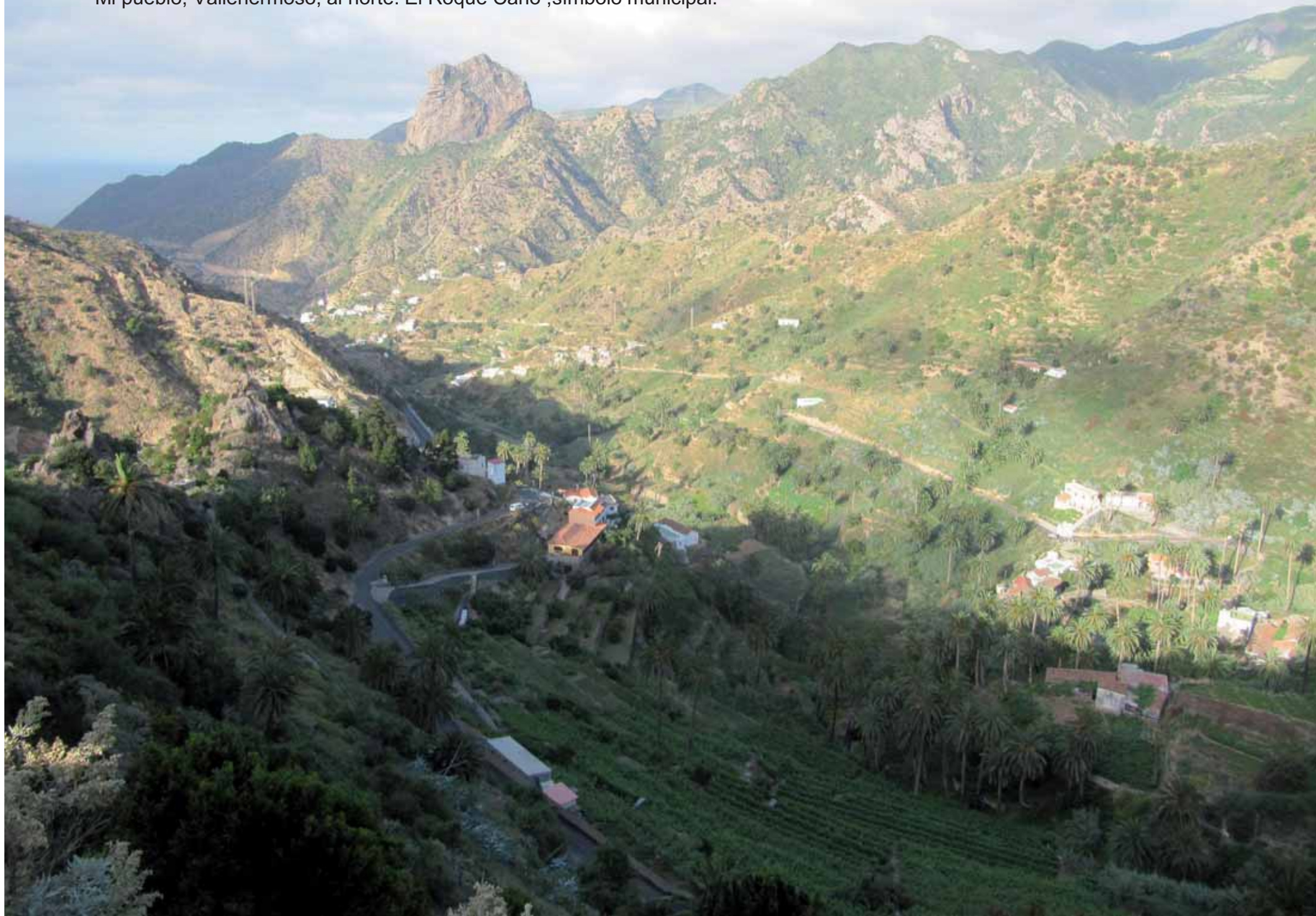



Caseríos con palmera canaria y arquitectura tradicional



Palmera canaria, es la isla que más tiene.
De ella se hace el guarapo y la miel de palma.

Haciendo guarapo. Luego cocido sale la miel de palma. La palma no muere.



La capital, San Sebastián de La Gomera.



Nuestras playas, son todas de arena negra.



La cultura aborígen, los antiguos gomeros.

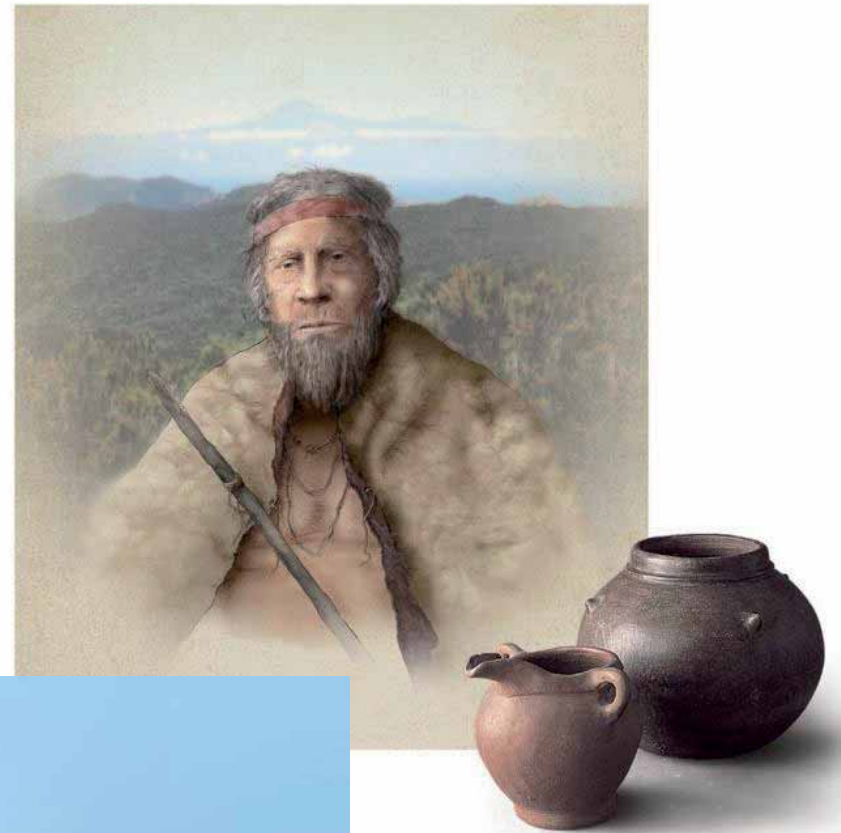

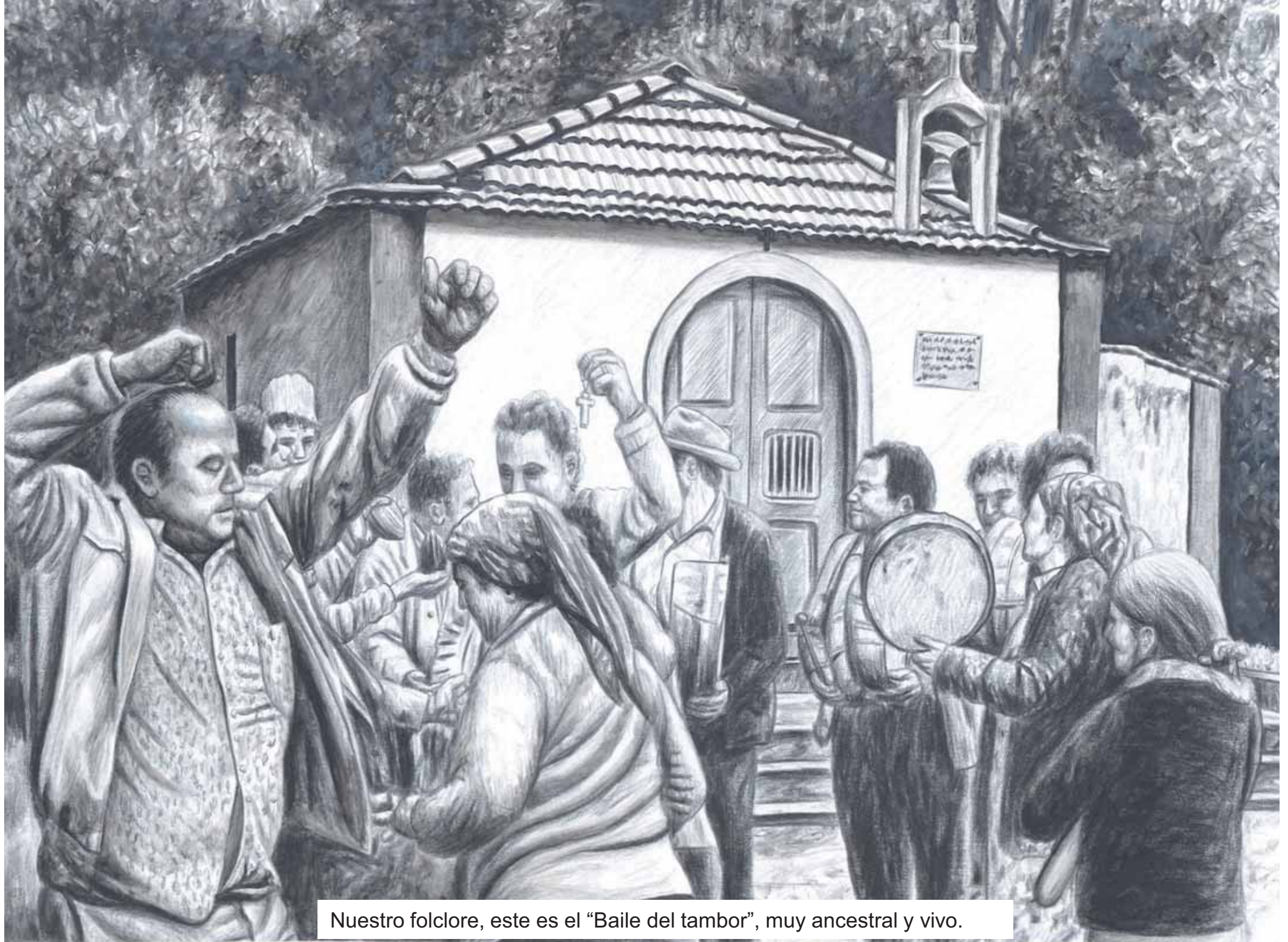

Nuestro folclore, este es el “Baile del tambor”, muy ancestral y vivo.



El silbo gomero, Patrimonio Intangible de la Humanidad.
Un lenguaje silbado que salvaba las distancias. O si se quiere, nuestro teléfono móvil.

Sistema Adhesión Empresas Turísticas

Establecimientos adheridos a la CETS en La Gomera en el año 2012

19 empresas

25 establecimientos
con certificado de adhesión

- 1) Establecimiento: **Autobuses Mesa**
Empresa: *Autobuses Mesa S.L.*
- 2) Establecimiento: **Ap. Los Telares**
Empresa: *Trujillo Gámez S.L.*
- 3) Establecimiento: **Bar-Terraza El Mirador**
Empresa: *C.B. La Rubia*
- 4) Establecimiento: **Burrito La Gomera**
Empresa: *Nayra Izquierdo Morales*
- 5) Establecimiento: **Casa Barranco I**
Empresa: *Fernando Morales Cano*
- 6) Establecimiento: **Casa Cañada del Hoyito**
Empresa: *Efigenia Natural S.L.*
- 7) Establecimiento: **Casa La Bodega del Raso**
Empresa: *Efigenia Natural S.L.*
- 8) Establecimiento: **Casa La Punta**
Empresa: *José María Real Brito*



9) Establecimiento: Casa Los Delfines

Empresa: Trujillo Gámez S.L.

10) Establecimiento: Casa Pajar de la Cañada

Empresa: Efigenia Natural S.L.

11) Establecimiento: Casa Rural El Cabezo

Empresa: M. Fernando Martín Torres y María Elena Cordero Cordobés

12) Establecimiento: Casa Rural El Laurel

Empresa: Trujillo Gámez S.L.

13) Establecimiento: Casa Rural La Era

Empresa: Trujillo Gámez S.L.

14) Establecimiento: Casa Rural La Palmita

Empresa: Alejandrina Trujillo León

15) Establecimiento: Casa Rural La Vega

Empresa: La Vega Rural S.L.

16) Establecimiento: Casa Rural Risco Padrón

Empresa: Fernando Morales Cano

17) Establecimiento: Excursiones Tina

Empresa: José Miguel Bello Mesa

18) Establecimiento: Hotel Finca El Cabrito

Empresa: Liligomera S.A.U.

19) Establecimiento: Hotel Gran Rey

Empresa: Hotel Gran Rey S.L.

20) Establecimiento: Hotel Rural Tamahucho

Empresa: Can Tamahucho S.L.

21) Establecimiento: Hotel Torre del Conde

Empresa: Hotel Torre del Conde S.L.

22) Establecimiento: Oceano Gomera

Empresa: Oceano Gomera S.L.

23) Establecimiento: Pensión Candelaria

Empresa: C.B. Pensión Candelaria

24) Establecimiento: Rte Tasca La Vieja Escuela

Empresa: Miguelina Negrín Hernández

25) Establecimiento: Timah Trekking

Empresa: Viajes Timah Travel S.L.U.



Encuentro de las empresas en El Cabrito