



2º Seminario Permanente de la Carta Europea de Turismo Sostenible (CETS)

CENEAM, Valsain (Segovia) 19-21 de junio 2013

## ESTADO ACTUAL DE LA CETS EN EL DELTA DE L'EBRE



**Parc Natural  
del Delta de l'Ebre**



Generalitat de Catalunya  
**Departament d'Agricultura, Ramaderia,  
Pesca, Alimentació i Medi Natural**

**EUROPARC**  
FEDERATION   
**EUROPEAN CHARTER  
FOR SUSTAINABLE TOURISM IN  
PROTECTED AREAS**



*2º Seminario Permanente de la Carta Europea de Turismo Sostenible (CETS)*

*CENEAM, Valsain (Segovia) 19-21 de junio 2013*

# **SEGUIMIENTO DEL PROCESO DE RENOVACIÓN DE LA CANDIDATURA DE LA CETS 2012-2016**



*2º Seminario Permanente de la Carta Europea de Turismo Sostenible (CETS)*

*CENEAM, Valsain (Segovia) 19-21 de junio 2013*

## **SEGUIMIENTO DEL PROCESO DE RENOVACIÓN DE LA CANDIDATURA CETS 2012-2016**

**AGOSTO 2012**

**Informe del auditor y renovación candidatura CETS 2012-2016**

**OCTUBRE 2012**

**Recogida del certificado en Genk – Bélgica**

**EUROPARC**  
F E D E R A T I O N



**EUROPEAN CHARTER  
FOR SUSTAINABLE TOURISM IN  
PROTECTED AREAS**



*2º Seminario Permanente de la Carta Europea de Turismo Sostenible (CETS)*

*CENEAM, Valsain (Segovia) 19-21 de junio 2013*

# **PRESENTACIÓN DE LAS CONCLUSIONES DEL INFORME DEL AUDITOR**



## CONCLUSIONES DEL INFORME DEL AUDITOR

### CONCLUSIONES

- **Aumento del trabajo conjunto entre el Parque y el resto de entidades mediante los grupos de trabajo.**
- **Importante inversión en infraestructuras de uso público que mejoran la oferta turística.**

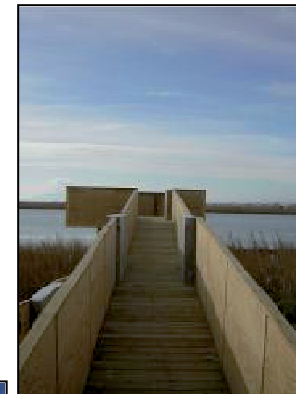
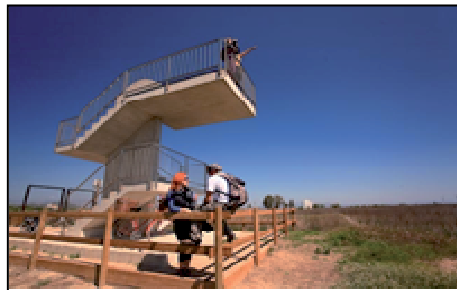



## CONCLUSIONES DEL INFORME DEL AUDITOR

### CONCLUSIONES

- Destino EDEN del Delta de l'Ebre y la candidatura Mab de les Terres de l'Ebre como oportunidad única del territorio: destino turístico de calidad.
- Implicación de la TURESPAÑA en la creación del Club de Producto de Ecoturismo .





## CONCLUSIONES DEL INFORME DEL AUDITOR

### CONCLUSIONES

- Como en otros parques de la CETS, la oferta turística aún depende de los esfuerzos individuales y de los intereses de los operadores turísticos.
- La crisis puede poner en peligro los buenos resultados conseguidos con la filosofía de la CETS y el modelo basado en la financiación pública se está agotando.



## RECOMENDACIONES DEL AUDITOR

### RECOMENDACIONES

- **Llevar a cabo actuaciones de colaboración con entidades que puedan darr parte de sus beneficios a una proyecto de protección de la naturaleza (p.e Arrossaires)**
- **Realizar un esfuerzo en la coordinación y realización de acuerdos entre las diferentes instituciones con el fin de ultimar la Via Verde hasta la desembocadura del río, esencial para potenciar la bicicleta en el Delta.**





2º Seminario Permanente de la Carta Europea de Turismo Sostenible (CETS)

CENEAM, Valsain (Segovia) 19-21 de junio 2013

# **ESTADO ACTUAL DEL PLAN DE ACCIÓN 2012-2016**



## **ESTADO ACTUAL DEL PLAN DE ACCIÓN 2012-2016**

### **53 ACCIONES**

**Línea 1: Consolidar la CETS.**

**Línea 2: Conservar y poner en valor el patrimonio deltaico.**

**Línea 3: mejorar la imagen turística del Delta de l'Ebre.**

**Línea 4: Crear, promocionar y vender turismo sostenible.**

**Línea 5: Integrar el sector primario en el compromiso de la CETS.**

**Línea 6: Formar y sensibilizar.**



## ESTADO ACTUAL DEL PLAN DE ACCIÓN 2012-2016

### LÍNEA1: CONSOLIDAR LA CETS

#### 1.4 DIFUSIÓN Y COMUNICACIÓN DE LA CETS POR EL PNDE (PNDE)

- **Redacción del plan de difusión y comunicación:**
- **Nº y tipo de actuaciones de difusión de la CETS:**
  - **Ponencias: 8**
  - **Notas de prensa: 15**
  - **SOLDÓ 38 y 39: 4 generales y 2 d'acciones**
  - **Ferias municipales: L'Aldea (abril)**





## ESTADO ACTUAL DEL PLAN DE ACCIÓN 2012-2016

### LÍNIA1: CONSOLIDAR LA CETS

#### 1.4 DIFUSIÓN Y COMUNICACIÓN DE LA CETS POR EL PNDE

➤ Displays informativos sobre la CETS: 12

- Oficinas turismo Delta: 7
- Ecomuseu y Casa de Fusta: 2
- Museu Terres de l'Ebre: 1
- PNDE: 2

#### CARTA EUROPEA DE TURISME SOSTENIBLE

Parc, administracions, empreses turístiques i entitats treballant per la sostenibilitat

##### El delta de l'Ebre i el seu Parc Natural

El Parc Natural del Delta de l'Ebre (PNDE), creat el 1989, és un espai, resultat de l'intercanvi de l'ecosistema aquàtic amb la terra i el mar, amb una gran biodiversitat i un patrimoni cultural i històric excepcional per a tot el món. És un espai únic i irreplaceable, a l'extrem de la frontera entre l'oceà i el continent, i és un espai únic i irreplaceable.

El delta de l'Ebre, amb els seus 300 km<sup>2</sup> de superfície, constitueix l'últim gran estuari de l'estatge. La seva formació és el resultat de la interacció entre les forces marítimes i les forces terrestres, amb un equilibri dinàmic que permet la seva evolució constant. És un espai únic i irreplaceable, a l'extrem de la frontera entre l'oceà i el continent, i és un espai únic i irreplaceable.

El patrimoni cultural i històric del delta de l'Ebre és excepcional. És un espai únic i irreplaceable, a l'extrem de la frontera entre l'oceà i el continent, i és un espai únic i irreplaceable. És un espai únic i irreplaceable, a l'extrem de la frontera entre l'oceà i el continent, i és un espai únic i irreplaceable.

Què és la CETS?

La Carta Europea de Turisme Sostenible (CETS) és una iniciativa de la Federació Europea de Parcs Naturals (FENP) que té com a objectiu promoure el desenvolupament sostenible del turisme i la gestió dels recursos naturals i culturals.

La CETS és un instrument de treball i un compromís amb el qual es pretén aconseguir un turisme més sostenible i un desenvolupament més sostenible.

Què aporta l'adhesió a la CETS?

L'adhesió a la CETS, organitzada per l'Associació Europea de Parcs Naturals (FENP), té com a objectiu promoure el desenvolupament sostenible del turisme i la gestió dels recursos naturals i culturals.

Què pot obtenir-se?

El turisme sostenible és un tipus de turisme que té com a objectiu promoure el desenvolupament sostenible del turisme i la gestió dels recursos naturals i culturals.

Una bona pràctica en turisme sostenible és un tipus de turisme que té com a objectiu promoure el desenvolupament sostenible del turisme i la gestió dels recursos naturals i culturals.

Objectius fonamentals de la CETS

1. Promoure el desenvolupament sostenible del turisme i la gestió dels recursos naturals i culturals.

2. Promoure el desenvolupament sostenible del turisme i la gestió dels recursos naturals i culturals.

3. Promoure el desenvolupament sostenible del turisme i la gestió dels recursos naturals i culturals.

4. Promoure el desenvolupament sostenible del turisme i la gestió dels recursos naturals i culturals.

5. Promoure el desenvolupament sostenible del turisme i la gestió dels recursos naturals i culturals.

6. Promoure el desenvolupament sostenible del turisme i la gestió dels recursos naturals i culturals.

7. Promoure el desenvolupament sostenible del turisme i la gestió dels recursos naturals i culturals.

8. Promoure el desenvolupament sostenible del turisme i la gestió dels recursos naturals i culturals.

9. Promoure el desenvolupament sostenible del turisme i la gestió dels recursos naturals i culturals.

10. Promoure el desenvolupament sostenible del turisme i la gestió dels recursos naturals i culturals.

11. Promoure el desenvolupament sostenible del turisme i la gestió dels recursos naturals i culturals.

12. Promoure el desenvolupament sostenible del turisme i la gestió dels recursos naturals i culturals.

13. Promoure el desenvolupament sostenible del turisme i la gestió dels recursos naturals i culturals.

14. Promoure el desenvolupament sostenible del turisme i la gestió dels recursos naturals i culturals.

15. Promoure el desenvolupament sostenible del turisme i la gestió dels recursos naturals i culturals.

16. Promoure el desenvolupament sostenible del turisme i la gestió dels recursos naturals i culturals.

17. Promoure el desenvolupament sostenible del turisme i la gestió dels recursos naturals i culturals.

18. Promoure el desenvolupament sostenible del turisme i la gestió dels recursos naturals i culturals.

19. Promoure el desenvolupament sostenible del turisme i la gestió dels recursos naturals i culturals.

20. Promoure el desenvolupament sostenible del turisme i la gestió dels recursos naturals i culturals.

21. Promoure el desenvolupament sostenible del turisme i la gestió dels recursos naturals i culturals.

22. Promoure el desenvolupament sostenible del turisme i la gestió dels recursos naturals i culturals.

23. Promoure el desenvolupament sostenible del turisme i la gestió dels recursos naturals i culturals.

24. Promoure el desenvolupament sostenible del turisme i la gestió dels recursos naturals i culturals.

25. Promoure el desenvolupament sostenible del turisme i la gestió dels recursos naturals i culturals.



El Parc Natural del delta de l'Ebre va celebrar la CETS el 2007 i la renovació el 2012. A partir del 2012, les empreses que treballen al delta de l'Ebre podran adherir-se a la CETS.



## ESTADO ACTUAL DEL PLAN DE ACCIÓN 2012-2016

### LÍNEA1 : CONSOLIDAR LA CETS

#### 1.7 SEGUIMIENTO Y RENOVACIÓN DE LAS EMPRESAS ADHERIDAS A AL CETS: febrero-junio 2013

Renovación empresas adheridas a la CETS: 19 empresas

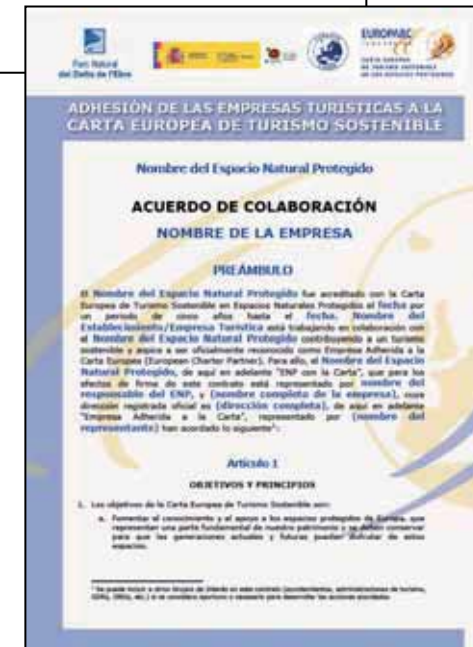



*2º Seminario Permanente de la Carta Europea de Turismo Sostenible (CETS)*

*CENEAM, Valsain (Segovia) 19-21 de junio 2013*

## ESTADO ACTUAL DEL PLAN DE ACCIÓN 2012-2016

### LÍNEA1 : CONSOLIDAR LA CETS

#### 1.8 ADHESIÓN NUEVOS EMPRESARIOS TURÍSTICOS A LA CETS

- 2 julio: jornada informativa a las empresas turísticas.
- Inicio del proceso en octubre del 2013.





## **ESTADO ACTUAL DEL PLAN DE ACCIÓN 2012-2016**

### **LÍNEA2 : CONSERVAR Y PONER EN VALOR EL PATRIMONIO DELTAICO**

#### **2.3 ORDENACIÓN, PROTECCIÓN Y RECUPERACIÓN DE ESPACIOS NATURALES CON USO PÚBLICO (PNDE)**

##### **▪ Aplicación de las medidas del estudio de capacidad de acogida:**

➤ Delimitación del perímetro de vegetación en las zonas del Garxal, Eucaliptus, inicio Trabucador y entrada Punta de la Banya.





## ESTADO ACTUAL DEL PLAN DE ACCIÓN 2012-2016

### LÍNEA 2 : CONSERVAR Y PONER EN VALOR EL PATRIMONIO DELTAICO

#### 2.3 ORDENACIÓN, PROTECCIÓN Y RECUPERACIÓN DE ESPACIOS NATURALES CON USO PÚBLICO







## ESTADO ACTUAL DEL PLAN DE ACCIÓN 2012-2016

### LÍNEA2 : CONSERVAR Y PONER EN VALOR EL PATRIMONIO DELTAICO

#### 2.3 ORDENACIÓN, PROTECCIÓN Y RECUPERACIÓN DE ESPACIOS NATURALES CON USO PÚBLICO (PNDE)

- **Trabajos de recuperación del bosque de ribera:**  
SEO/BirdLife
- **Recuperación masa arbórea sombra:** 7 escuelas del Delta.





## ESTADO ACTUAL DEL PLAN DE ACCIÓN 2012-2016

### LÍNEA2 : CONSERVAR Y PONER EN VALOR EL PATRIMONIO DELTAICO

#### 2.4 ORDENACIÓN DE LAS ACTIVIDADES EN EL ÚLTIMO TRAMO DEL RÍO (IDECE)

- 4 reuniones.
- Nombramiento representates de cada entidad
- Inventari de los equipamientos de cada municipio.
- Propusta de zonificación
- Propuesta de ordenación y regularización de las actividades acuáticas y de protección del medio natural en el trao bajo del río Ebro



2º Seminario Permanente de la Carta Europea de Turismo Sostenible (CETS)

CENEAM, Valsain (Segovia) 19-21 de junio 2013



Diagrama d'ubicació a les comarques de la conca de l'Ebre



Llegenda

- Zona d'activitats turístiques
- Zona prioritària de sem i piagua
- Camp de regates
- Prohibida la navegació a motor
- Prohibit qualsevol tipus de navegació
- Zona de regulació especial
- Zona de baixa concentració d'activitats

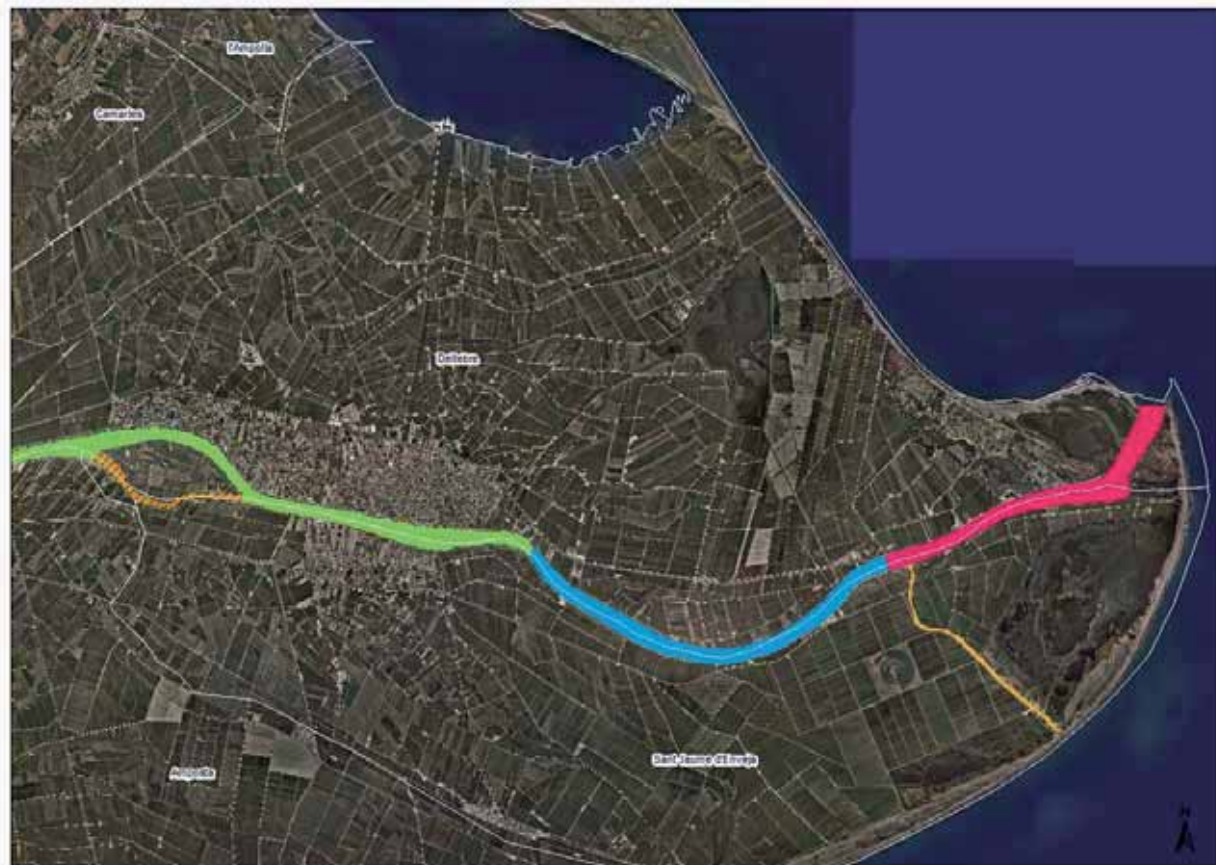
Sistema de referència  
ED-1950-UTM-Zona 31N

Resultats provisionals pendents de revisió i aprovació final  
Cartografia cedida per Institut Cartogràfic de Catalunya corresponent al vol 20-00-00

<p>Autor/a</p> <p><b>Barrera Esteller, Alba</b></p>	<p>Títol de l'estudi</p> <p><b>PLA D'ORDENACIÓ DE LES ACTIVITATS AL TRAM BAIX DEL RIU EBRE</b></p>	<p>Escala</p> <p><b>E 1/60,000</b></p> <p>Escala original DIN-A3</p>	<p>Data</p> <p><b>SETEMBRE 2012</b></p>	<p>Títol del plànol</p> <p><b>ZONIFICACIÓ DE LES ACTIVITATS DEL RIU EBRE. TRAM DELTEBRE-ST JAUME</b></p>	<p>Ful·li</p> <p><b>1/3</b></p>
---	--	--	---	--	---------------------------------



2º Seminario Permanente de la Carta Europea de Turismo Sostenible (CETS)

CENEAM, Valsain (Segovia) 19-21 de junio 2013

**ORDENACIÓ I REGULACIÓ DE LES ACTIVITATS  
AQUÀTIQUES I PROTECCIÓ DEL MEDI NATURAL AL  
TRAM BAIX DEL RIU EBRE**

Memòria del pràcticum de final de màster  
Pràctiques al Parc Natural del Delta de l'Ebre  
Màster en Gestió i Restauració del Medi Natural  
Barcelona, Setembre 2012

Autora: Alba Barrera Esteller



Director: Francesc Vidal Esquerré

Tutor: Francesc Sabater Comas



## ESTADO ACTUAL DEL PLAN DE ACCIÓN 2012-2013

### LÍNEA 2 : CONSERVAR Y PONER EN VALOR EL PATRIMONIO DELTAICO

#### 2.5 ORDENACIÓN DE LAS ACTIVIDADES EN LAS PLAYAS DEL DELTA (LA RÀPITA)

- **Comisión de trabajo: 6 reuniones**







## ESTADO ACTUAL DEL PLAN DE ACCIÓN 2012-2013

### LÍNEA 2 : CONSERVAR Y PONER EN VALOR EL PATRIMONIO DELTAICO

#### 2.5 ORDENACIÓN DE LAS ACTIVIDADES EN LAS PLAYAS DEL DELTA (LA RÀPITA)

**i Parc Natural del DELTA de l'EBRE**

Prohibit acampar  
Prohibido acampar  
Camping is not allowed  
Camping Interdit  
Camping Verboden



De 21:00 h. a 09:00 h.

Decret PNDE 932/1986  
Ley de Costas  
Llei d'Espais Naturals 12/1985

Multa fins / Multa hasta /  
Fino up to / Amende jusqu'à /  
Geldstrafe bis zu  
**6.000 €**



**Parc Natural del Delta de l'Ebre**



Prohibit acampar / Prohibido acampar  
Camping is not allowed / Camping interdit  
Camping Verboden

Decret PNDE 332/1986  
Ley de Costas Llei d'Espais  
Naturals 12/1985

Multa / Fine / Amende / Geldstrafe  
300 € - 6.000 €

**Generalitat de Catalunya**





## ESTADO ACTUAL DEL PLAN DE ACCIÓN 2012-2016

### LÍNEA 2 : CONSERVAR Y PONER EN VALOR EL PATRIMONIO DELTAICO

#### 2.9 DIFUSIÓN DE LA DECLARACIÓN DE LES TERRES DE L'EBRE COMO RESERVA DE LA BIÒSFERA (CODE)

- Seguimiento del proceso de candidatura de la Reserva de la Biosfera.
- Aprobación reserva Biosfera Terres de l'Ebre: 28 de mayo 2013



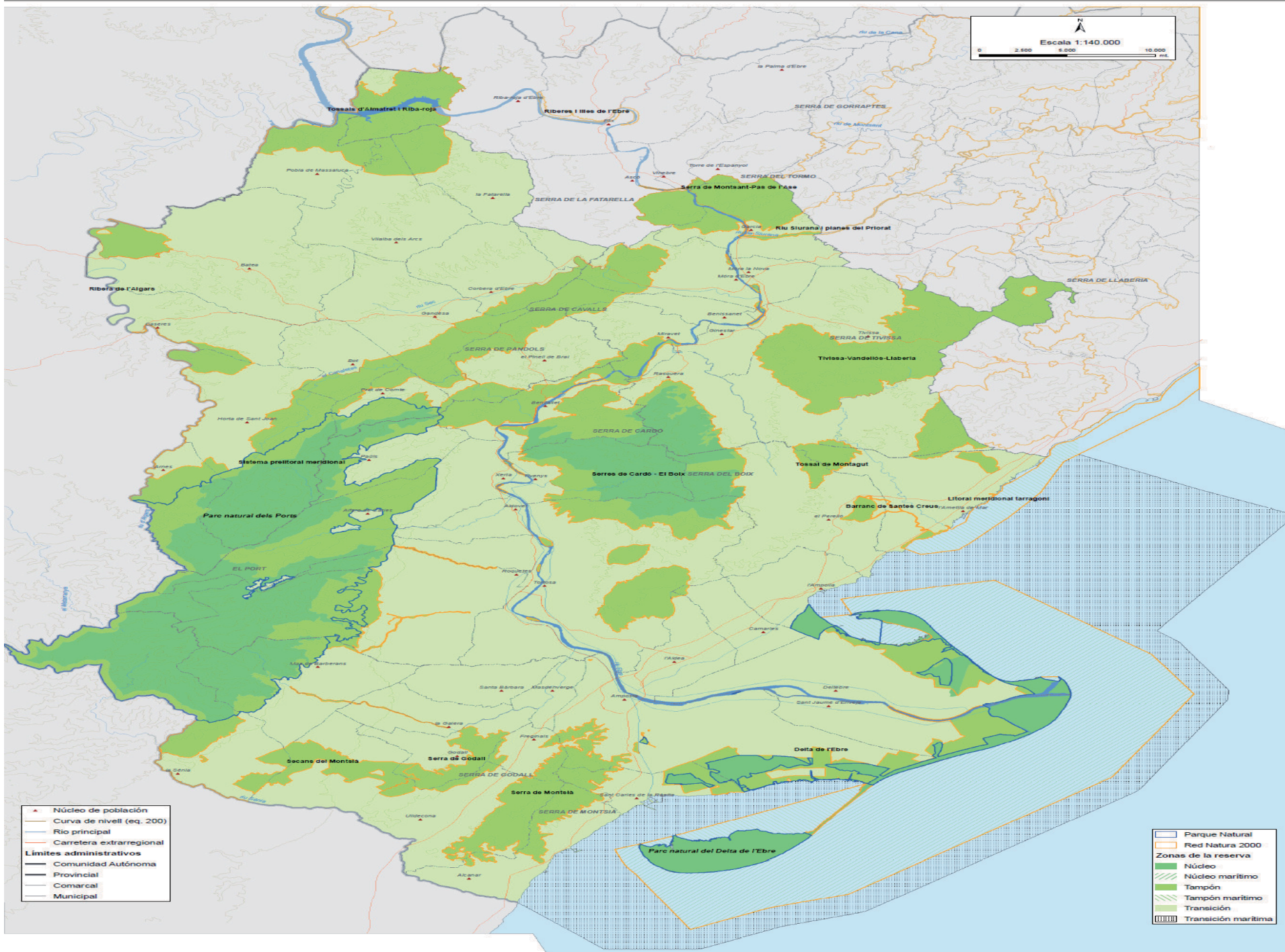

Escala 1:140.000  
 0 2.500 5.000 10.000 m

- ▲ Núcleo de población
- Curva de nivell (eq. 200)
- Río principal
- Carretera extrarregional
- Límites administrativos**
- Comunidad Autónoma
- Provincial
- Comarcal
- Municipal

- Parque Natural
- Red Natura 2000
- Zonas de la reserva**
- Núcleo marítimo
- Tampón
- Tampón marítimo
- Transición
- Transición marítima





## ESTADO ACTUAL DEL PLAN DE ACCIÓN 2012-2016

### LÍNEA 3 :MEJORA DE LA IMAGEN TURÍSTICA DEL DELTA DEL EBRO

#### 3.1.1. MEJORA DE LA ACCESIBILIDAD E INTERPRETACIÓN PARA PERSONAS CON NECESIDADES ESPECIALES (PNDE)

- Adaptación del mirador de la Casa de Fusta:

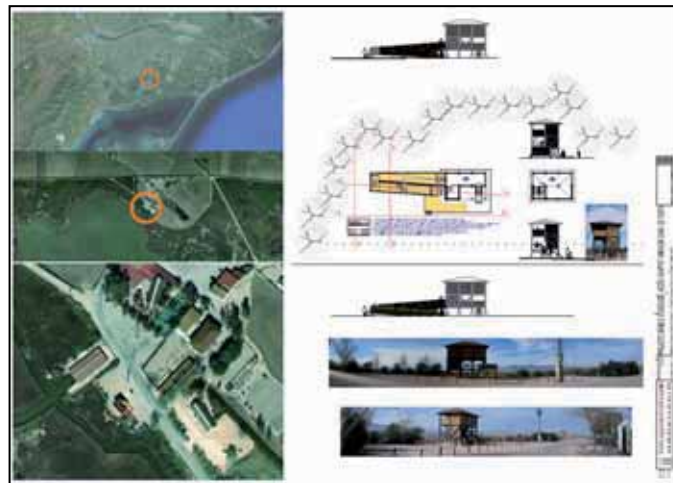



## ESTADO ACTUAL PLAN DE ACCIÓN 2012-2016

### LÍNEA 3 :MEJORA DELA IMAGEN TURÍSTICA DEL DELTA

#### 3.1.1. MEJORA DE LA ACCESIBILIDAD E INTERPRETACIÓN PARA PERSONAS CON NECESIDADES ESPECIALES (PNDE)

- **Finalización itinerario Ullals: proyecto**

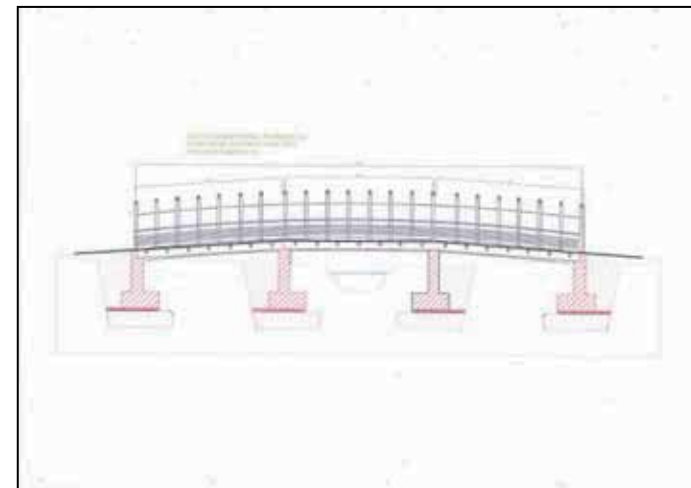



## ESTADO ACTUAL DEL PLAN DE ACCIÓN 2012-2016

### LÍNEA 3 :MEJORA DE LA IMAGEN TURÍSTICA DEL DELTA

#### 3.1.1. MEJORA DE LA ACCESIBILIDAD E INTERPRETACIÓN PARA PERSONAS CON NECESIDADES ESPECIALES (PNDE)

- Mirador faunístico en la Tancada.





## ESTAD ACTUAL DEL PLAN DE ACCIÓN 2012-2016

### LÍNEA 3: MEJORA DE LA IMAGEN TURÍSTICA DEL DELTA

#### 3.2.2. HABILITACIÓN DE NUEVOS EQUIPAMIENTOS DE USO PÚBLICO DEL DELTA Y MEJORA DE LOS EXISTENTES

- ▀ **Señalización de un nuevo tramo de la Vía Verde del Baix Ebre:** Adecuación y señalización de caminos municipales de l'Aldea y Deltebre, mediante convenio con el C.C Baix Ebre.







## ESTAD ACTUAL DEL PLAN DE ACCIÓN 2012-2016

### LÍNEA 3: MEJORA DE LA IMAGEN TURÍSTICA DEL DELTA

#### 3.2.2. HABILITACIÓN DE NUEVOS EQUIPAMIENTOS DE USO PÚBLICO DEL DELTA Y MEJORA DE LOS EXISTENTES

- **Señalización de un nuevo tramo de la Vía Verde del Baix Ebre:** Adecuación y señalización de caminos municipales de l'Aldea y Deltebre, mediante convenio con el C.C Baix Ebre.

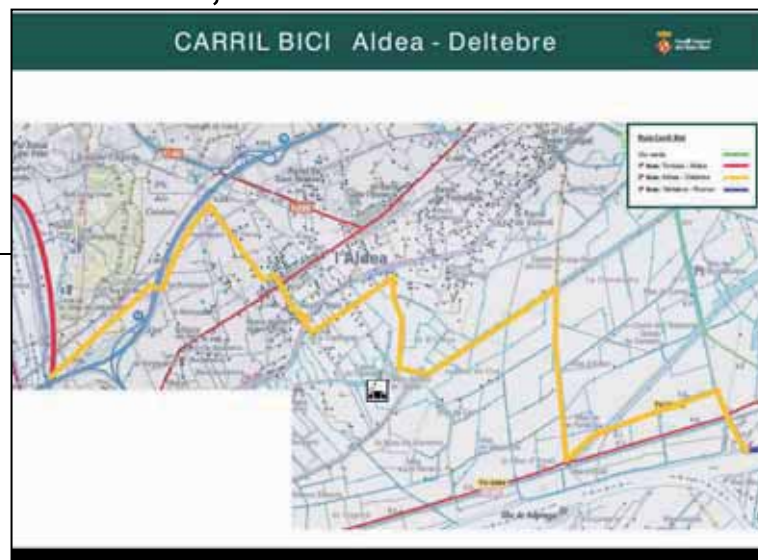



## ESTADO PLAN DE ACCIÓN 2012-2016

### LÍNEA 3: MEJORAR LA IMAGEN TURÍSTICA DEL DELTA DEL EBRO

#### 3.2.4 ACREDITACIÓN DE EMPRESAS COMO PUNTO DE INFORMACIÓN DEL PARQUE (PNDE)

- **Dos nuevas ediciones: 2012 y 2013**
- **Empresas acreditadas: 20 nuevas empresas**





## ESTADO ACTUAL PLAN DE ACCIÓN 2012-2016

### LÍNEA 3: MEJORA DE LA IMAGEN TURÍSTICA DEL DELTA

#### 3.2.4 ACREDITACIÓN DE EMPRESAS COMO PUNTO DE INFORMACIÓN DEL PARQUE (PNDE)

69 empresas

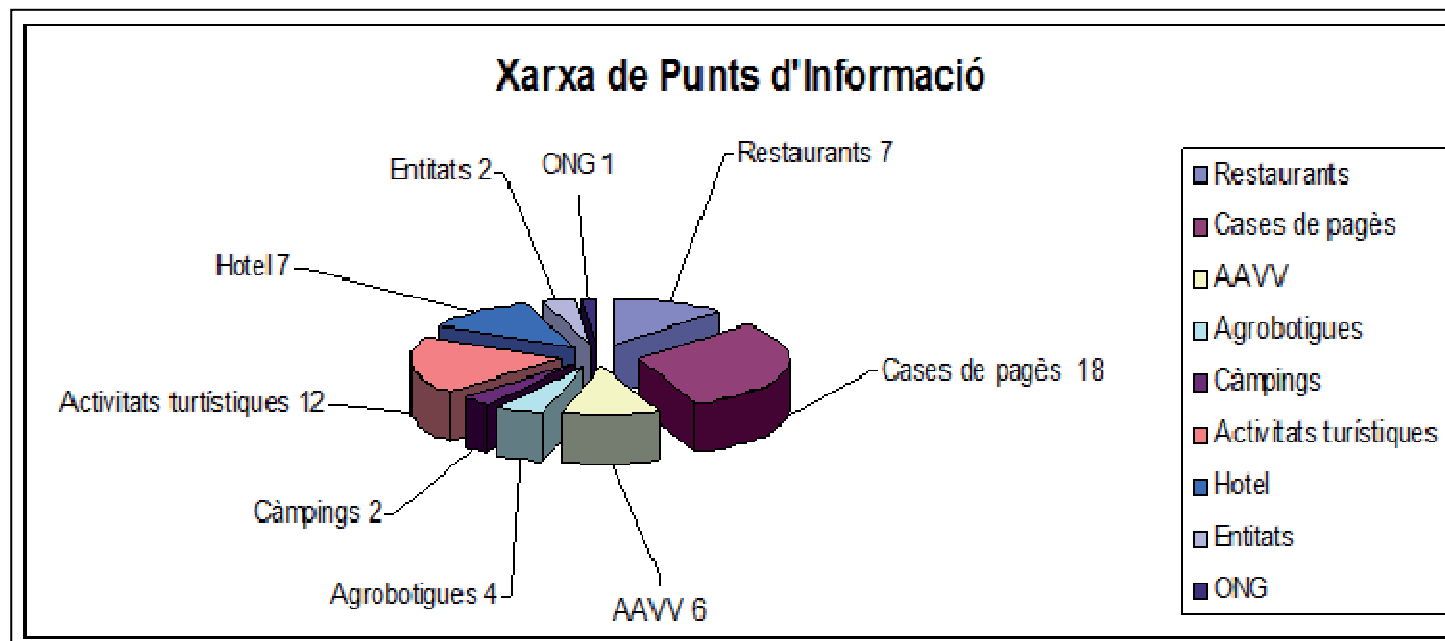



## ESTADO PLAN DE ACCIÓN 2012-2016

### LÍNEA 4: CREAR, PROMOCIONAR, VENDER TURISMO SOSTENIBLE

#### 4.4. PROMOCIÓN DEL DELTA DE L'EBRE MEDIANTE RED EDEN (PNDE)

##### ▪ Participación la red europea EDEN:

➤ Formalización de la red EDEN: Mas de 100 destinos

➤ Notas de prensa sobre el destino Delta de l'Ebre distribuida en inglés y castellano a 26 países de Europa.







## ESTADO PLAN DE ACCIÓN 2012-2016

### LÍNEA 4: CREAR, PROMOCIONAR, VENDER TURISMO SOSTENIBLE

#### 4.4. PROMOCIÓN DEL DELTA DE L'EBRE MEDIANTE LA REDEDEN (PNDE)

##### -Colaboración con TURESPAÑA:

- Participación en FITUR:
- Presentación del folleto digital de TURESPAÑA.





## ESTADO ACTUAL PLAN DE ACCIÓN 2012-2016

### LÍNEA 4: CREAR, PROMOCIONAR, VENDER TURISMO SOSTENIBLE

#### -Colaboración con TURESPAÑA:

- Promoción destino Delta del Ebre en las webs [www.responsibletravel.com](http://www.responsibletravel.com) ; [www.viajarconhijos.com](http://www.viajarconhijos.com)
- 1er concurso de fotografía EDEN: a través Facebook
- [www.Spain.info](http://www.Spain.info), a través del canal oficial de Youtube i del su perfil en Facebook.





## ESTADO PLAN DE ACCIÓN 2012-2016

### LÍNEA 4: CREAR, PROMOCIONAR, VENDER TURISMO SOSTENIBLE

#### 4.10. INCORPORACIÓN AL CLUB DE ECOTURISMO EN ENP CON LA CETS (AEATDE)

**-Miembro de la Junta Directiva TUREBE: ente gestor del Club de Ecoturismo**



BUSCA TU EXPERIENCIA.

Espacio Natural

Tipo de Empresa

Tipo de experiencia

Buscar

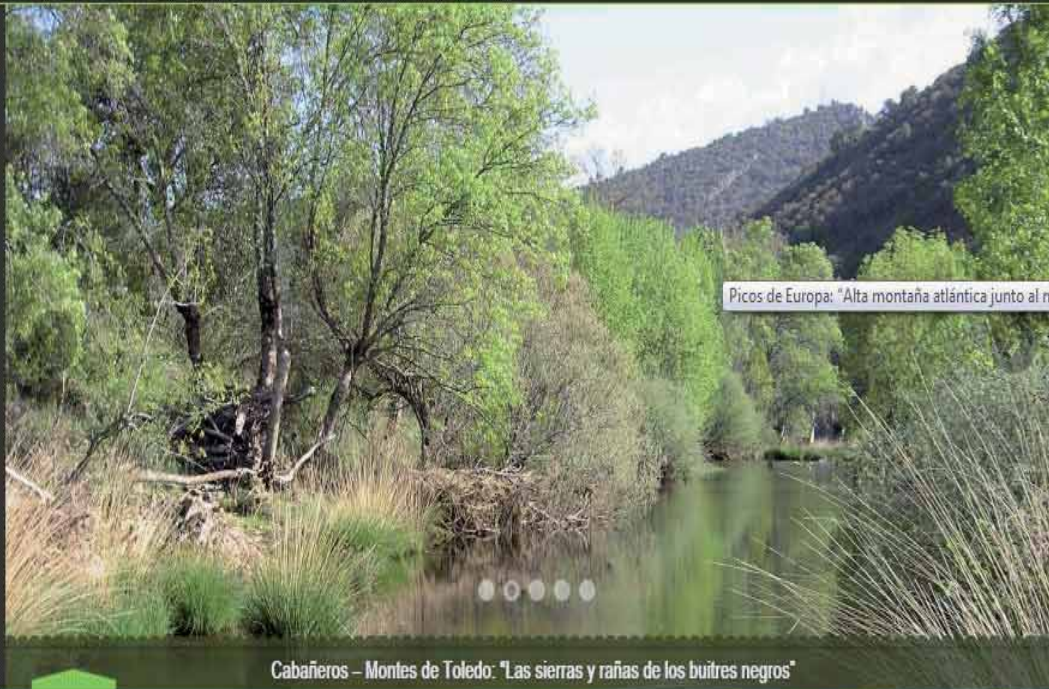

Picos de Europa: "Alta montaña atlántica junto al mar"

Cabañeros – Montes de Toledo: "Las sierras y rañas de los buitres negros"

BLOG

19/03/2013 Los osos crecen en la Reserva de la Biosfera de Somiedo (La Nueva España).

VER MÁS

19/03/2013 Los empresarios del Geoparque de Villuercas y los bloggers de viajes se conocen en Peña Amarilla

VER MÁS

VER TODAS LAS NOTICIAS

AGENDA

12/03/2013 #soyecoturista: viaje de ecoturismo solidario a Villuercas y Monfragüe.

VER MÁS

4/03/2013 Feria internacional de turismo ITB Berlin

VER MÁS

VER TODOS LOS EVENTOS

Ecoturismo Solidario







## ESTADO ACTUAL PLAN DE ACCIÓN 2012-2016

### LÍNEA 5: INTEGRAR AL SECTOR PRIMARIO EN EL COMPROMISO DE LA CETS

#### 5.3. APOYO A LA PRODUCCIÓN AGROALIMENTARIA Y A LA INTEGRACIÓN EN LA EXPERIENCIA TURÍSTICA (C.C.MONTSIÀ)

- Red de territorios arroceros en espacios protegidos: Delta, l'Albufera y Doñana.
- Objetivos: dinamizar conjuntamente el sector agroalimentario y turístico.





*2º Seminario Permanente de la Carta Europea de Turismo Sostenible (CETS)*

*CENEAM, Valsain (Segovia) 19-21 de junio 2013*

**EUROPARC**

F E D E R A T I O N



**EUROPEAN CHARTER**

**FOR SUSTAINABLE TOURISM IN**

**PROTECTED AREAS**