

CARTOGRAFÍA DE LAS ACTUACIONES GENERAL Y POR ESPECIES

Empreses de Transviamos Agbaria, S.A. C.I.F. A738-476208. Inscrita en el Registro Mercantil de Madrid, Tomo 5695 general, 38/5 sección 3ª del Libro de Sociedades. Fólío 1º. Hoja nº 37224, inscripción 1ª

MAPA GENERAL DE LAS ACTUACIONES

PARQUE NACIONAL DE PICOS DE EUROPA

Legenda
◻ LÍMITE DEL PARQUE
● Núcleos de plantas alóctonas invasoras tratadas

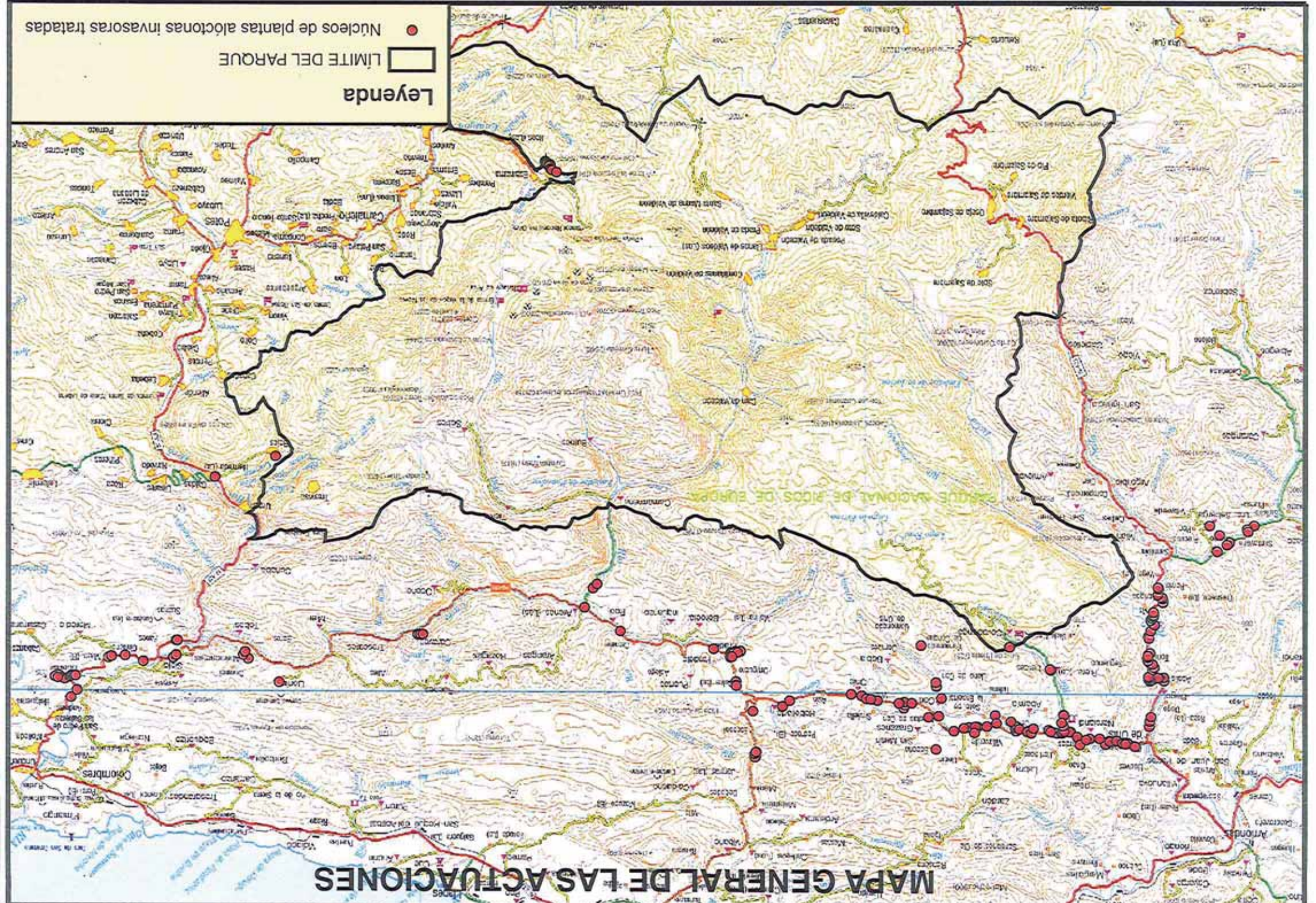

ACTUACIONES ACACIA MELANOXYLON

PARQUE NACIONAL DE PIEDOS DE BUNDES

Legenda

- ◻ LÍMITE DEL PARQUE
- Núcleos de Acacia melanoxyllon tratados



Núcleos de *Allianthus altissima* tratados
 LÍMITE DEL PARQUE
Legenda

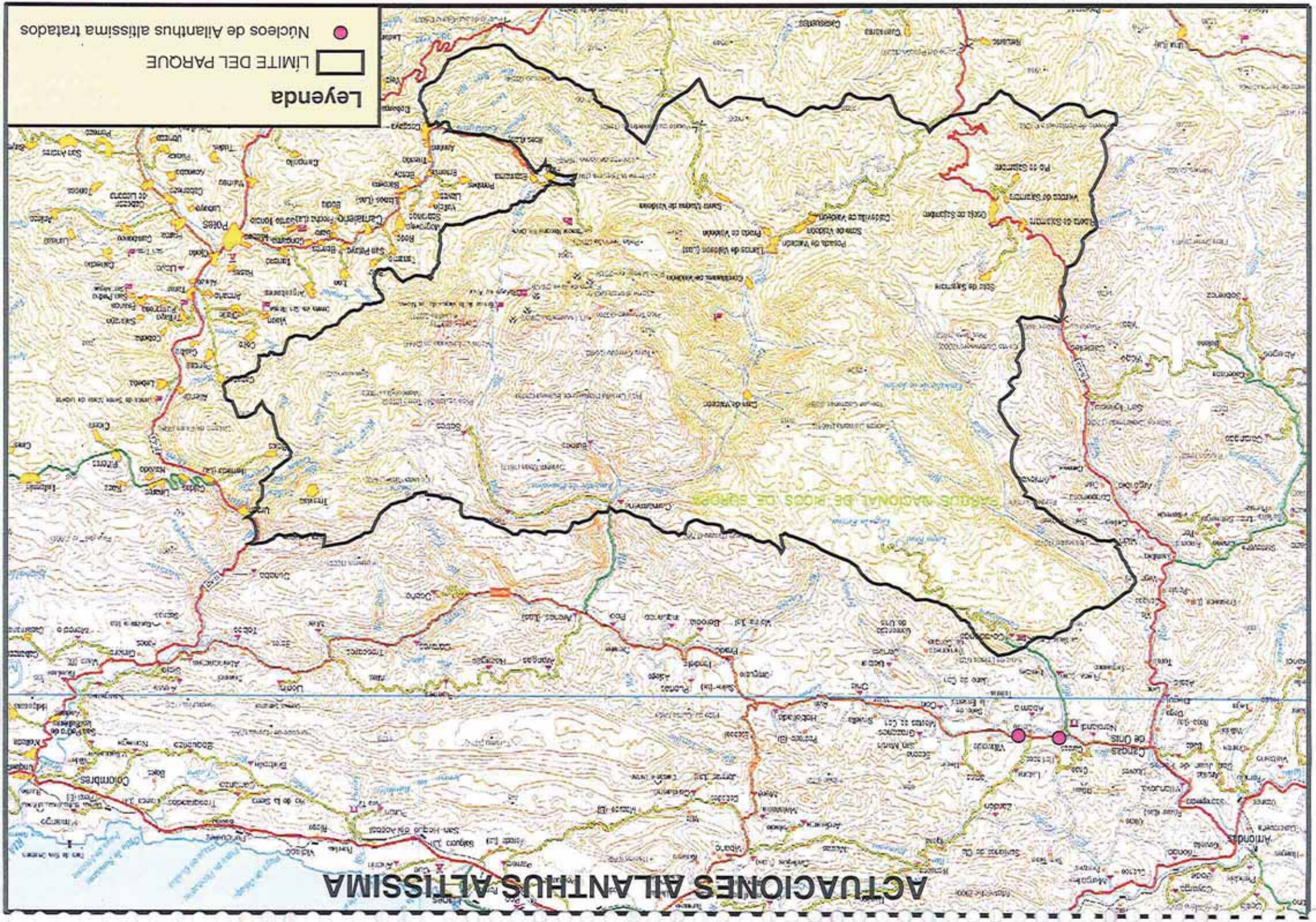

ACTUACIONES BUDDLEJA DAVIDII

PARQUE NACIONAL DE PICOS DE EUROPA

Legenda



Núcleos de Buddleja davidii tratados

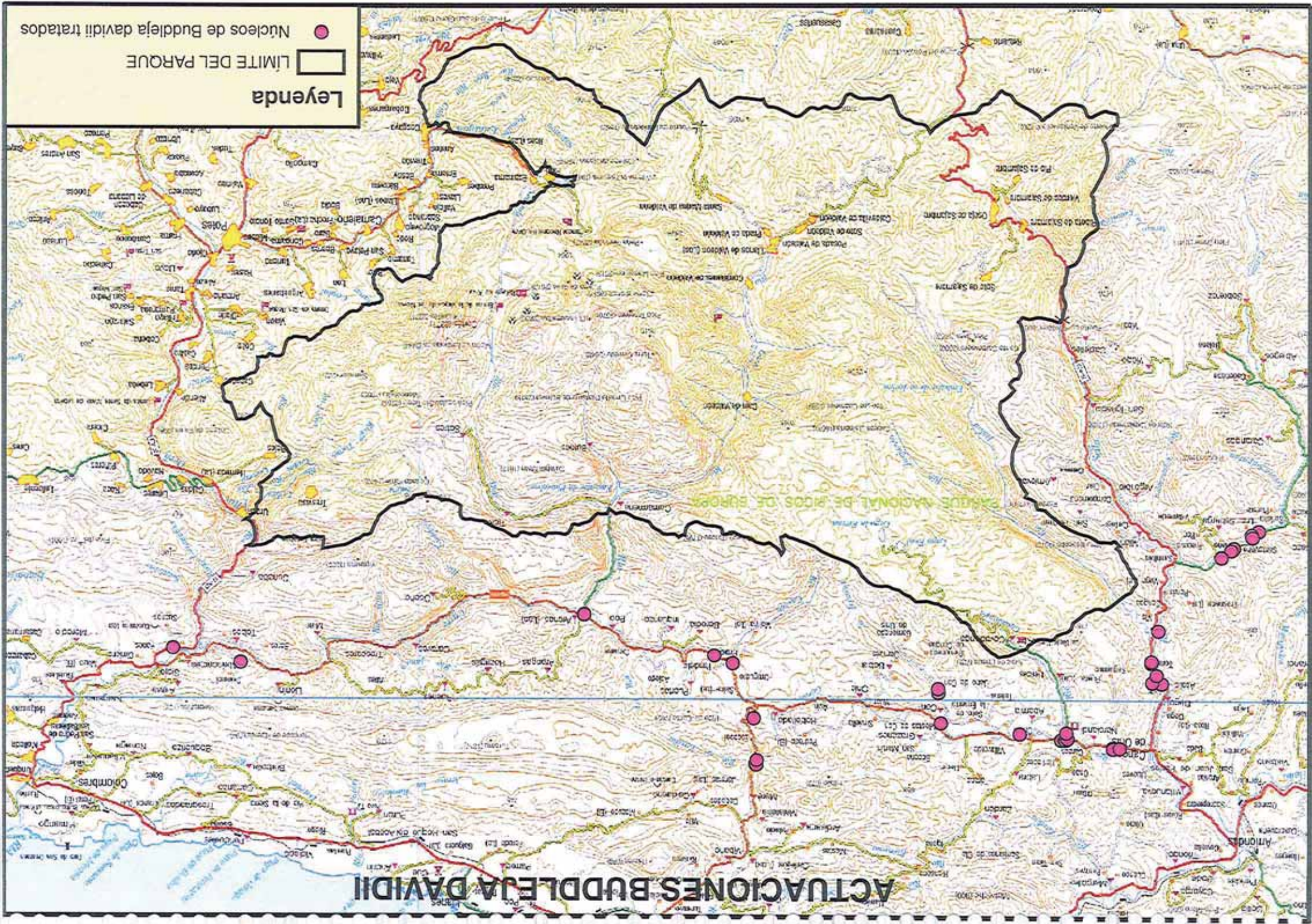

ACTUACIONES CORTADERIA SELLOANA

PARQUE NACIONAL DE PICOS DE EUROPA

Legenda

- Núcleos de Cortaderia seollana tratados
- LÍMITE DEL PARQUE

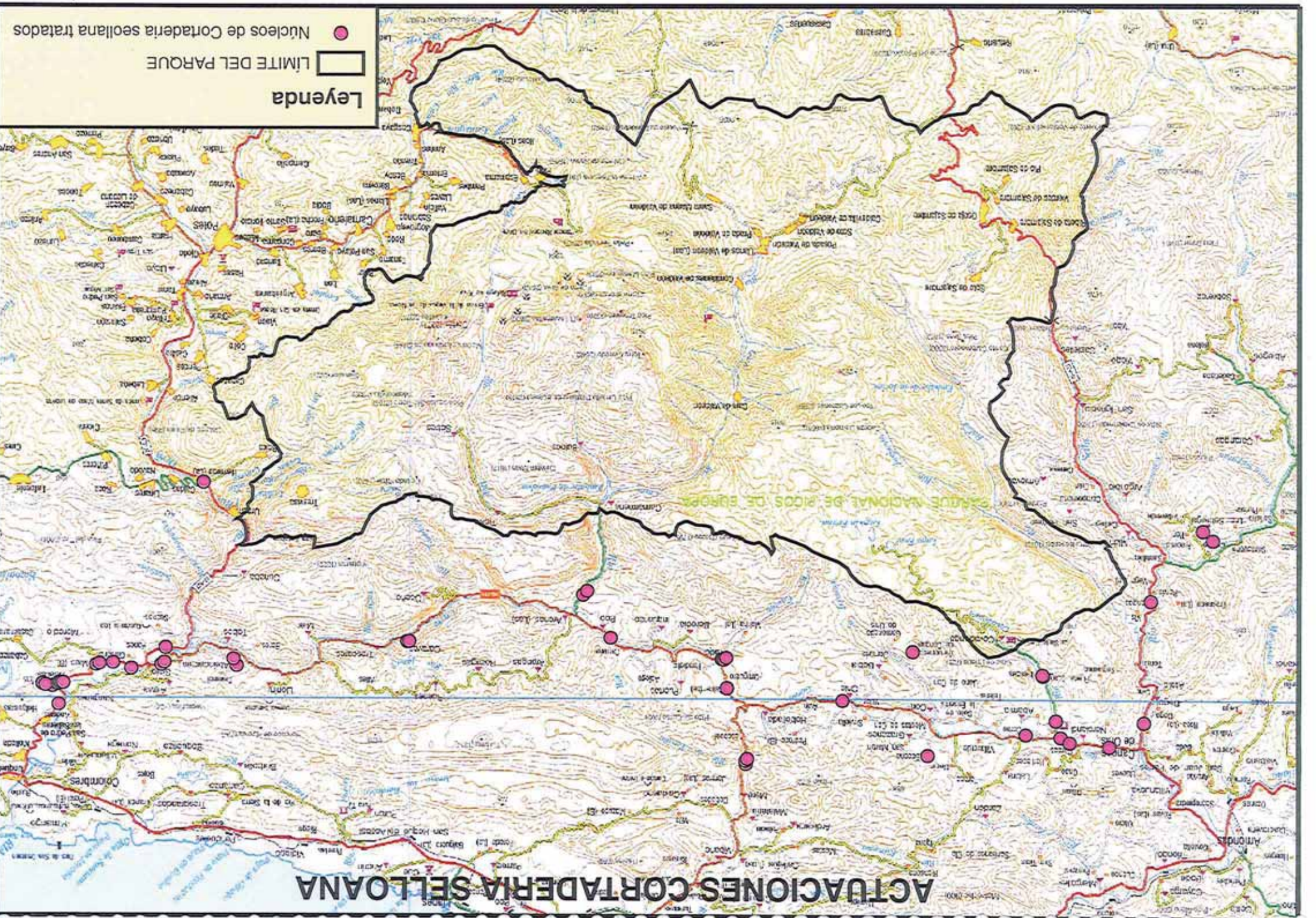

ACTUACIONES EUCALYPTUS GLOBULUS

PARQUE NACIONAL DE PICOS DE EUROPA

Legenda

- Núcleos de Eucalyptus globulus tratados
- ▭ LIMITE DEL PARQUE



ACTUACIONES OENOATHERA GLAZOVIANA

● Núcleos de Oenothera glazoviana tratados
□ LÍMITE DEL PARQUE

Legenda



Núcleos de *Phyllostachys aurea* tratados



LÍMITE DEL PARQUE



Legenda

ACTUACIONES PHYLLOSTACHYS AUREA



ACTUACIONES ROBINIA PSEUDOCACIA

PARKS NATIONAL DE PICOS DE EUROPA

Legenda

- ◻ LIMITE DEL PARQUE
- Núcleos de Robinia pseudocacia tratados

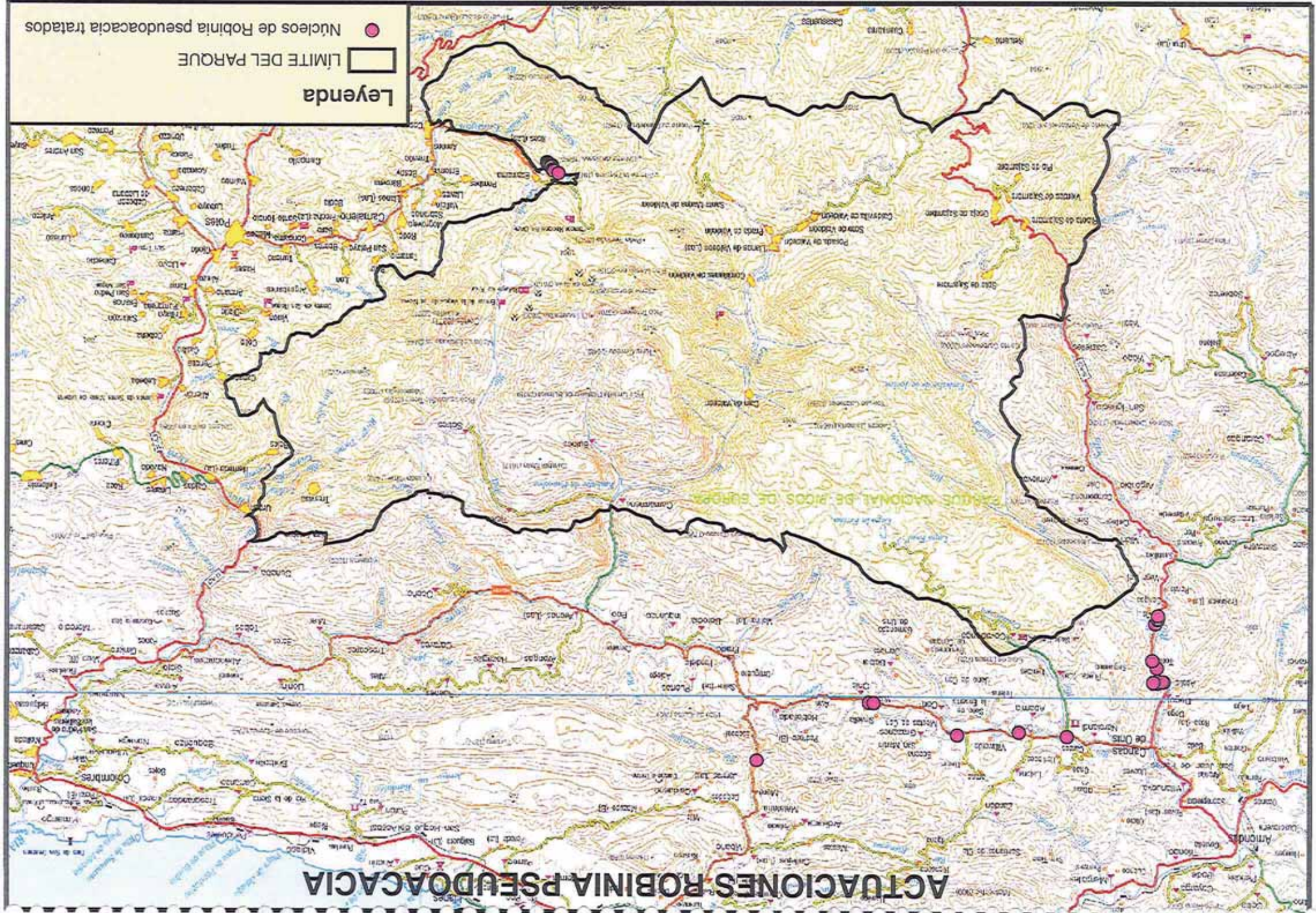

ACTUACIONES REYNOUTRIA JAPONICA

PARQUE NACIONAL DE PICOS DE EUROPA

● Núcleos de Reynoutria japónica tratados
□ LIMITE DEL PARQUE

Legenda

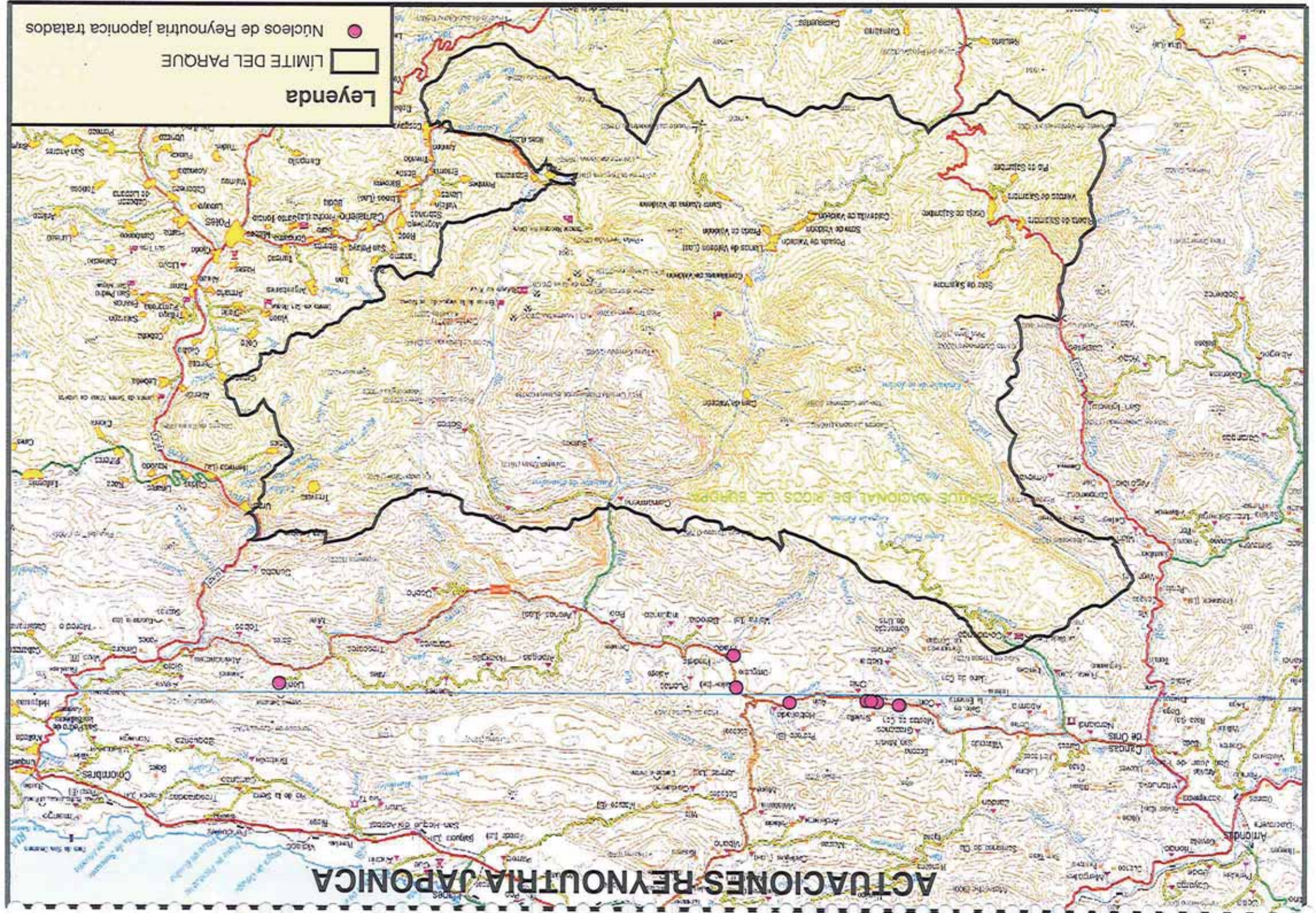

ACTUACIONES SENEJCIO MIKANIOIDES

PARQUE NACIONAL DE RIOS DE ESPEROS

Legenda

- Núcleos de Senecio mikanioides tratados
- LIMITE DEL PARQUE

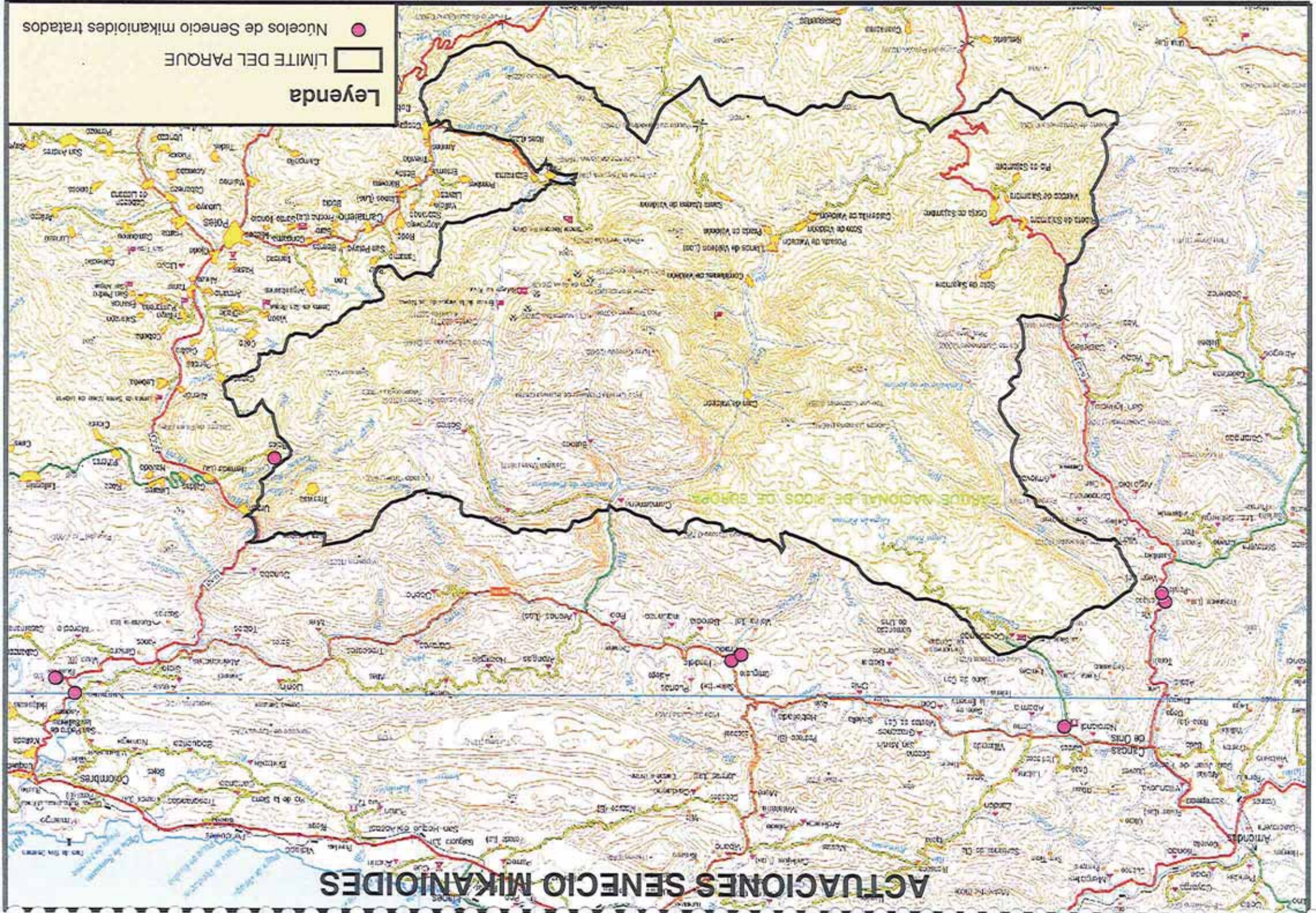

ACTUACIONES TRADESCANTIA FLUMINENSIS

PARQUE NACIONAL DE RÍOS DE EUROPA

Legenda

- Núcleos de Tradescantia fluminensis tratados
- ▭ LÍMITE DEL PARQUE

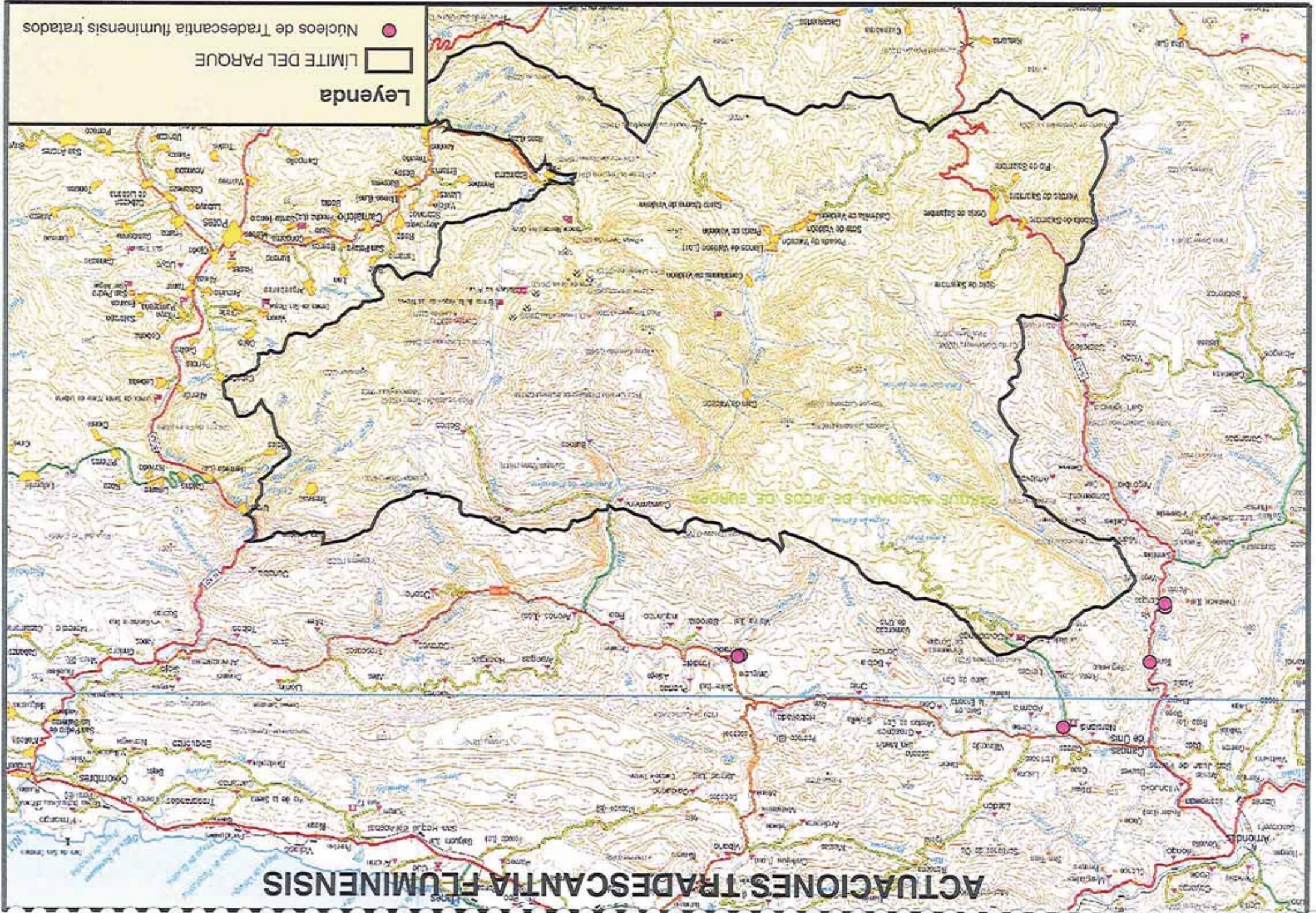

ACTUACIONES TROPAEOLUM MAJUS

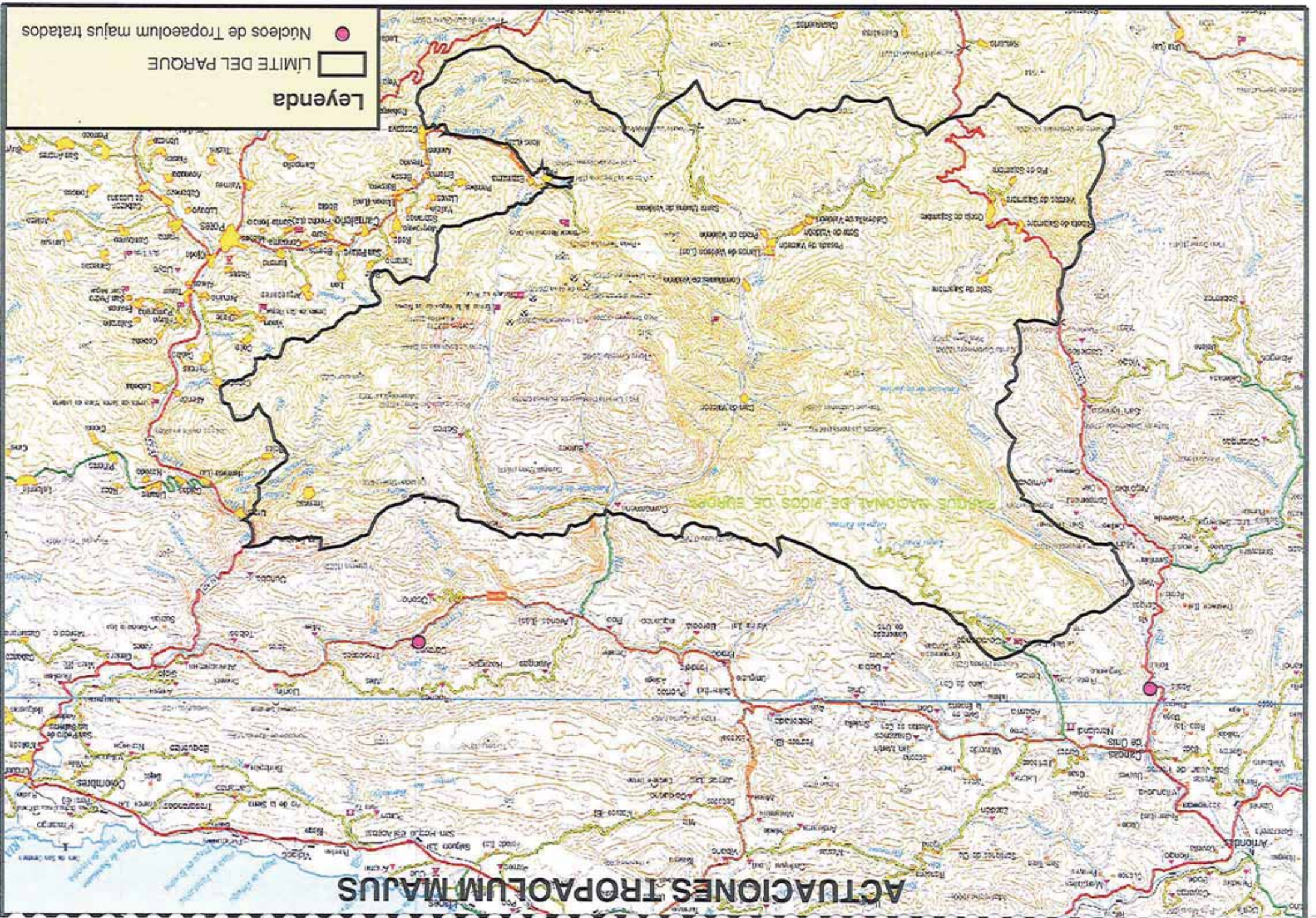

Legenda
● Núcleos de Tropaeolum majus tratados
□ LÍMITE DEL PARQUE



**CARTOGRAFÍA DE LAS ACTUACIONES
CARRETERA N-625 Y ALEDAÑOS**

Sede Social:
Maldonado, 58
28006 Madrid
Tel.: 91 396 34 00
Fax: 91 396 34 88

○ Núcleos de plantas alóctonas invasoras tratadas. N-625 pkm 154-153. Cangas de Onís

Legenda

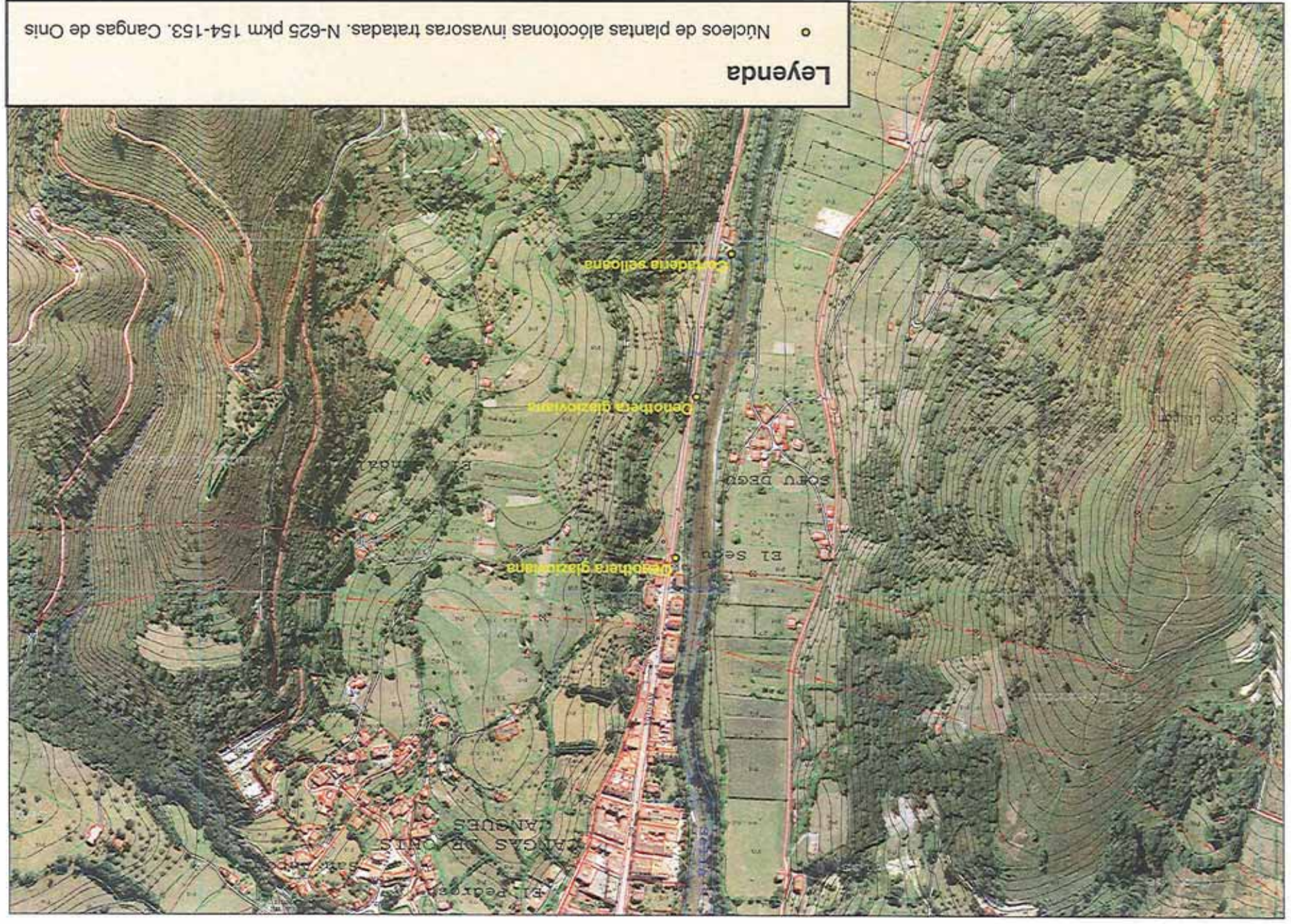



● Núcleos de plantas alóctonas invasoras tratadas. N-625 pkm 146-147, Córigos-Pervis

Legenda





**CARTOGRAFÍA DE LAS ACTUACIONES
CARRETERA AS-261 Y ALEDAÑOS**

Sede Social:
Maldonado, 58
28006 Madrid
Tel.: 91 396 34 00
Fax: 91 396 34 88

Leyenda

- Núcleos de plantas alcotomas invasoras tratadas. As-261 pkm 2. La Vega Sebarga



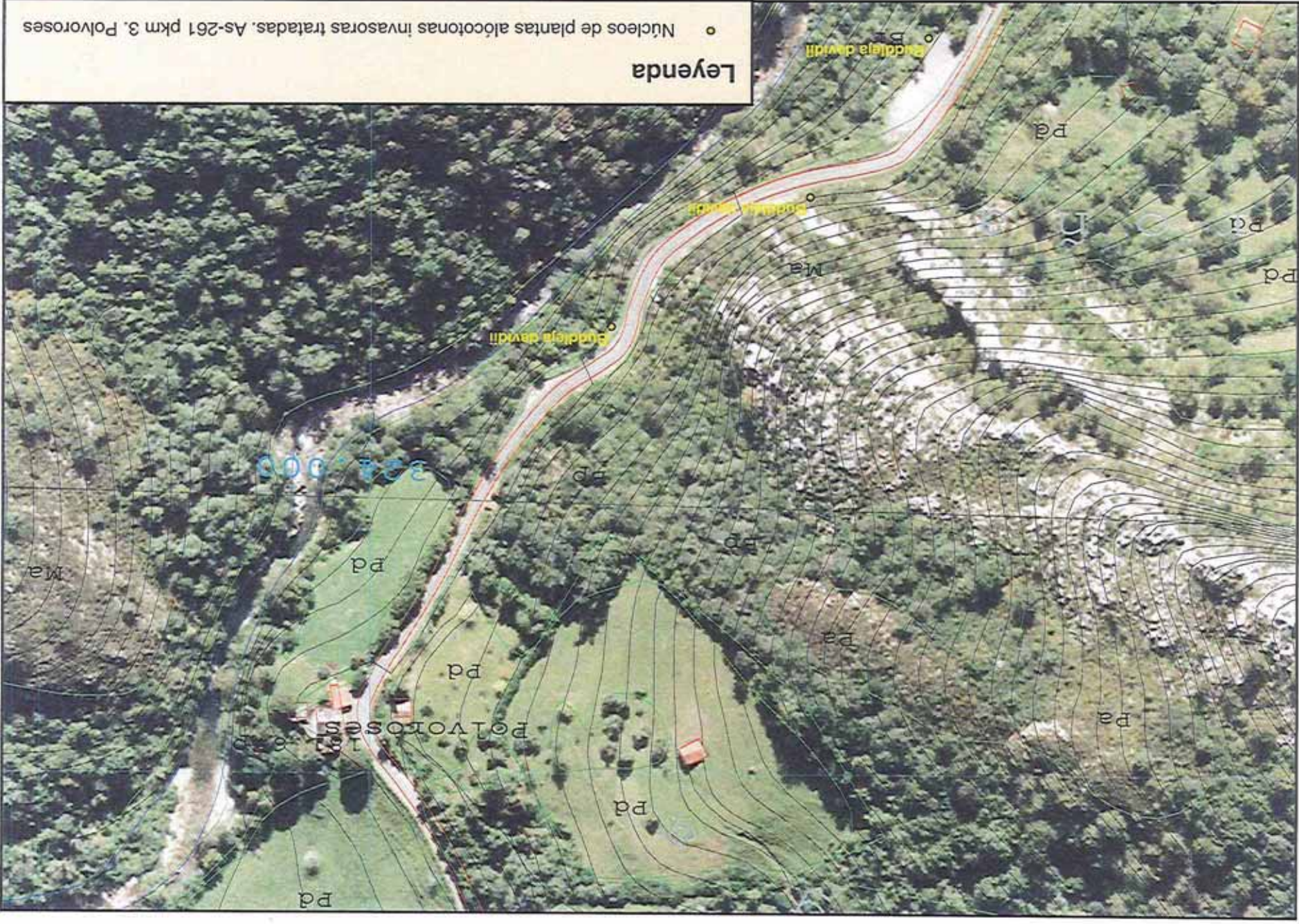

Legenda

- Núcleos de plantas alóctonas invasoras tratadas. As-261 pkm 3. Polvoroses

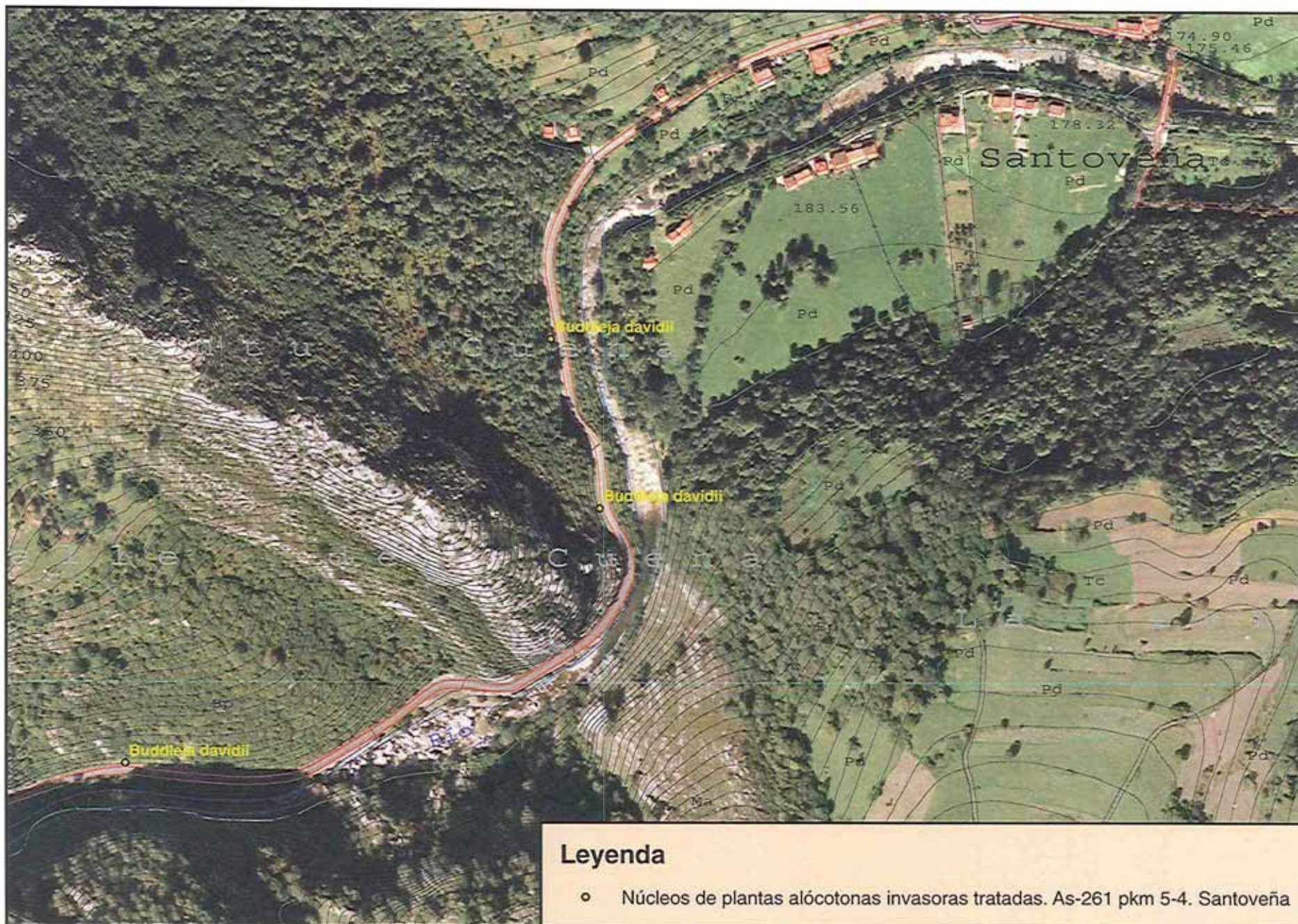

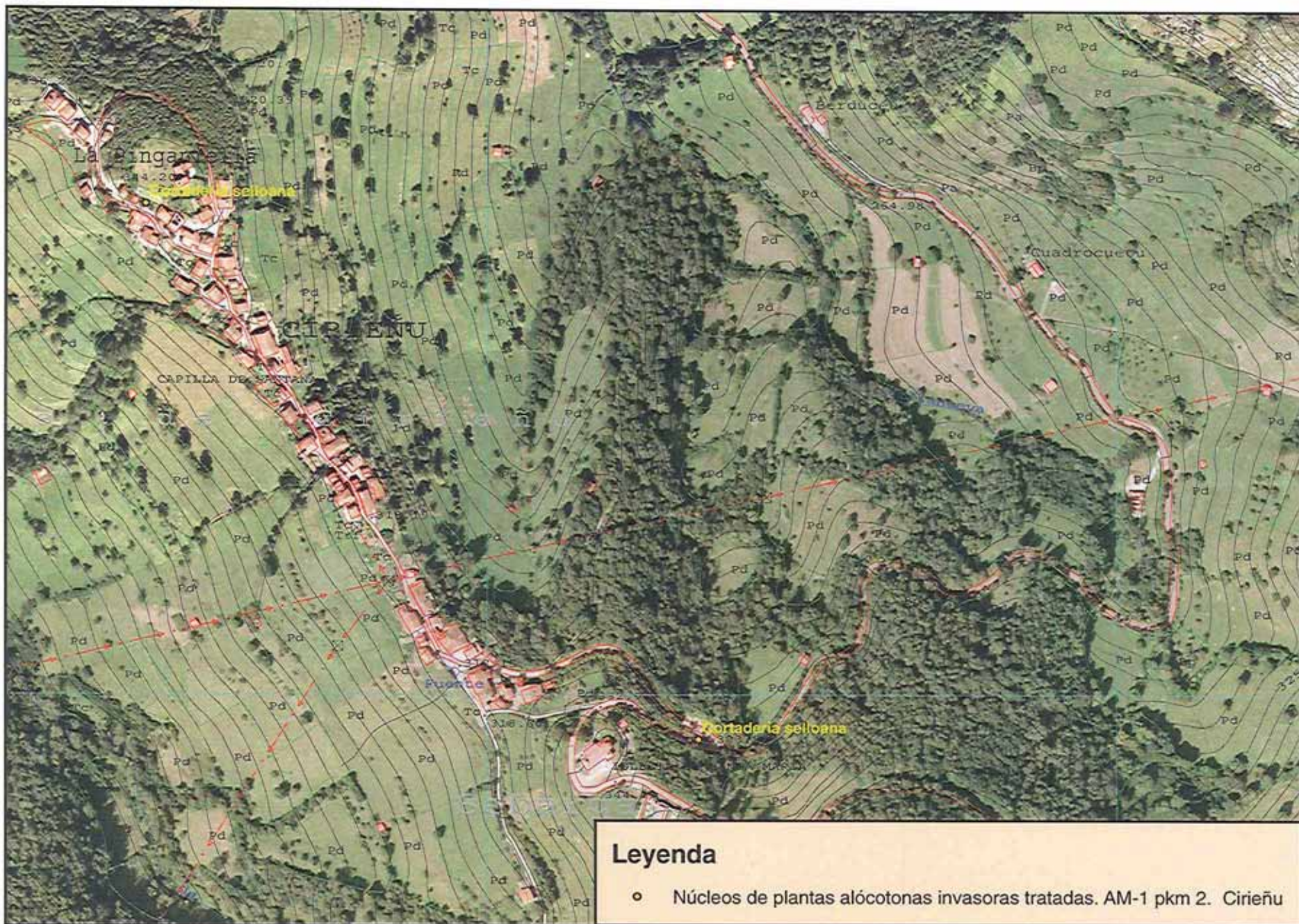

Leyenda

- o Núcleos de plantas alóctonas invasoras tratadas. AM-1 pkm 2. Ciriénu

**CARTOGRAFÍA DE LAS ACTUACIONES
CARRETERA N-114 Y ALEDAÑOS**

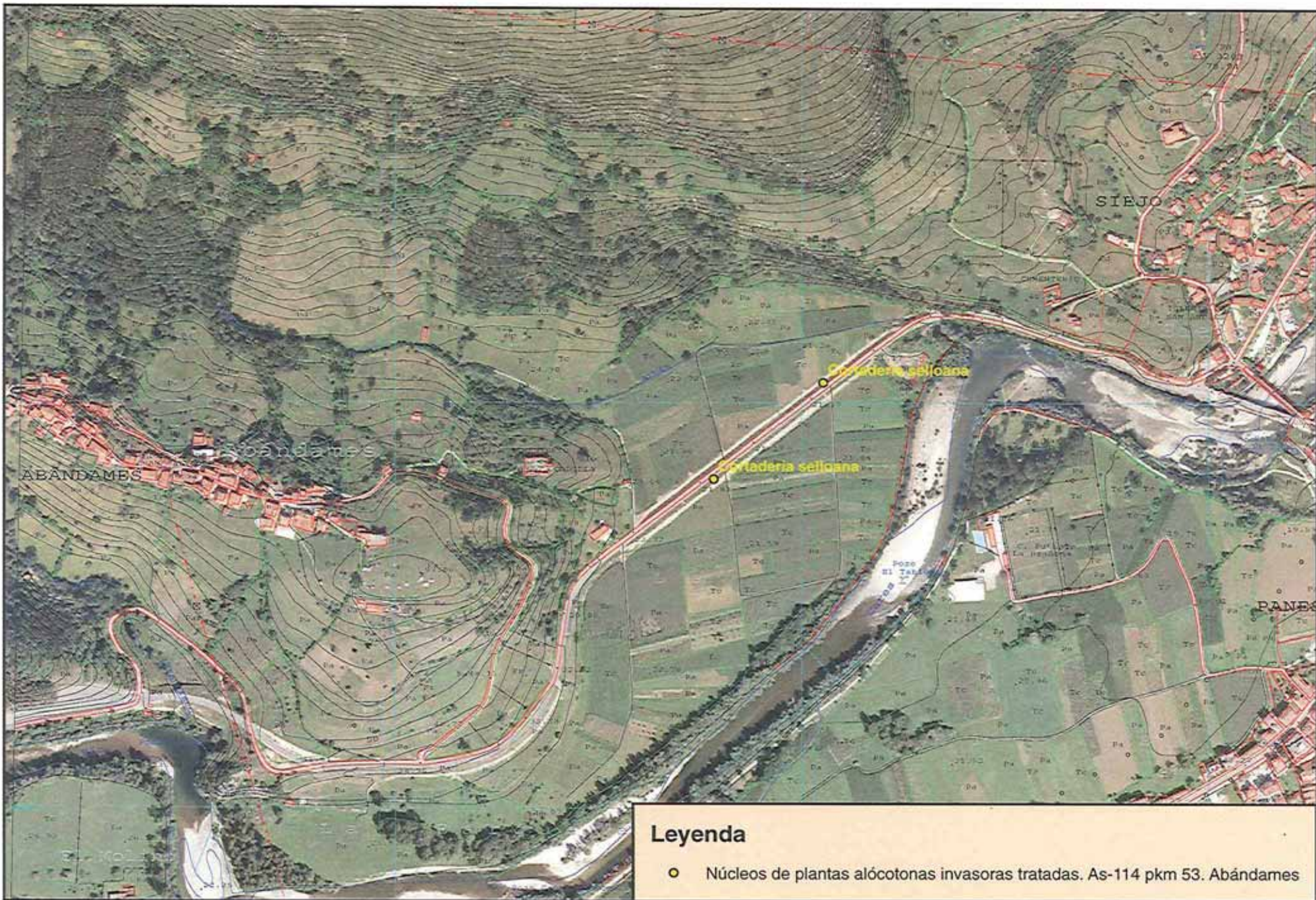

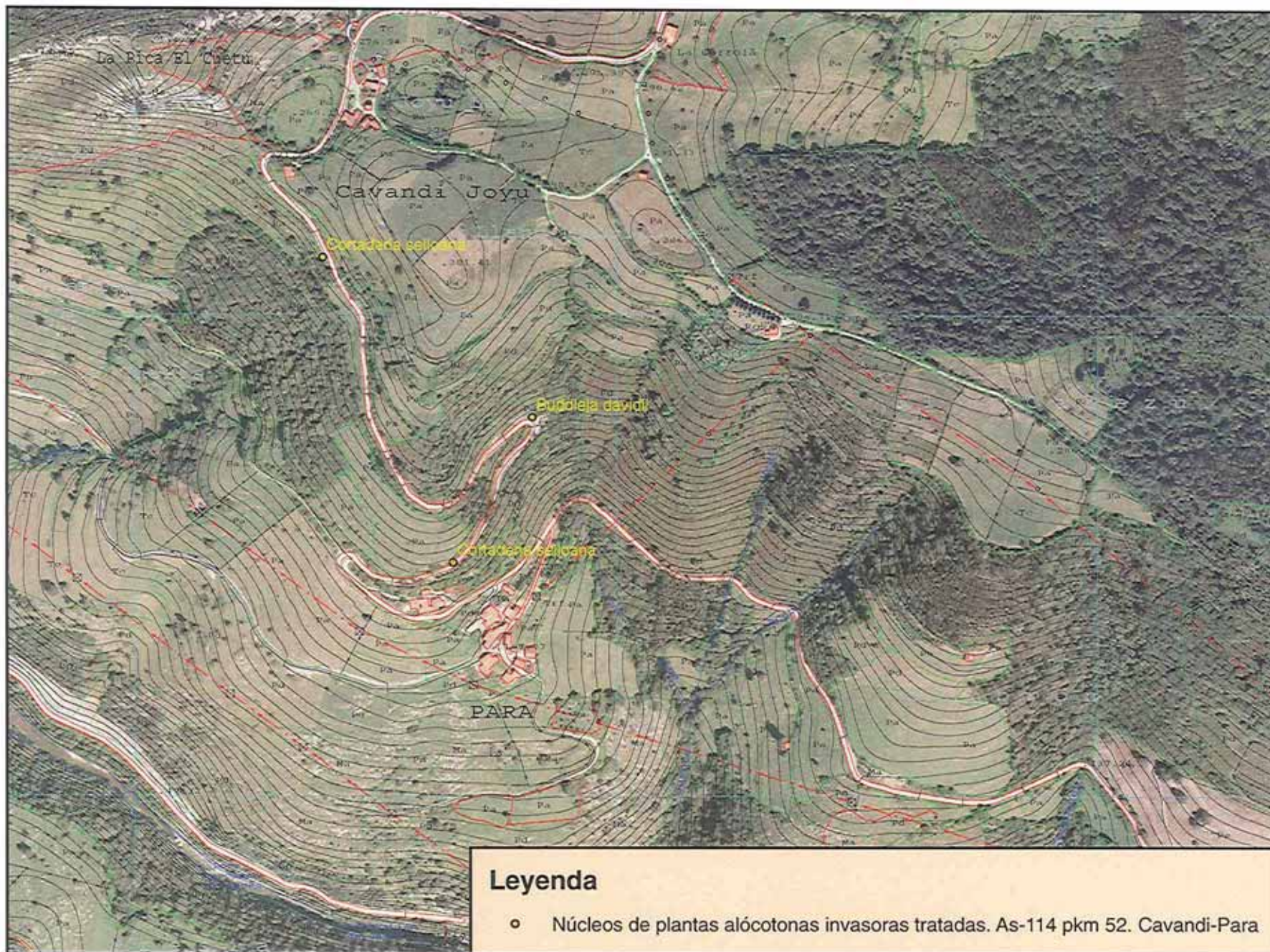

Leyenda

- Núcleos de plantas alóctonas invasoras tratadas. As-114 pkm 52. Cavandi-Para

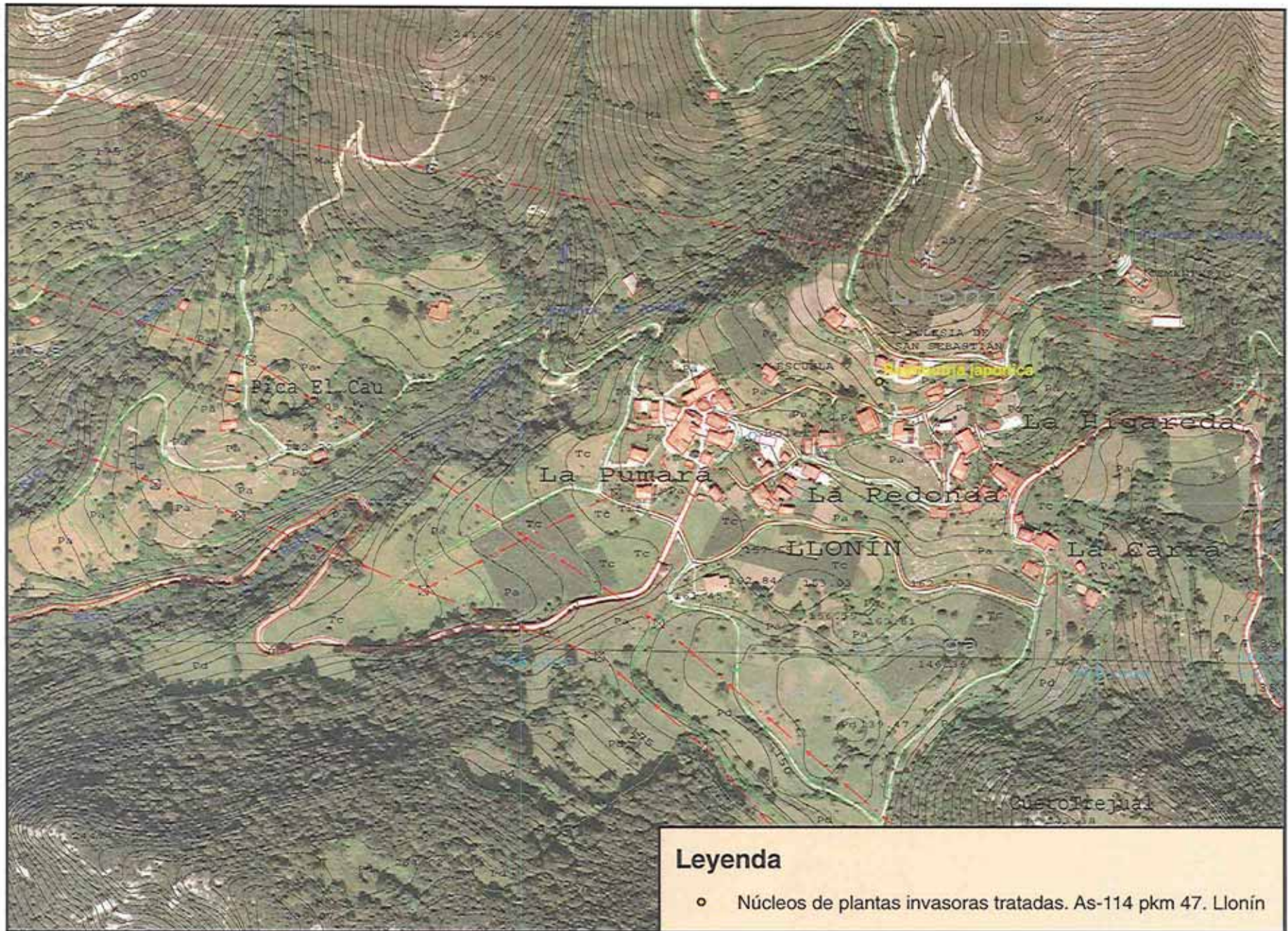

Leyenda

- Núcleos de plantas invasoras tratadas. As-114 pkm 47. Llonín

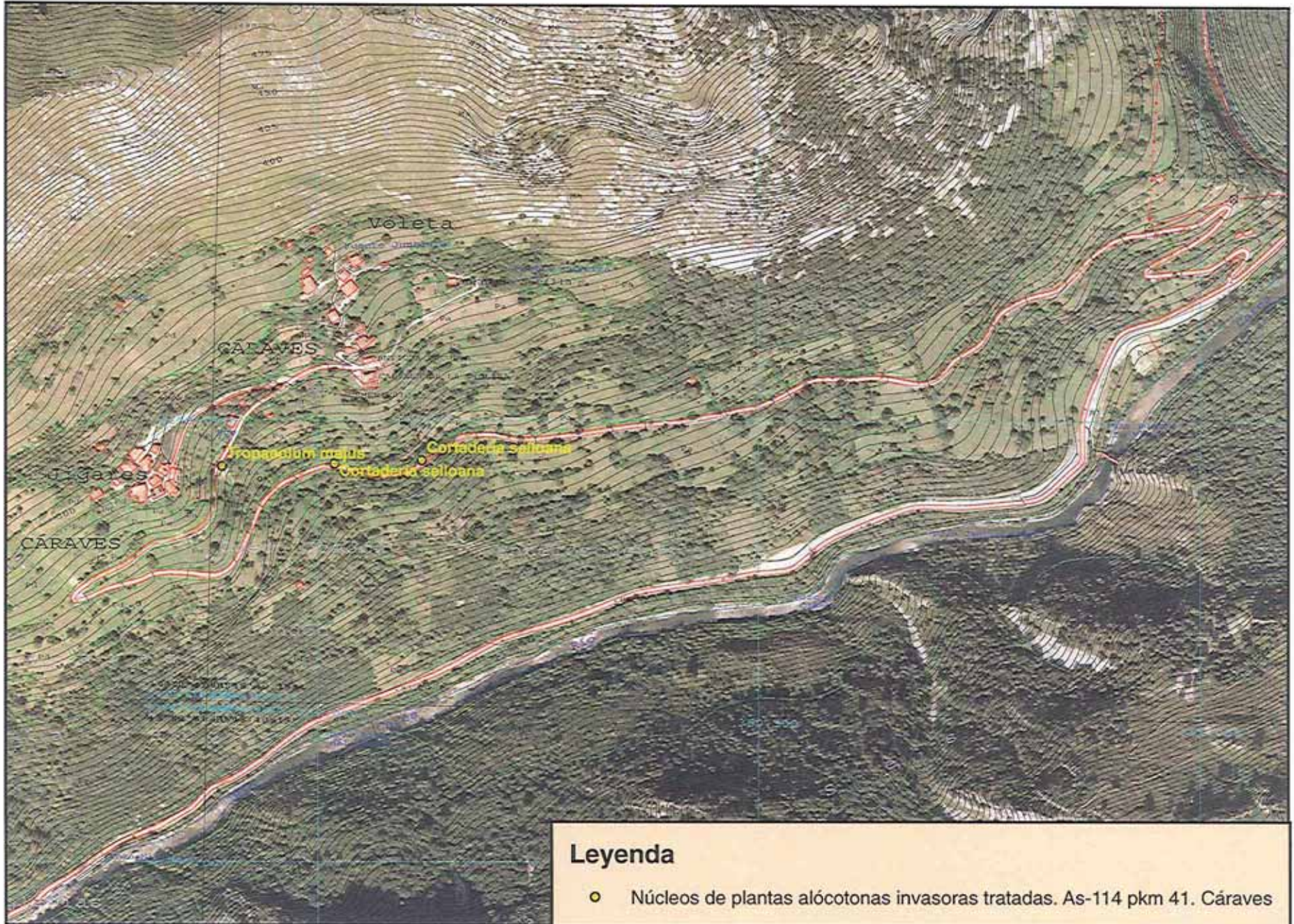

Leyenda

- Núcleos de plantas alóctonas invasoras tratadas. As-114 pkm 41. Cáraves

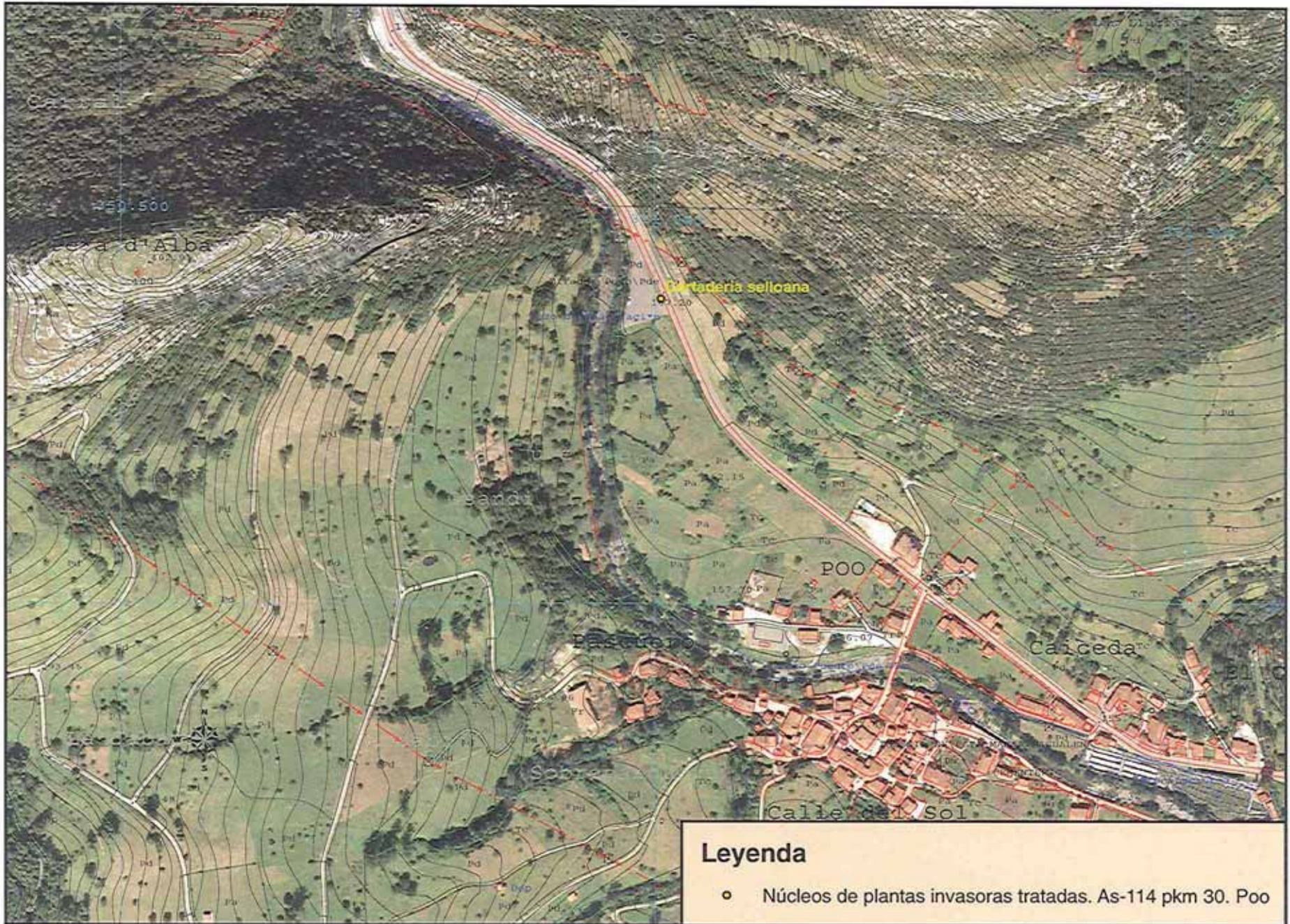



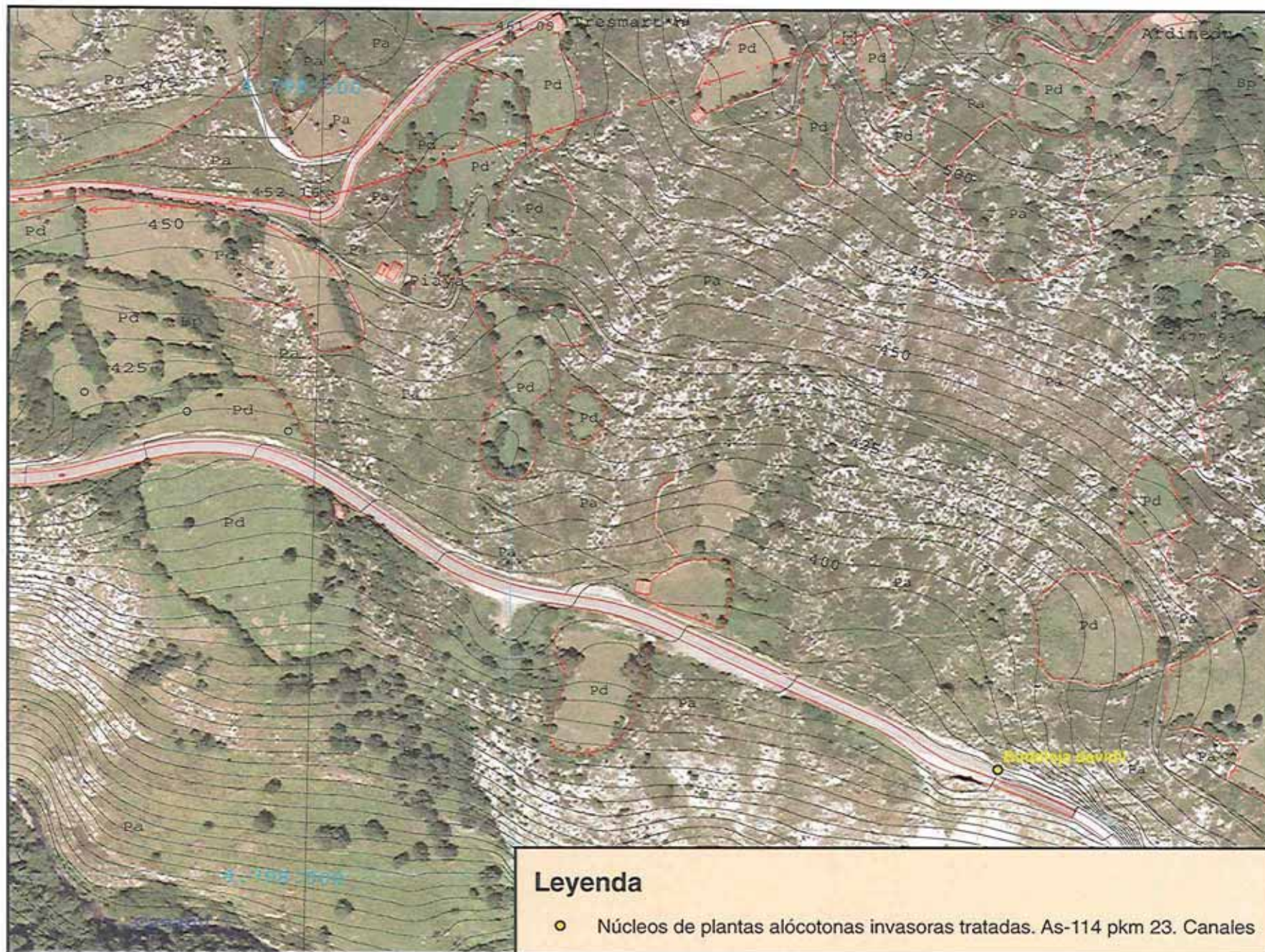

Leyenda

- Núcleos de plantas alóctonas invasoras tratadas. As-114 pkm 23. Canales

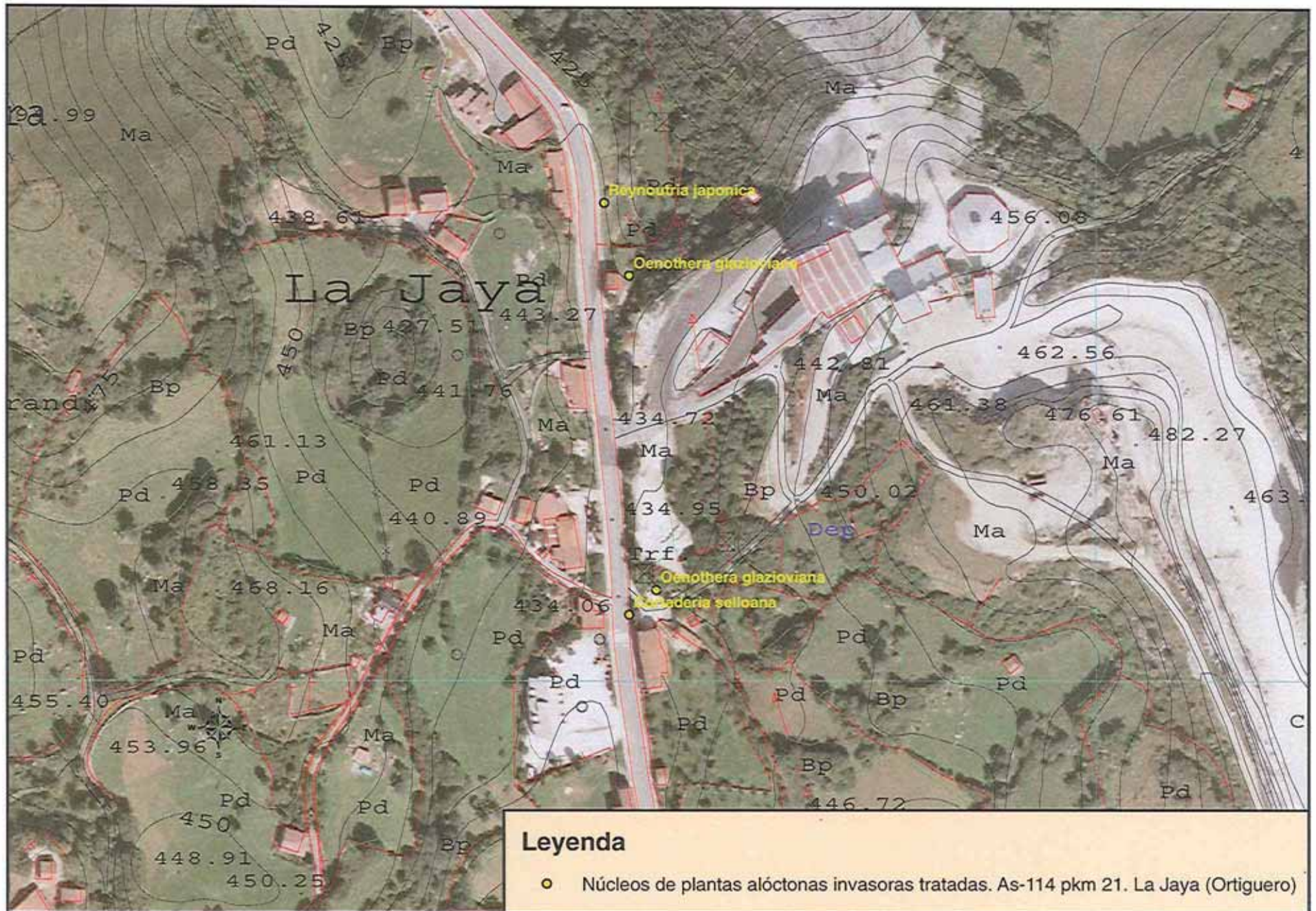

Leyenda

● Núcleos de plantas alóctonas invasoras tratadas. As-114 pkm 21. La Jaya (Ortiguero)

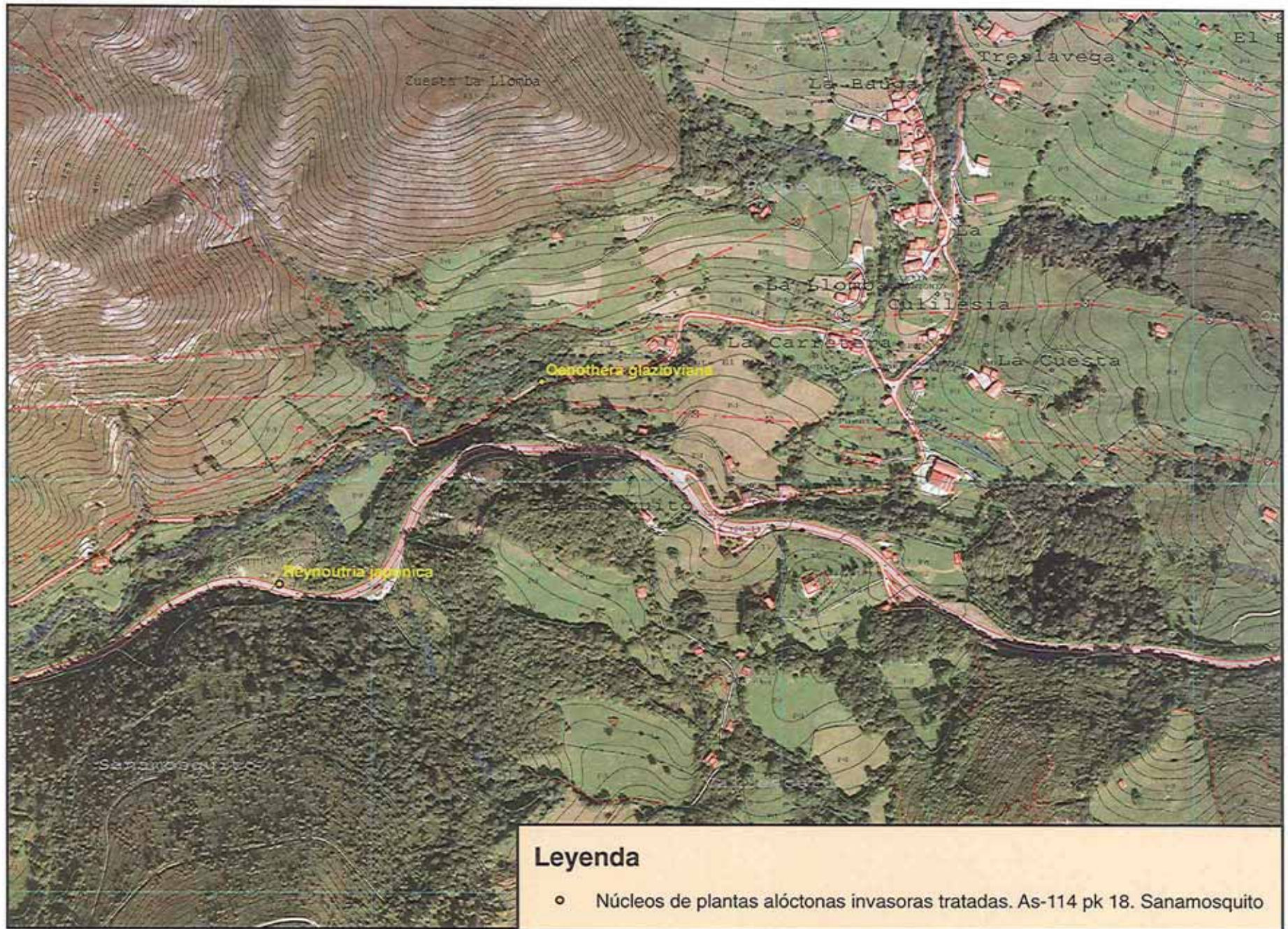

Leyenda

○ Núcleos de plantas alóctonas invasoras tratadas. As-114 pk 18. Sanamosquito

○ Núcleos de plantas invasoras tratadas, As-114 pkm 14, Soberón

Legenda



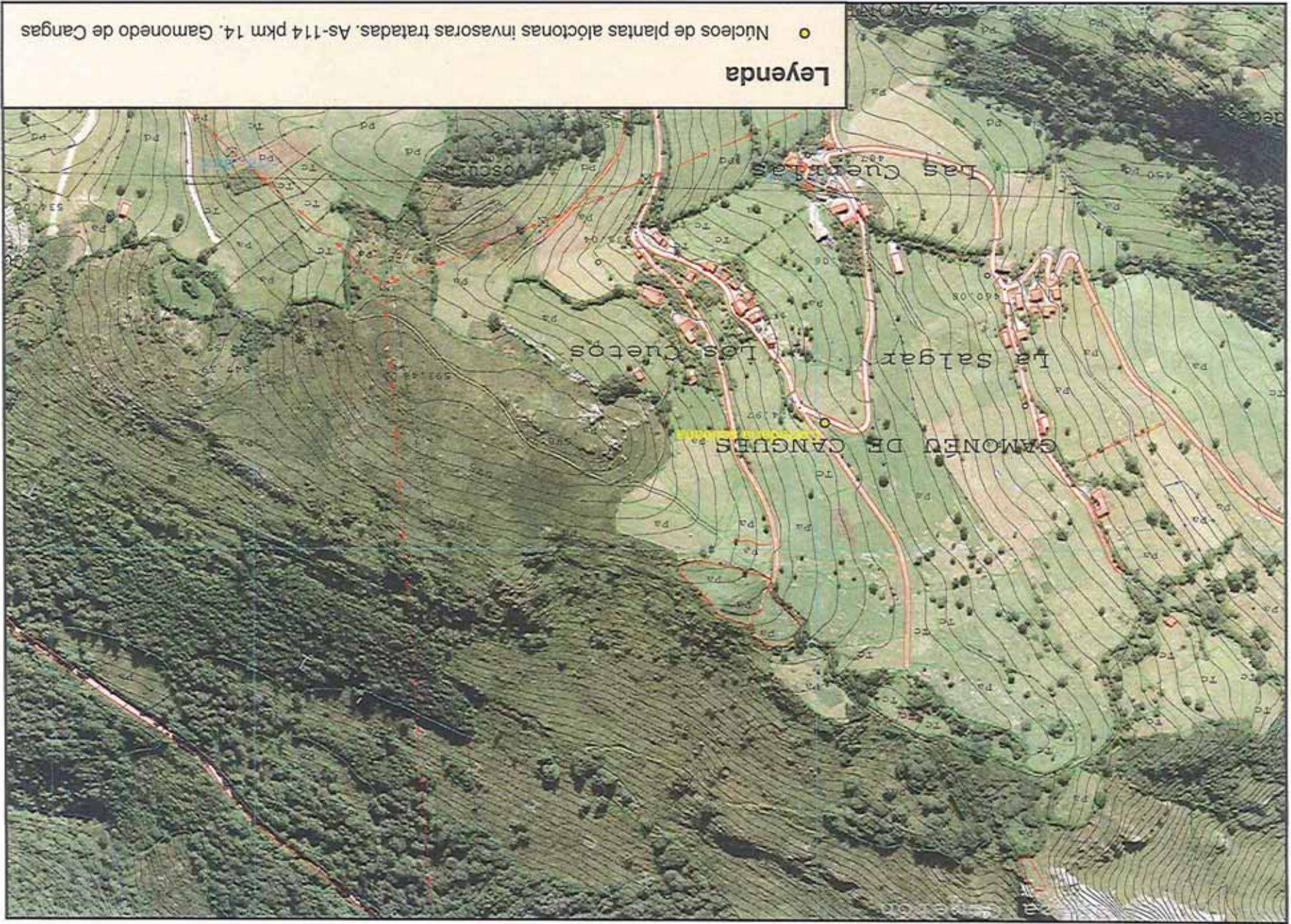

Legenda

○ Nucleos de plantas alóctonas invasoras tratadas. As-114 pkm 14. Gamonedo de Cangas

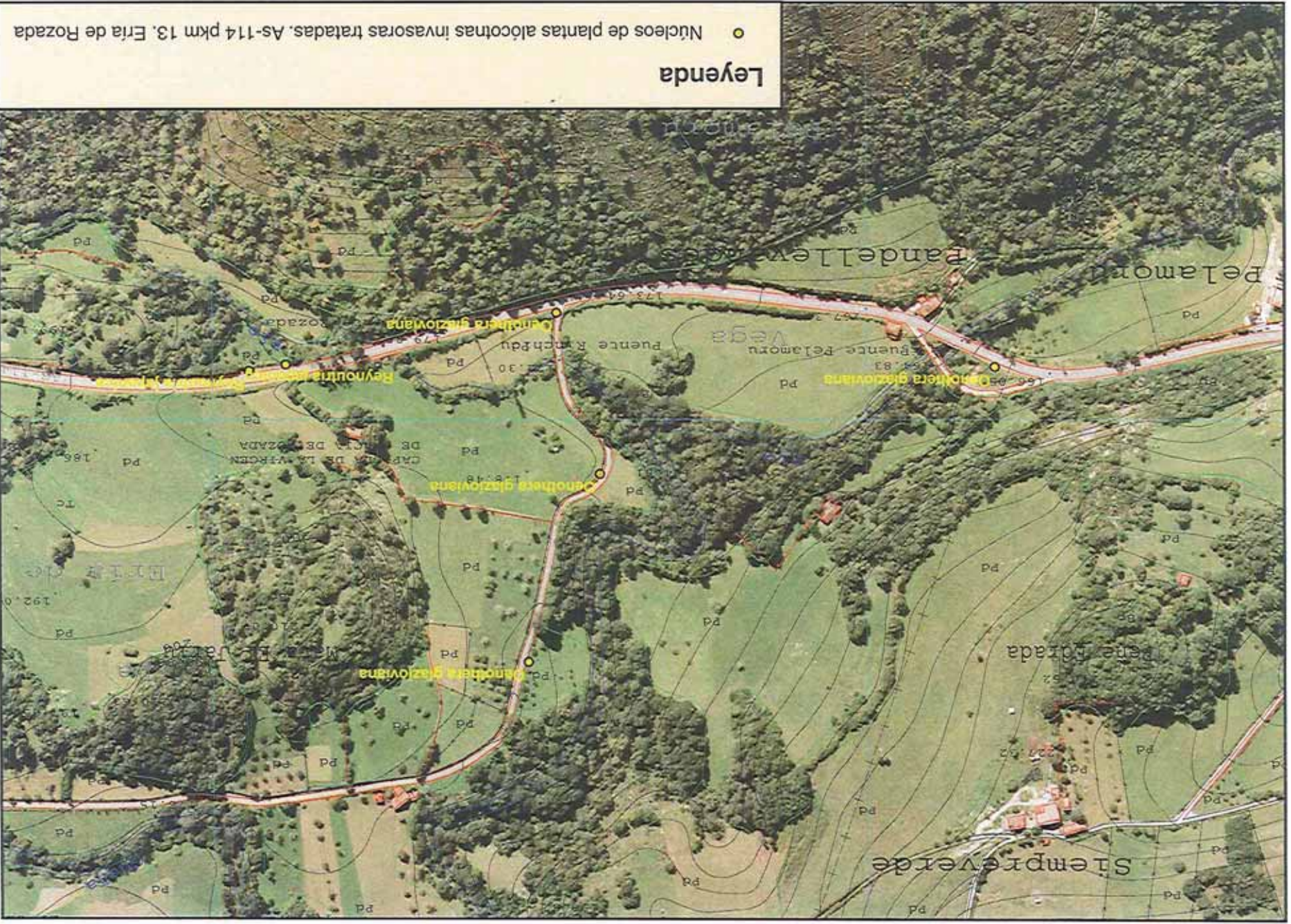

Legenda

○ Núcleos de plantas alcofnas invasoras tratadas. As-114 pkm 13. Eria de Rozada

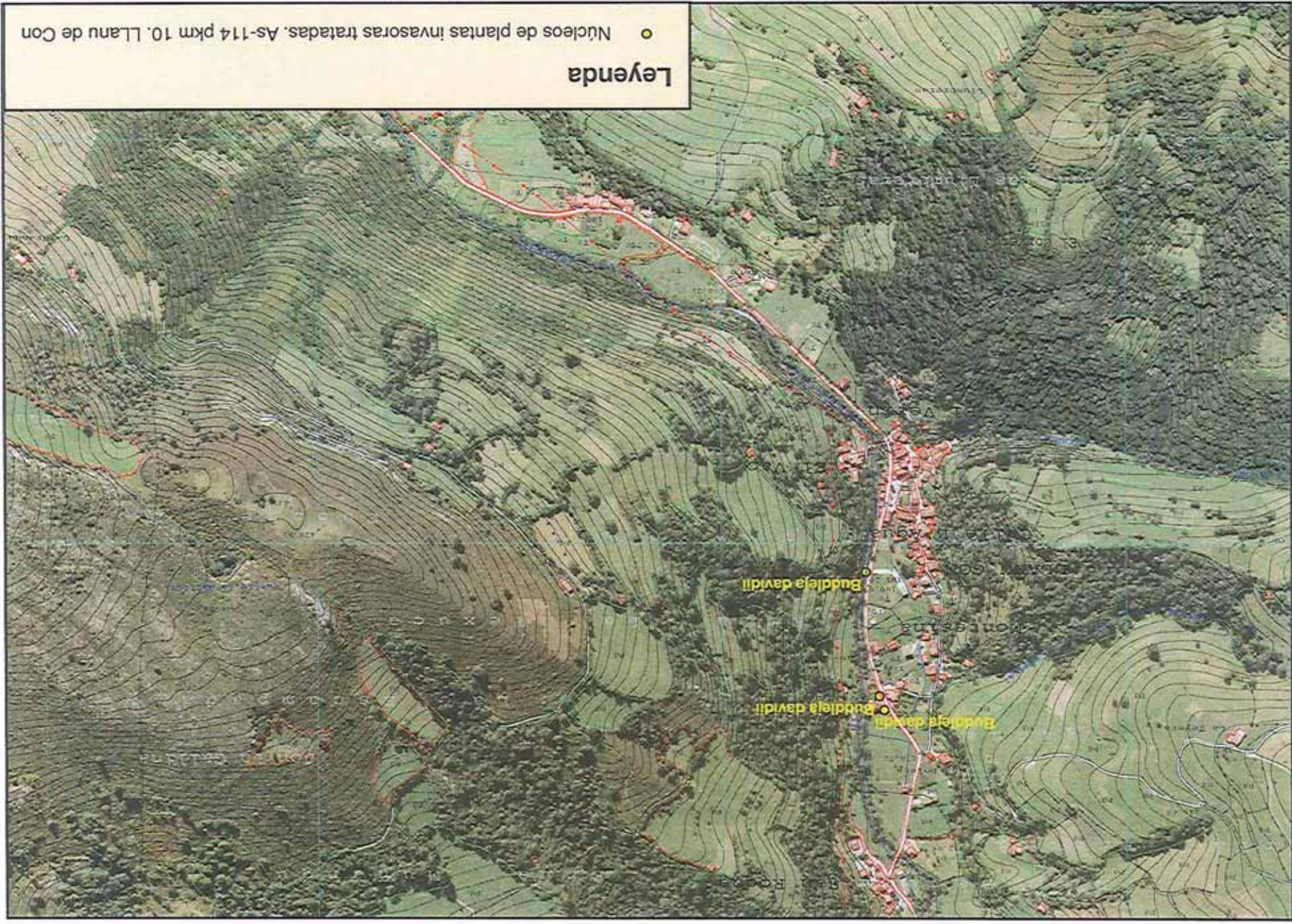

Leyenda

○ Núcleos de plantas invasoras tratadas. As-114 pkm 10. Llanu de Con

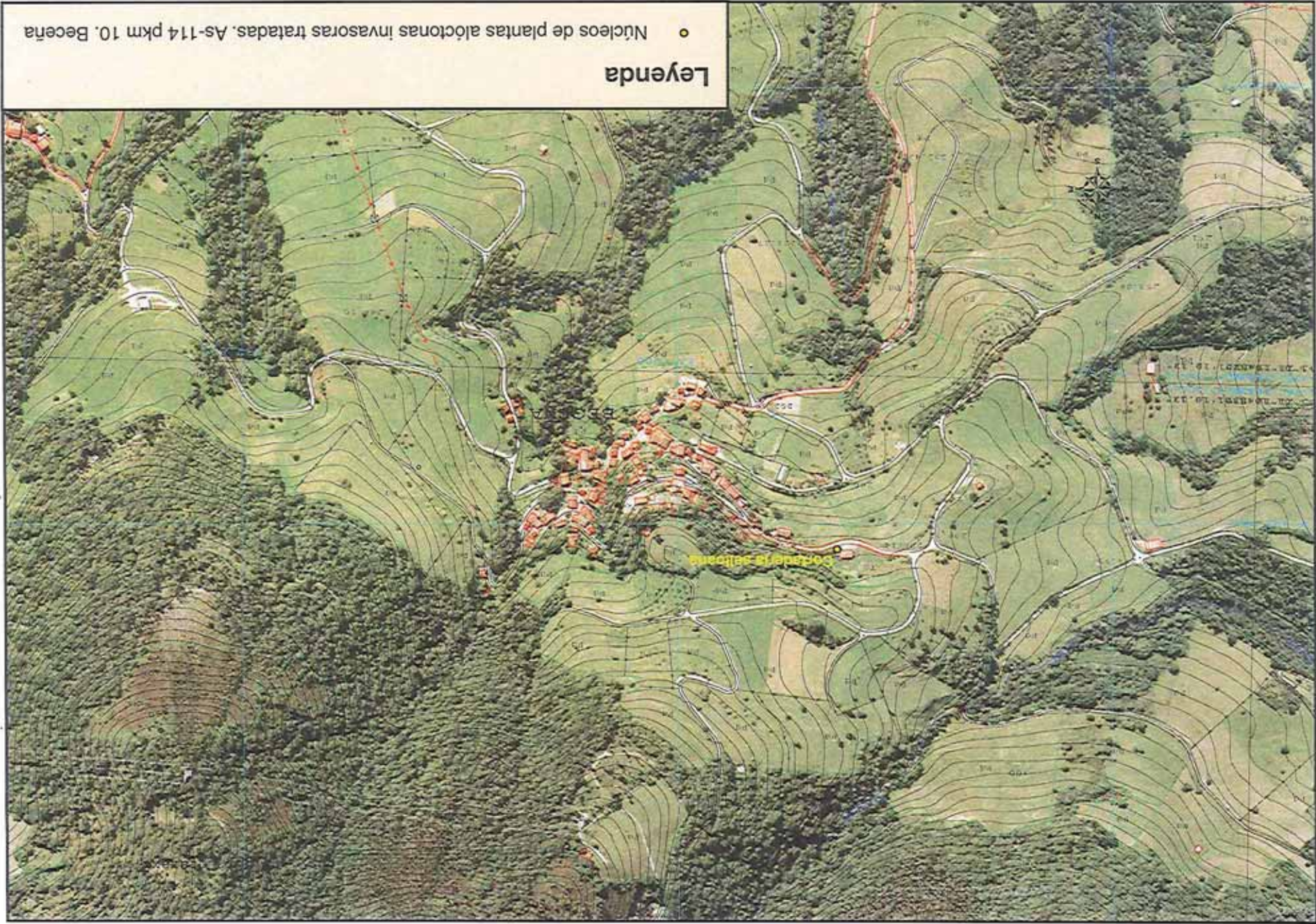

Legenda
○ Núcleos de plantas alóctonas invasoras tratadas. As-114 pk 9, Lagüena

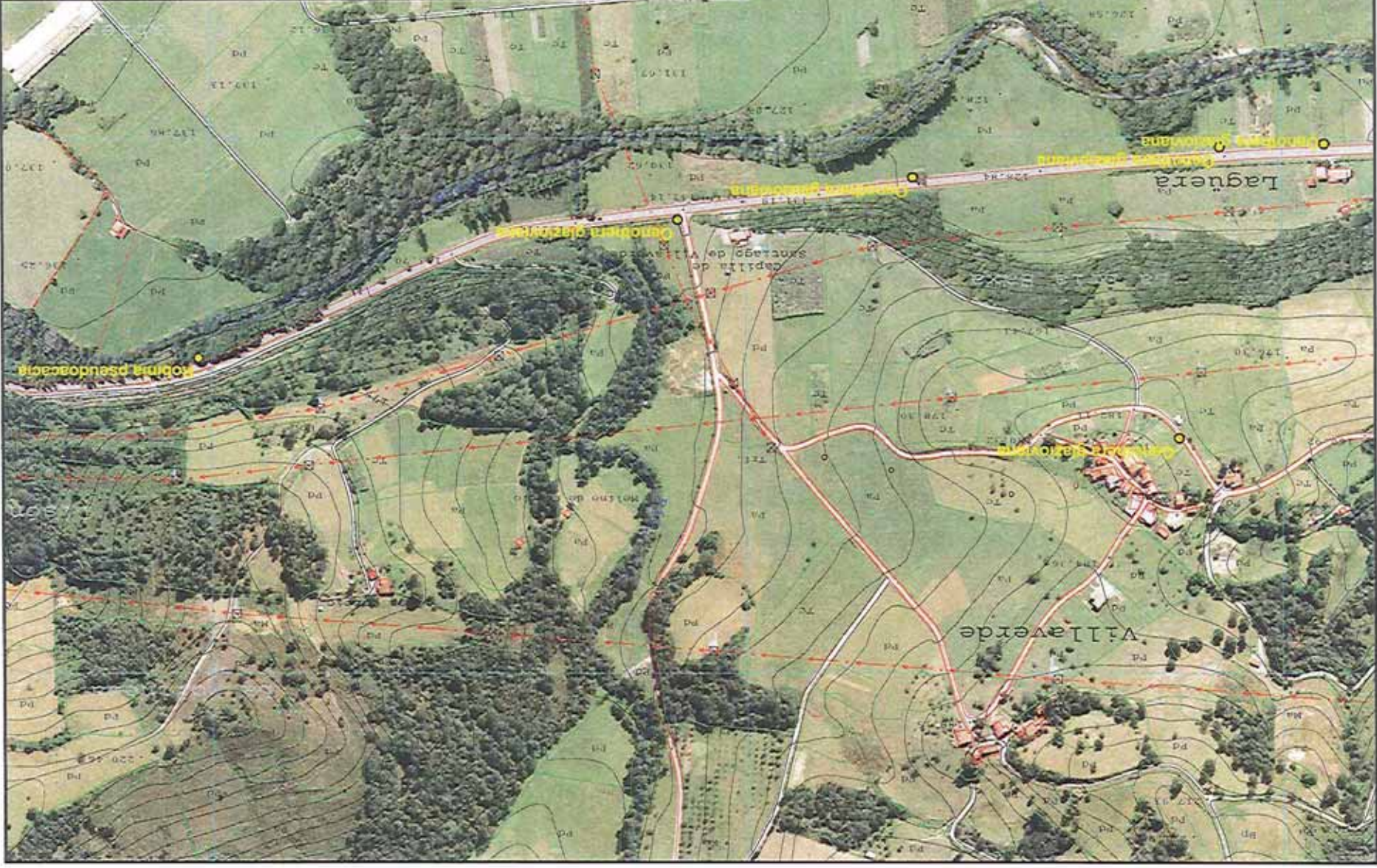

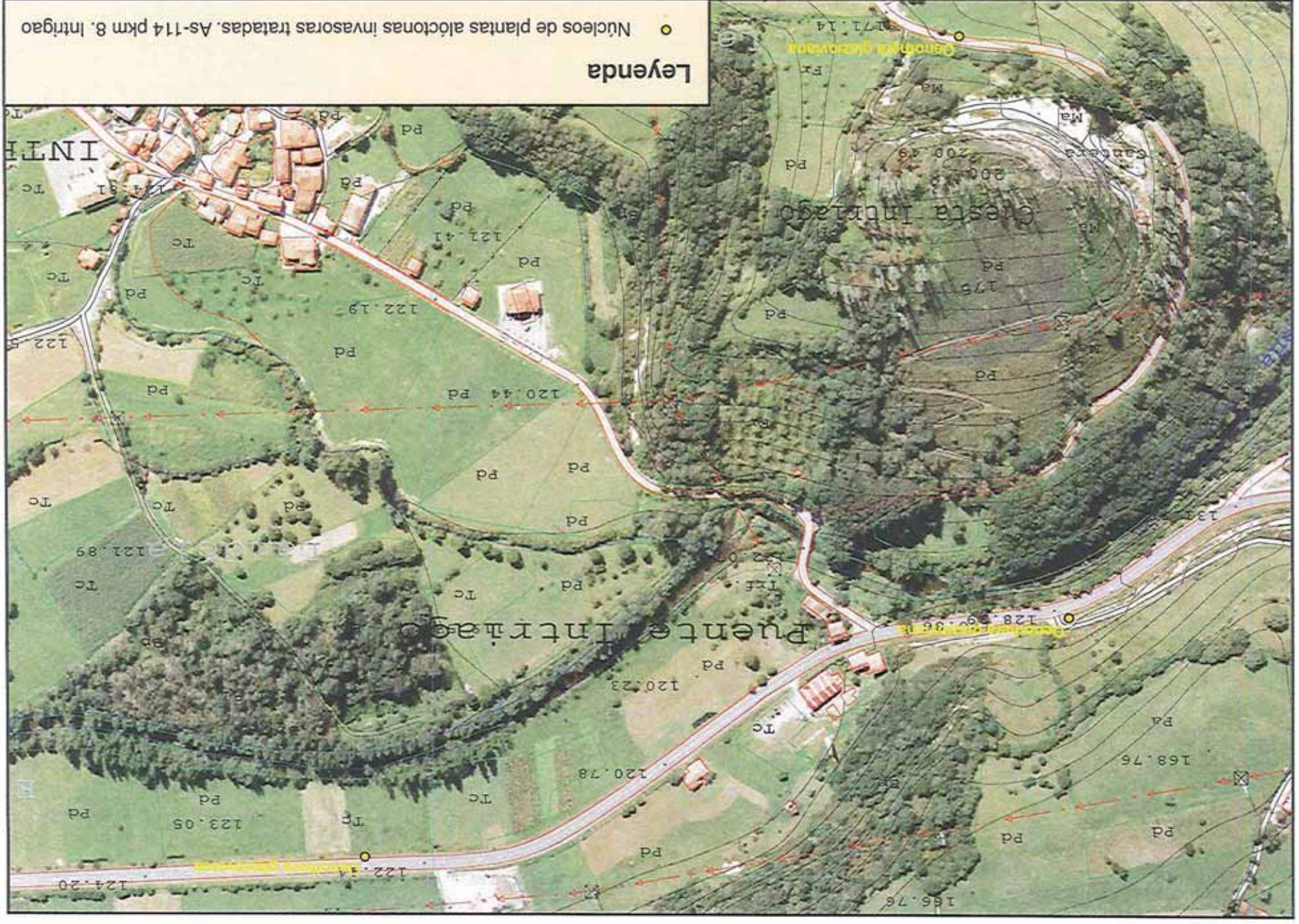

Legenda

○ Núcleos de plantas aloctonas invasoras tratadas. As-114 pkm 8. Intrigao

INTI

Puente Intrigao

Cuesta Intrigao

Genoma glaberrima

Genoma glaberrima

120.44 Pd
122.19 Pd
121.41 Pd
121.89 Tc
123.05 Pd
124.20 Pd
120.78 Pd
120.23 Pd
128.59 Pd
168.76 Pd
166.76 Pd
171.14 Pd
175 Pd
176 Pd
200 Pd
208.48 Pd

○ Núcleos de plantas alcotonas invasoras tratadas. As 114 pkm 7-6. Corao

Leyenda



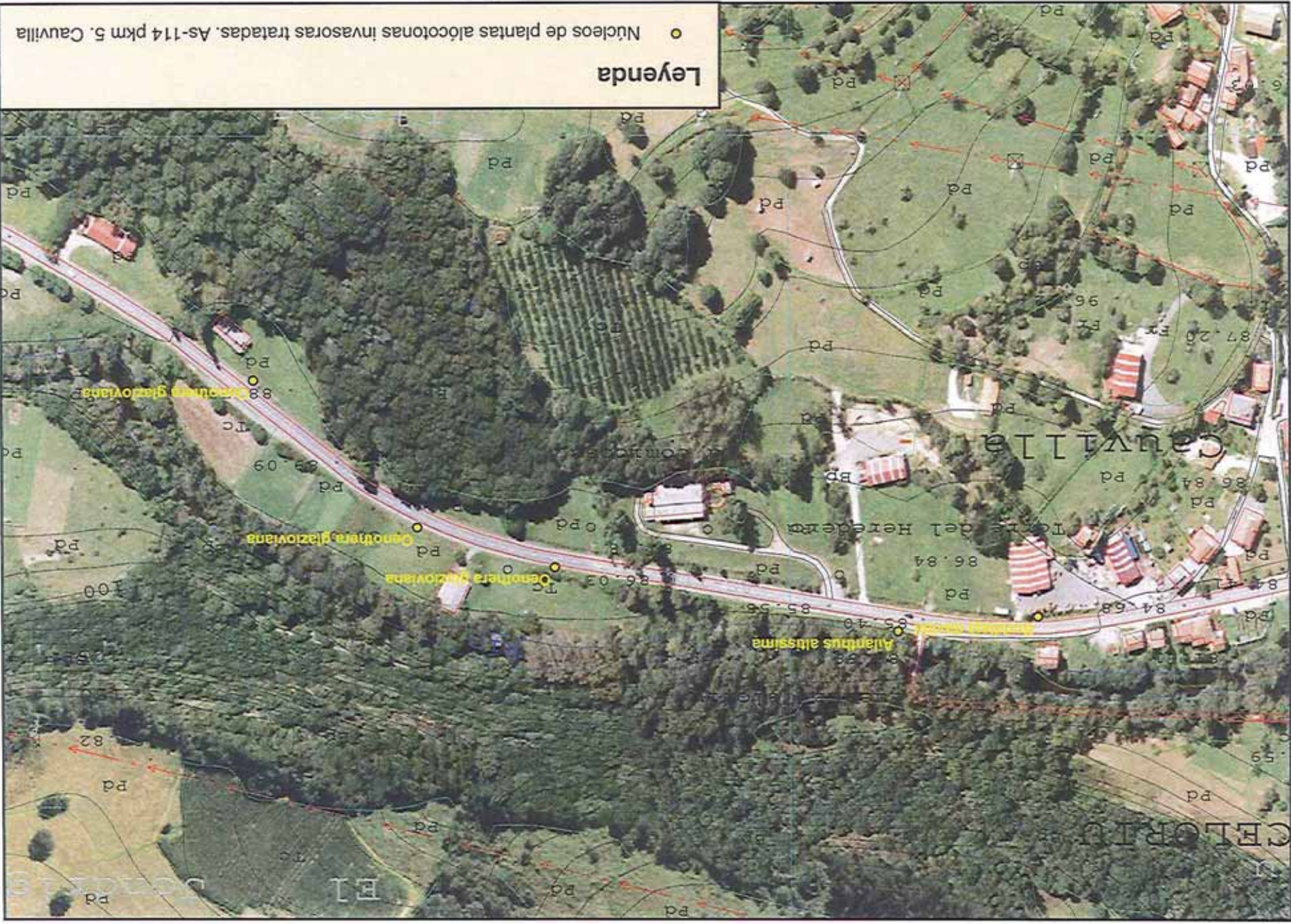

Leyenda

○ Núcleos de plantas alcotonas invasoras tratadas. As-114 pkm 5. Cavilla

Legenda

● Núcleos de plantas alcotonas invasoras tratadas. As-114 pkm 3. Susierra

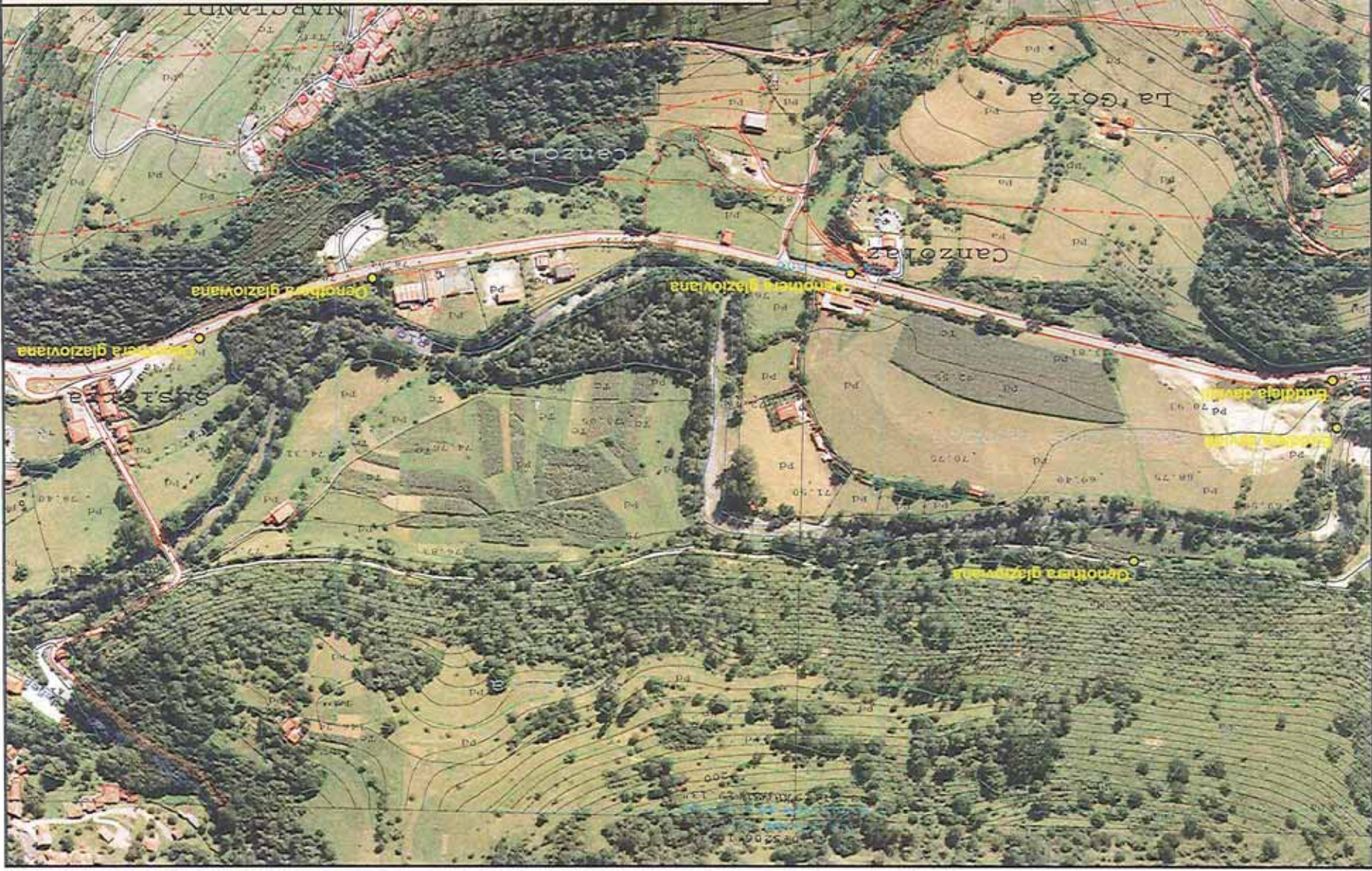

○ Núcleos de plantas alcótonas invasoras tratadas. As-114 pkm 2. Cangas de Onís

Legenda



**CARTOGRAFÍA DE LAS ACTUACIONES
CARRETERA AS-262 Y ALEDAÑOS**

Sede Social:
Maldonado, 58
28006 Madrid
Tel.: 91 396 34 00
Fax: 91 396 34 88

○ Núcleos de plantas invasoras tratadas. As-262 pkm 0. Soto de Cangas

Legenda





Leyenda

○ Núcleos de plantas invasoras tratadas. As-262 pkm 5. Cuesta Gines Covadonga

Eucalipto globulifolius (Eucalyptus globulus)

**CARTOGRAFÍA DE LAS ACTUACIONES
CARRETERA AS-115 Y ALEDAÑOS**

Sede Social:
Maldonado, 58
28006 Madrid
Tel.: 91 396 34 00
Fax: 91 396 34 88

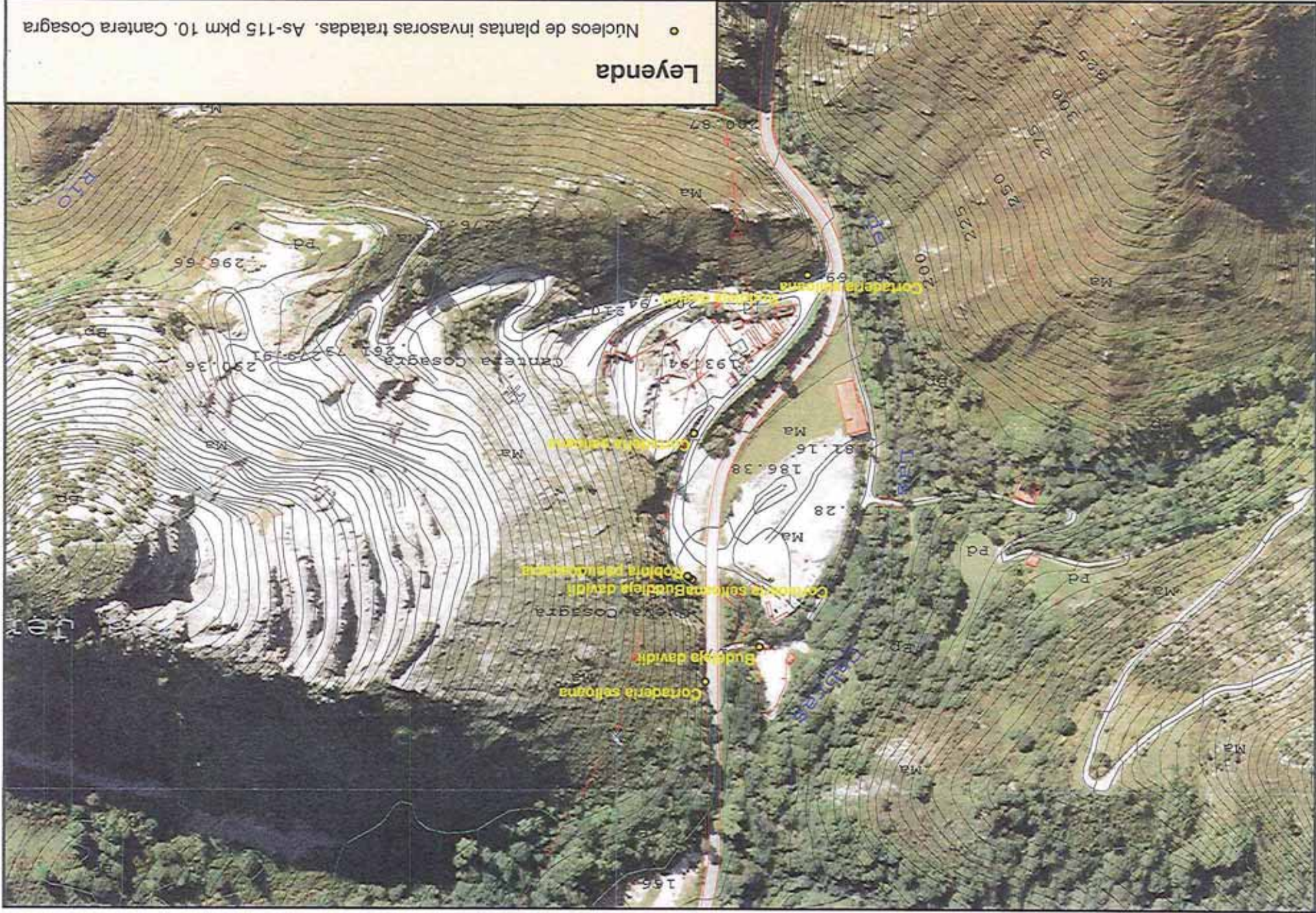

Legenda

○ Núcleos de plantas invasoras tratadas. As-115 pkm 10. Cantera Cosagra

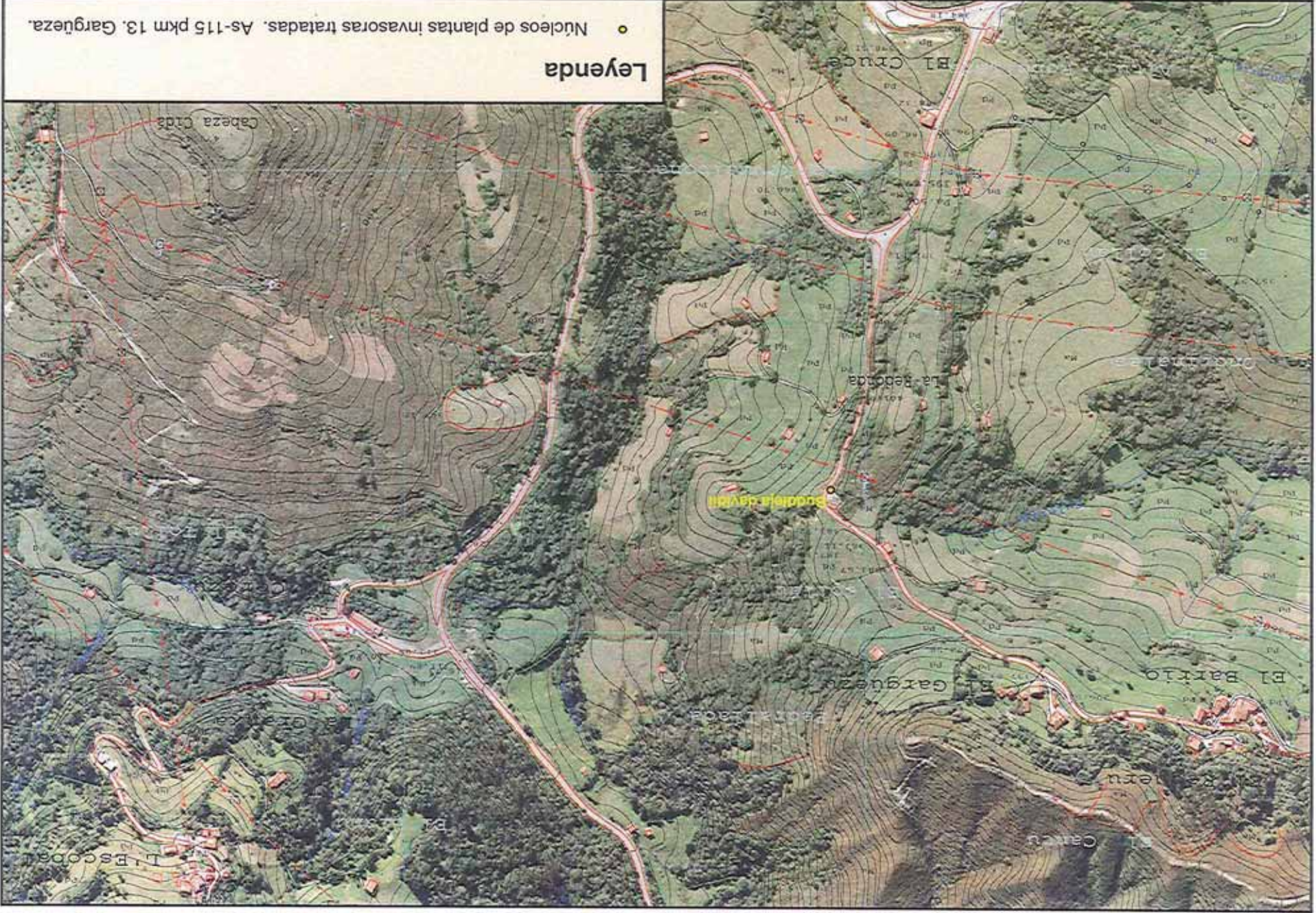



**CARTOGRAFÍA DE LAS ACTUACIONES
CARRETERA N-264**

Sede Social:
Maldonado, 58
28006 Madrid
Tel.: 91 396 34 00
Fax: 91 396 34 88



Legenda

○ Núcleos de plantas alóctonas invasoras tratadas. AS-264 pkm1. Pozo Rabin



**CARTOGRAFÍA DE LAS ACTUACIONES EN
CARRETERA N-621 Y ALEDAÑOS**

Sede Social:
Maldonado, 58
28006 Madrid
Tel.: 91 396 34 00
Fax: 91 396 34 88

● Núcleos de plantas alóctonas invasoras tratadas. N-621 pkm 178-177. El Mazu-Cimlañu

Legenda

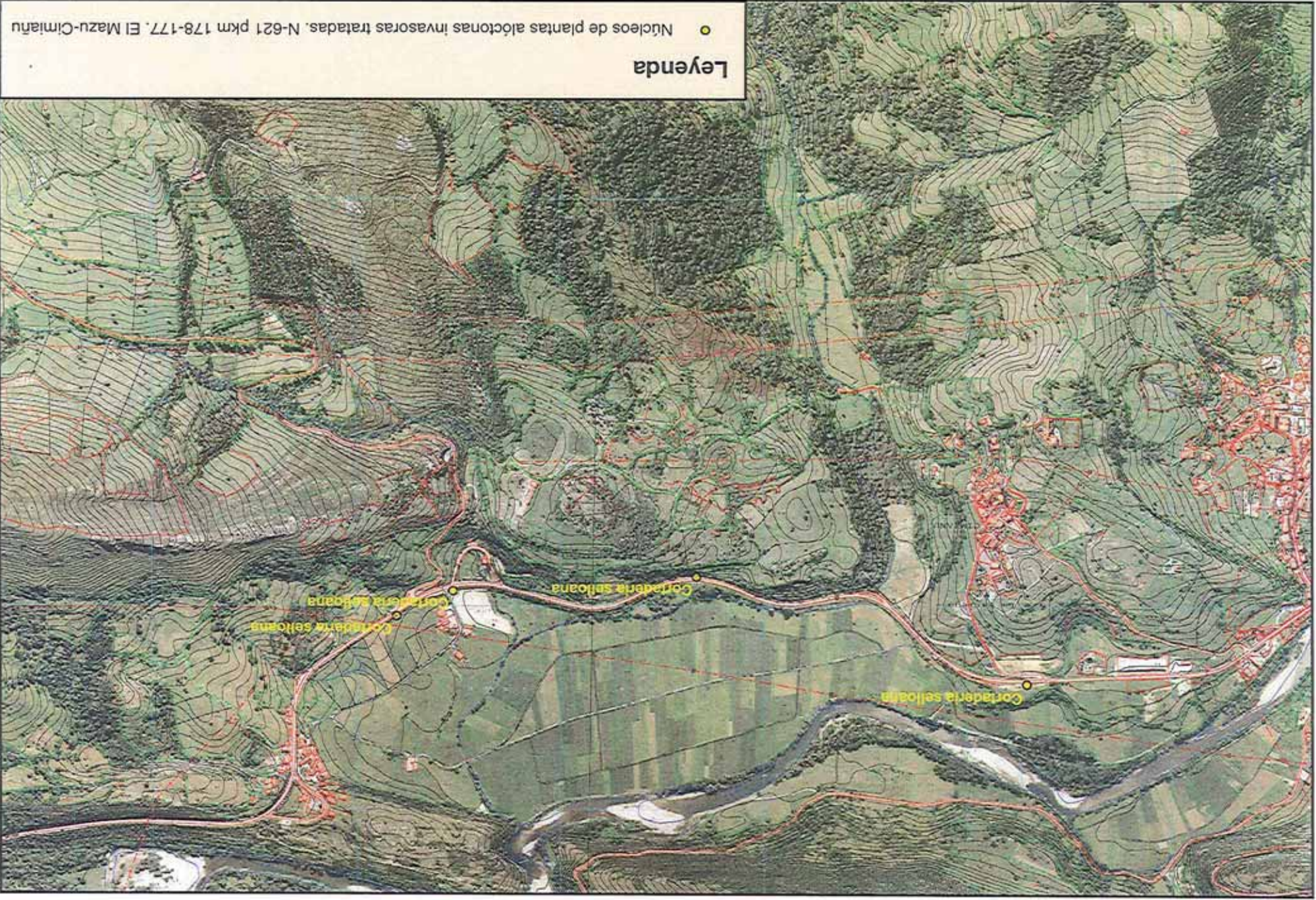

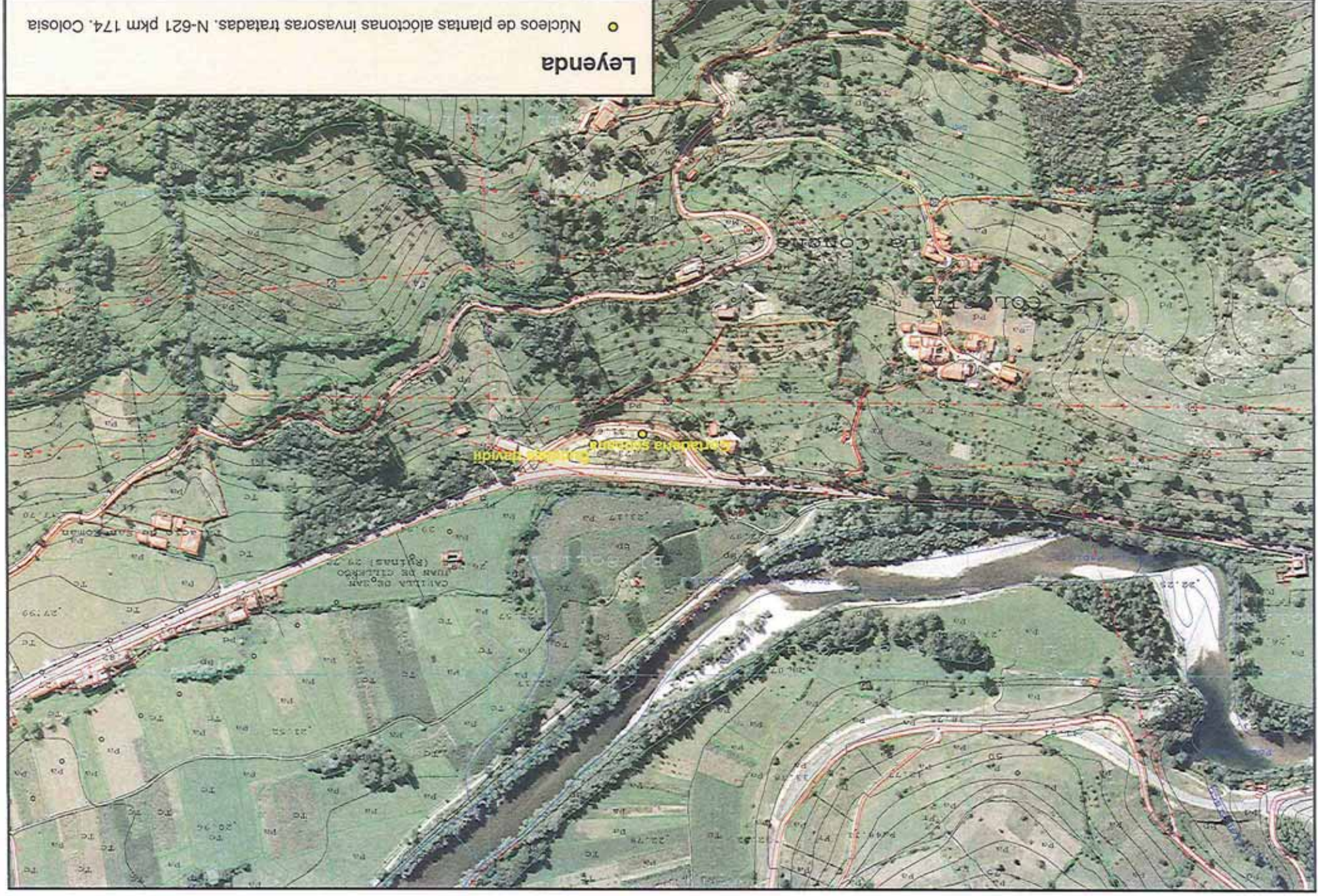

● Nucleos de plantas alóctonas invasoras tratadas, N-621 pkm 174, Colosia

Legenda

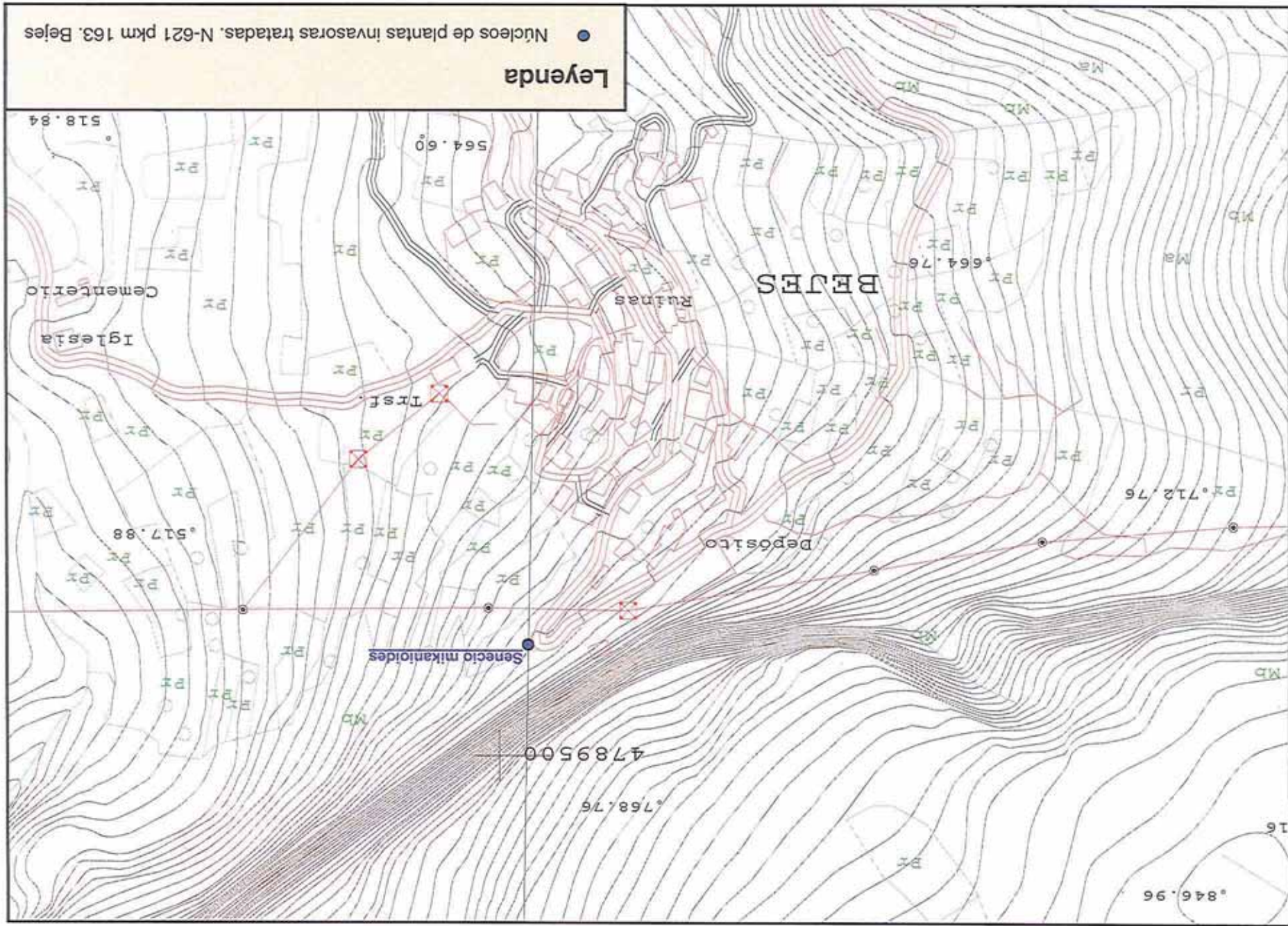

● Nucleos de plantas invasoras tratadas. N-621 pkm 163. Bejes

Legenda

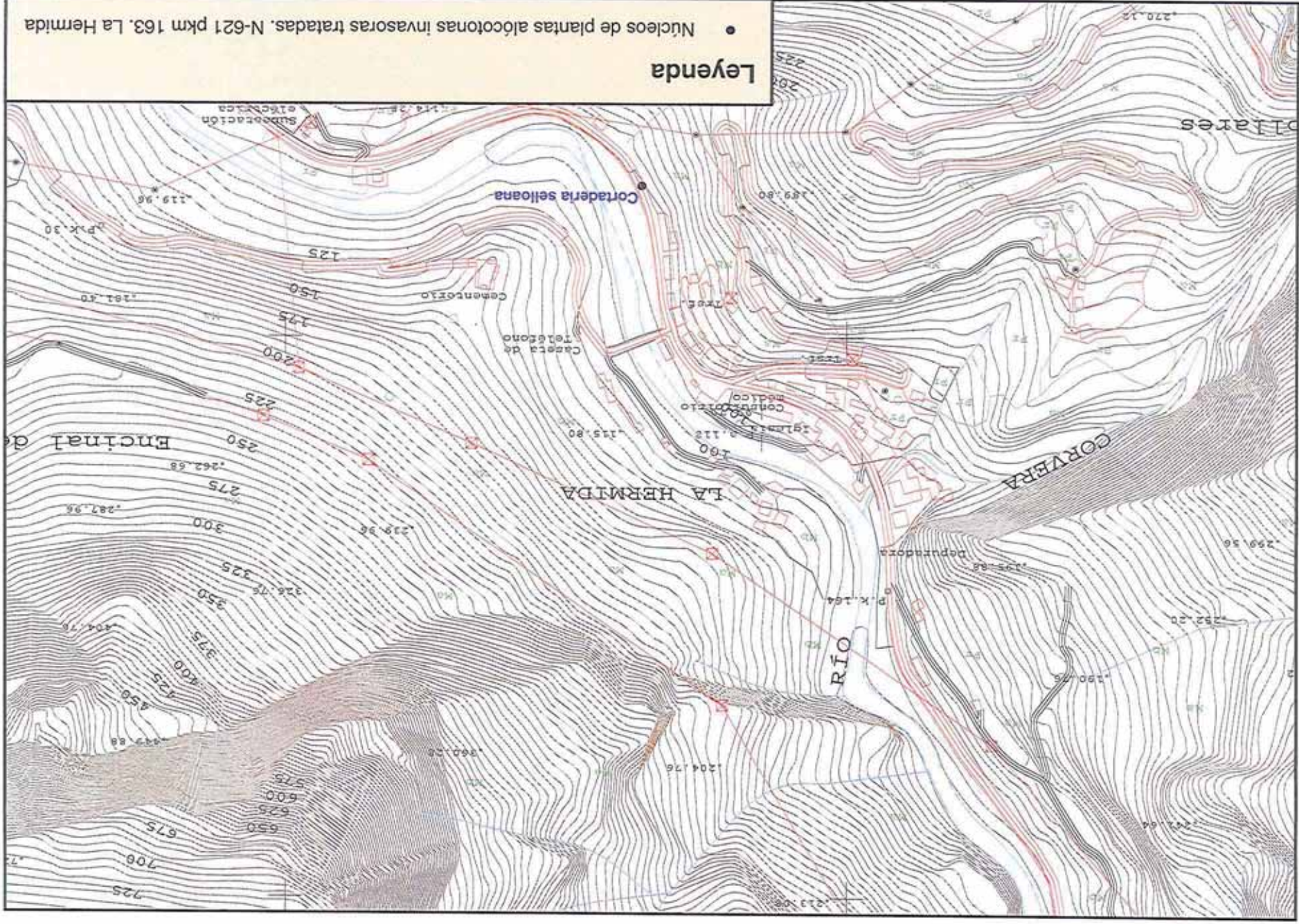

Legenda

- Nucleos de plantas alcótonas invasoras tratadas. N-621 pkm 163. La Hermita

Legenda

- Núcleos de plantas alcótonomas invasoras tratadas. Ca-889 pk 1. Pido

