



Aspectos técnicos de la obligación de reporte Natura 2000 establecida por la Directiva Hábitats.

SEGUIMIENTO Y EVALUACIÓN DEL ESTADO DE CONSERVACIÓN EN PARQUES NACIONALES *X SEMINARIO DE SEGUIMIENTO A LARGO PLAZO EN LA RED DE PARQUES NACIONALES*

21 de junio de 2021

Francisco Guil Celada

Subdirección General de Biodiversidad Terrestre y Marina
Ministerio para la Transición Ecológica y el Reto Demográfico



Esquema

Cómo se hablan Natura 2000 y los PPNN

Bases legales. EEB-2030

Aspectos técnicos y nuevas iniciativas desde el MITECO

Conclusiones

Cómo se hablan Natura 2000 y los PPNN



Menciones a Natura 2000 según la normativa



La ley

Plan Director

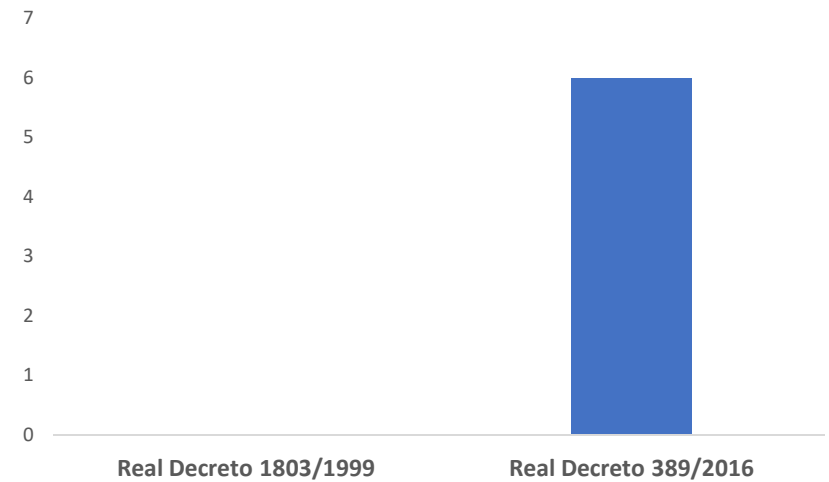

Cómo se hablan Natura 2000 y los PPNN



Cómo está definida Natura 2000 dentro de los PPNN (% del PPNN que es ZEC o ZEPA)

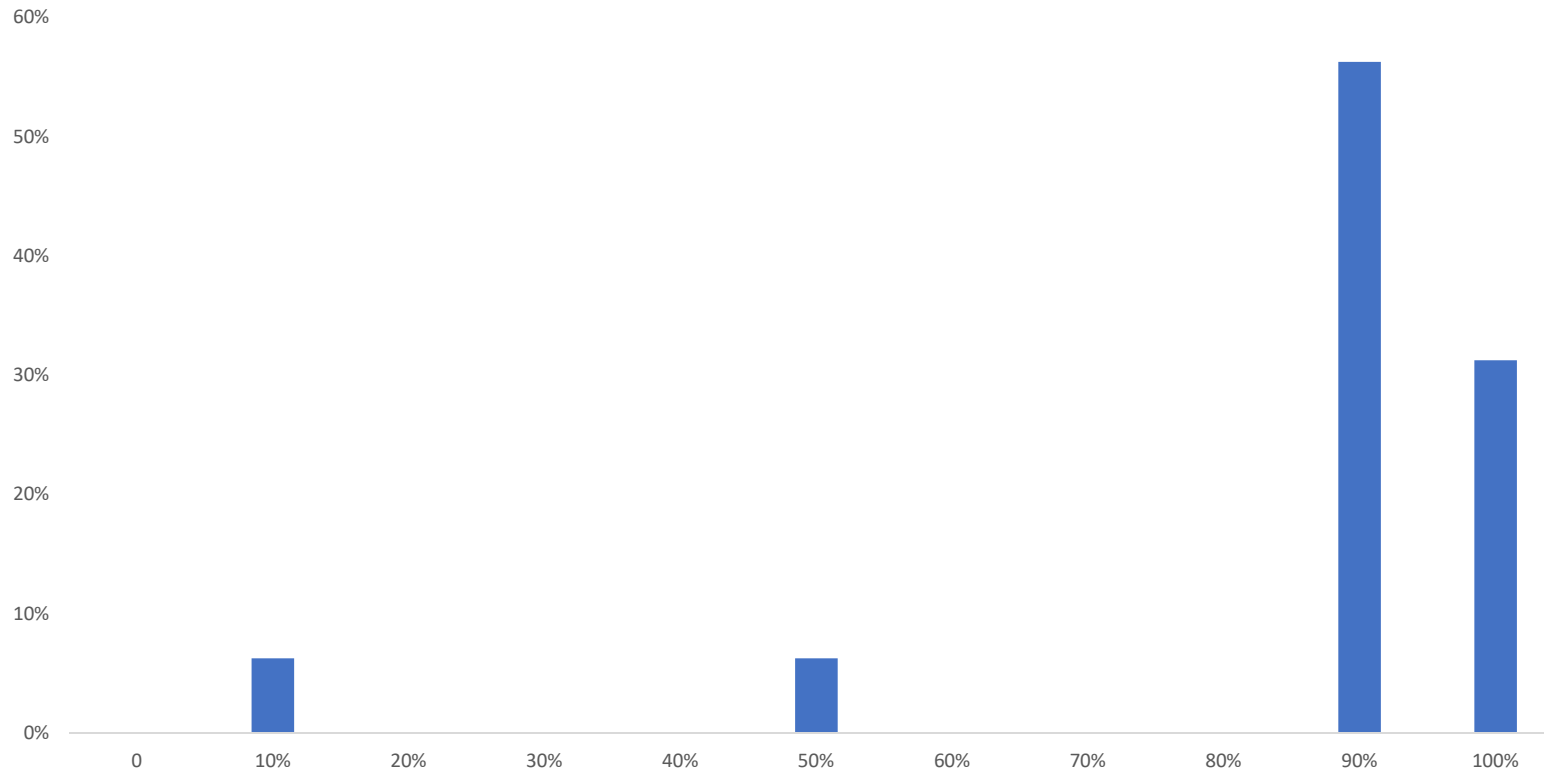

Cómo se hablan Natura 2000 y los PPNN



Cuántos espacios Natura 2000 hay por cada uno de los PPNN

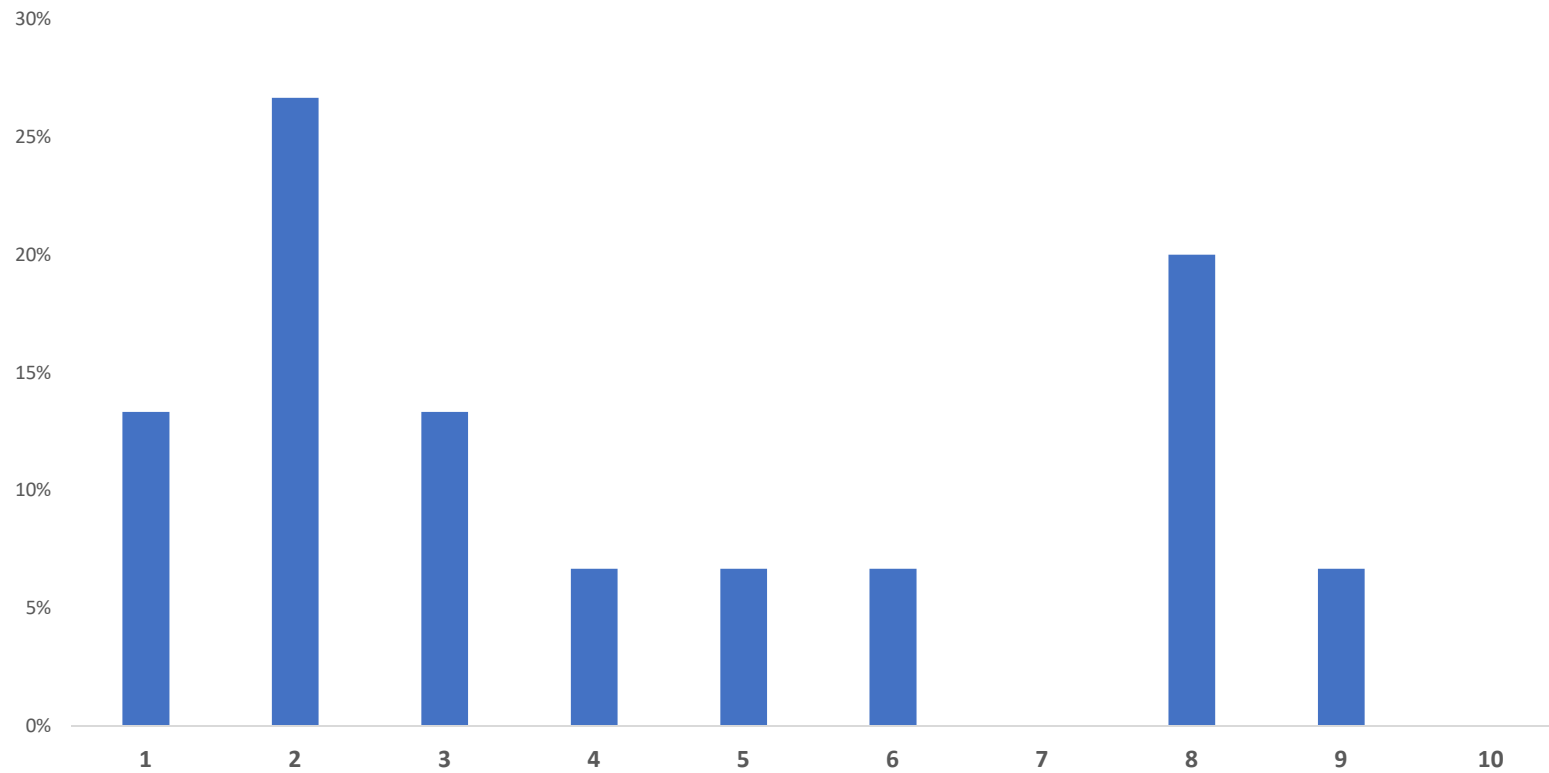

Cómo se hablan Natura 2000 y los PPNN



¿Cómo de actualizados están los datos de las especies de interés comunitario? (2012-2020)

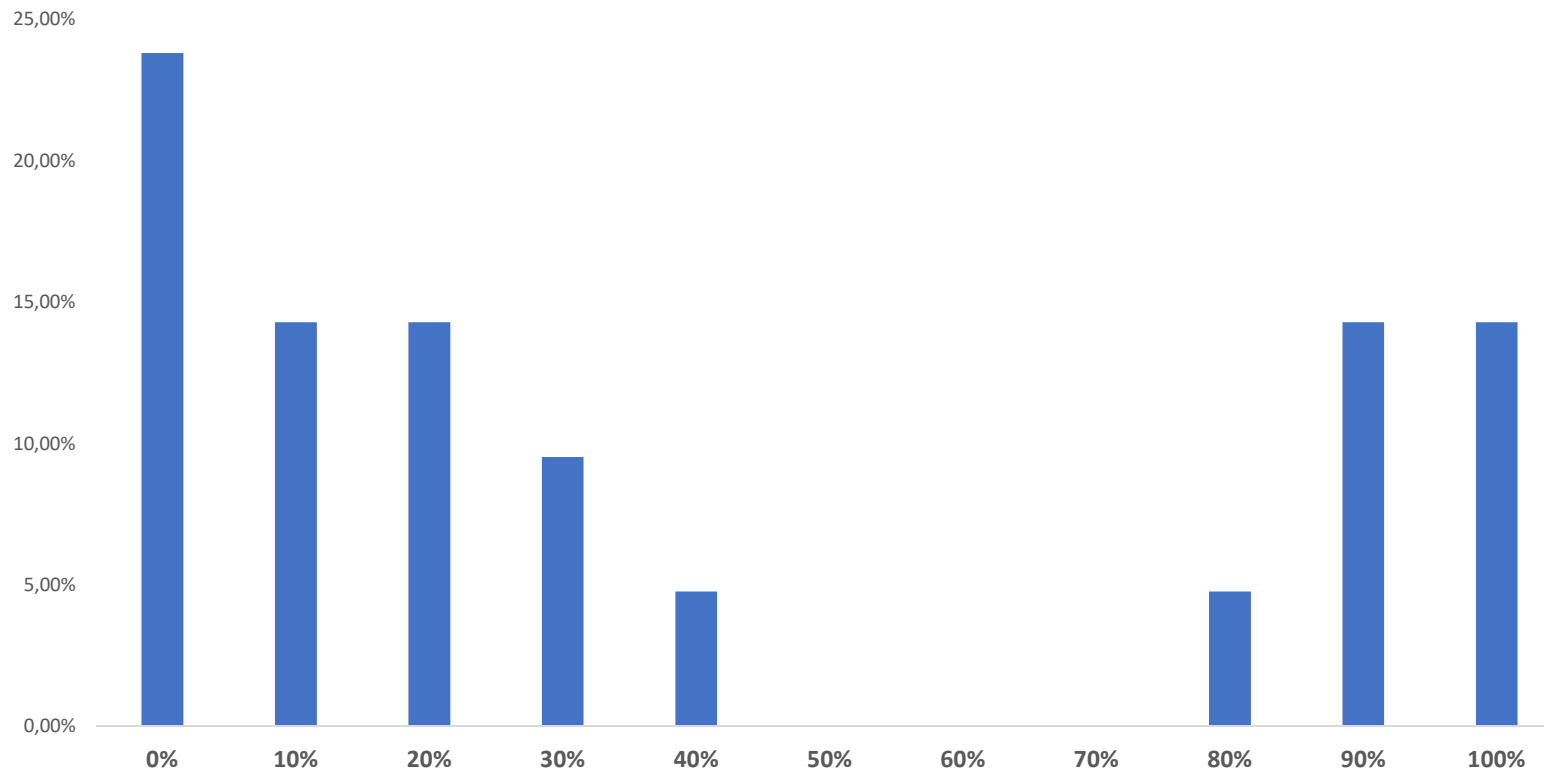

Cómo se hablan Natura 2000 y los PPNN



¿Cómo de actualizados están los datos de los tipos de hábitats de interés comunitario? (2012-2020)

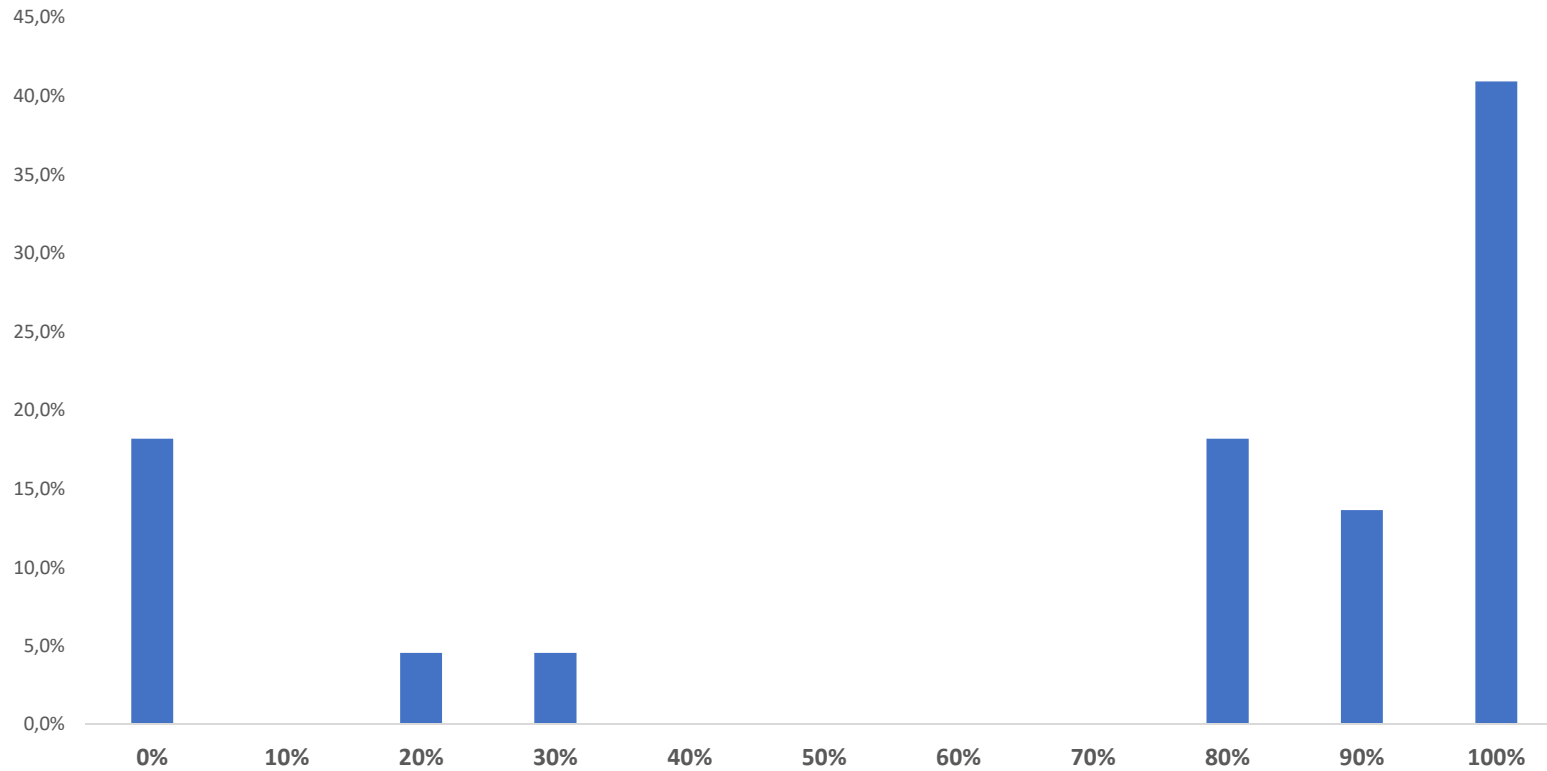

Cómo se hablan Natura 2000 y los PPNN



¿Cómo de actualizados están los datos de los tipos de hábitats de interés comunitario? (2012-2020)

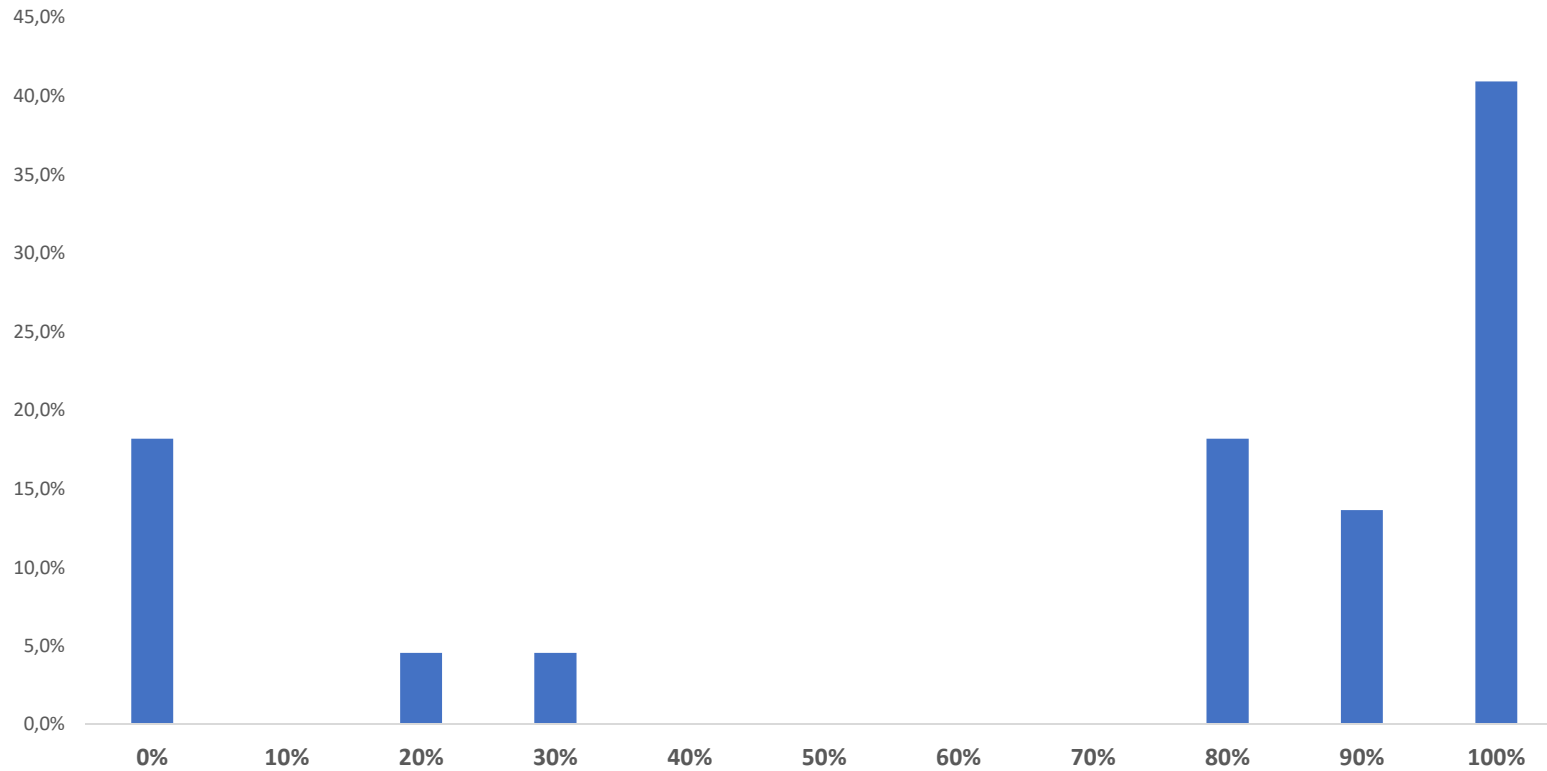

Cómo se hablan Natura 2000 y los PPNN

¿Cómo de bien se representan los datos de las especies endémicas o casi? (FND VS hábitat A17/A12)

- Análisis del parámetro Conservación del FND (*grado de conservación de los elementos del hábitat que sean relevantes para la especie de que se trate y posibilidad de restauración*)
- N=16, 1 invertebrado, 1 ave (oficialmente extinta) y 14 plantas

Favorable	22,2%	0,0%	0,0%
Desf. Inadecuado	33,3%	0,0%	100,0%
Desf. Malo	22,2%	66,7%	0,0%
Desconocido	22,2%	33,3%	0,0%
	Cons. Excelente (n=9)	Cons. Buena (n=6)	Cons. Mediana (n=1)

Cómo se hablan Natura 2000 y los PPNN

¿Cómo de bien se representan los datos de las especies endémicas o casi? (FND VS Est. Conserv. A17/A12)

- Análisis del parámetro Global del FND (*valor del lugar para la conservación de la especie*)
- N=16, 1 invertebrado, 1 ave (oficialmente extinta) y 14 plantas

Favorable	14,3%	0,0%	0,0%
Desf. Inadecuado	28,6%	100,0%	0,0%
Desf. Malo	50,0%	0,0%	0,0%
Desconocido	7,1%	0,0%	0,0%
	Valor excelente (n=14)	Valor bueno (n=2)	Valor significativo

Bases legales. EEB-2030

Principios legales que obligan al reporte del EC de AIC/EIC/THIC

- **Art. 48 de la Ley 42/2007**

- La Administración General del Estado y las comunidades autónomas, en el ámbito de sus respectivas competencias, **vigilarán el estado de conservación de los tipos de hábitats y las especies de interés comunitario**
- La Conferencia Sectorial de Medio Ambiente ... aprobará unas **directrices para establecer la metodología común y las características de este seguimiento**

- **Art. 9 del Real Decreto 139/2011**

- 4. La evaluación de las especies del Listado **se efectuará al menos cada seis años**. Para las especies incluidas en el Catálogo y a no ser que la estrategia de la especie señale una periodicidad distinta, las evaluaciones se efectuarán como máximo cada seis años para las especies consideradas como «vulnerables» y **cada tres años para las especies consideradas como «en peligro de extinción»**

Bases legales. EEB-2030

Principios legales que obligan al reporte de los elementos de Natura 2000

- **Art. 4.1. de la D. Hábitats:**

- ...Dicha información incluirá un mapa del lugar, su denominación, su ubicación, su extensión, así como los datos resultantes de la aplicación de los criterios que se especifican en el Anexo III (etapa 1) y se proporcionará de acuerdo con un formulario que elaborará la Comisión con arreglo al procedimiento contemplado en el artículo 21).

- **Art. 4.3. de la D. Aves:**

- Los Estados miembros enviarán a la Comisión todas las informaciones oportunas de modo que esta pueda tomar las iniciativas adecuadas a efectos de la coordinación necesaria para que las zonas contempladas en el apartado 1, por una parte, y en el apartado 2, por otra, constituyan una red coherente que responda a las necesidades de protección de las especies dentro de la zona geográfica marítima y terrestre de aplicación de la presente Directiva

Bases legales. EEB-2030

Decisión de Ejecución de la Comisión de 11 de julio de 2011 relativa a un formulario de información sobre un espacio Natura 2000

- Herramienta fundamental de intercambio de información ecológica
- Actualmente, base de datos Access/XML e información cartográfica
- Información sobre AIC/EIC; THIC; presiones y amenazas y cuestiones administrativas
- ***Actualmente en proceso de cambio (avanzado) para converger con la EEB-2030***
 - ***Avance en la explicitación de O.C.***
 - ***Avance en la explicitación de M.C.***
 - ***Cambios ligeros en la definición de valores***
 - ***¿Empleo para la evaluación de la efectividad de la gestión?***

Bases legales. EEB-2030

EEB-2030 y Natura 2000

- Natura 2000 se mantiene como la principal apuesta de la Comisión para alcanzar los objetivos EEB-2030
 - 30% de la superficie terrestre y marina dentro de la Red Ecológica Transeuropea
 - 10% bajo protección estricta (se asimila a Cat. IUCN Ia, Ib y II)
 - Avances para evaluación de la efectividad
 - Integración de las distintas medidas de restauración dentro de Natura 2000 y FND
- Se espera mucho de las modificaciones y de los resultados que pueda aportar N2000

Aspectos técnicos y nuevas iniciativas desde el MITECO

Aspectos técnicos de manejo de la base de datos N2000

- Se trata de una base de datos pública, descargable en formato Access
- Se ha generado una aplicación informática para su gestión (SDF Manager)
- Se basa en la gestión de **listas (teóricamente) controladas**
 - Problemas por falta de empleo del programa ad-hoc
 - Problemas por falta de acompañamiento de las listas (Esp. AIC/EIC y P&A A12/A17 y N2000)
 - Problemas por listas poco adecuadas (Medidas de conservación A12/A17)
 - Problemas por la falta de licencias Access
 - ...

Aspectos técnicos y nuevas iniciativas desde el MITECO

Iniciativas desde el MITECO

- Programa de mejora activa de la información
 - Evaluación de la coherencia de la información Natura 2000 con la de A12/A17
 - Análisis de responsabilidad
 - Control de calidad de los datos
 - Pasiva (*tradicional*): Evaluación de calidad de los datos en cada actualización
 - Activa: Elaboración de propuestas personalizadas para cada AC
 - Activa: Elaboración de propuestas de presencia de grupos de especies con información especialmente deficiente en el conjunto (por ahora, peces y en breve aves comunes)
 - Activa: Elaboración de propuestas de metodologías de seguimiento de aspectos poco desarrollados hasta el momento, como el hábitat de las plantas de I.C.

Aspectos técnicos y nuevas iniciativas desde el MITECO

Iniciativas desde el MITECO (II)

- 1ª parte: Solución informática para la gestión de la información Natura 2000
 - Muchas cuestiones previas
 - Desarrollo de listas controladas de especies
 - Desarrollo de metodologías comunes de evaluación de P&A
 - Desarrollo de metodologías comunes de evaluación del hábitat de especies
 - Desarrollo de lista de medidas de conservación
 - Desarrollo de metodología de consideración del nivel de significación
 - Finalización del proceso biogeográfico español

Aspectos técnicos y nuevas iniciativas desde el MITECO

Iniciativas desde el MITECO (III)

- 2ª parte: Solución informática para la elaboración de planes gestión Natura 2000
 - Elaboración basada en importancia relativa de cada elemento
 - Establecimiento de marcos de coherencia (DPSIR)
 - Ventajas:
 - Compilación semiautomatizada de P&A y
 - Compilación semiautomatizada de medidas de conservación
 - Herramienta de gestión interna (espacios marinos)

Conclusiones

Natura 2000 y los PPNN no se llevan muy bien

- **La definición de Natura 2000 no es especialmente coherente con los PPNN**
- **La información ecológica de los sitios Natura 2000 que son PPNN es mejorable en general**
- **Hay un inconveniente grande en las herramientas de gestión (PORN/PRUG y la necesidad de 1! PdG)**
- **Desde el MITECO proponemos soluciones para mejorar la información**
- **Estamos colaborando con el OAPN para facilitar la integración de la lógica N2000 en las herramientas en desarrollo**
- **Y, SIEMPRE, estamos a vuestra disposición para intentar ayudar en lo que sea**

Fin

Muchas gracias por su atención
fguil@miteco.es

