

PLAN DE SOSTENIBILIDAD TURÍSTICA AMBROZ – CÁPARRA





Cómo llegar



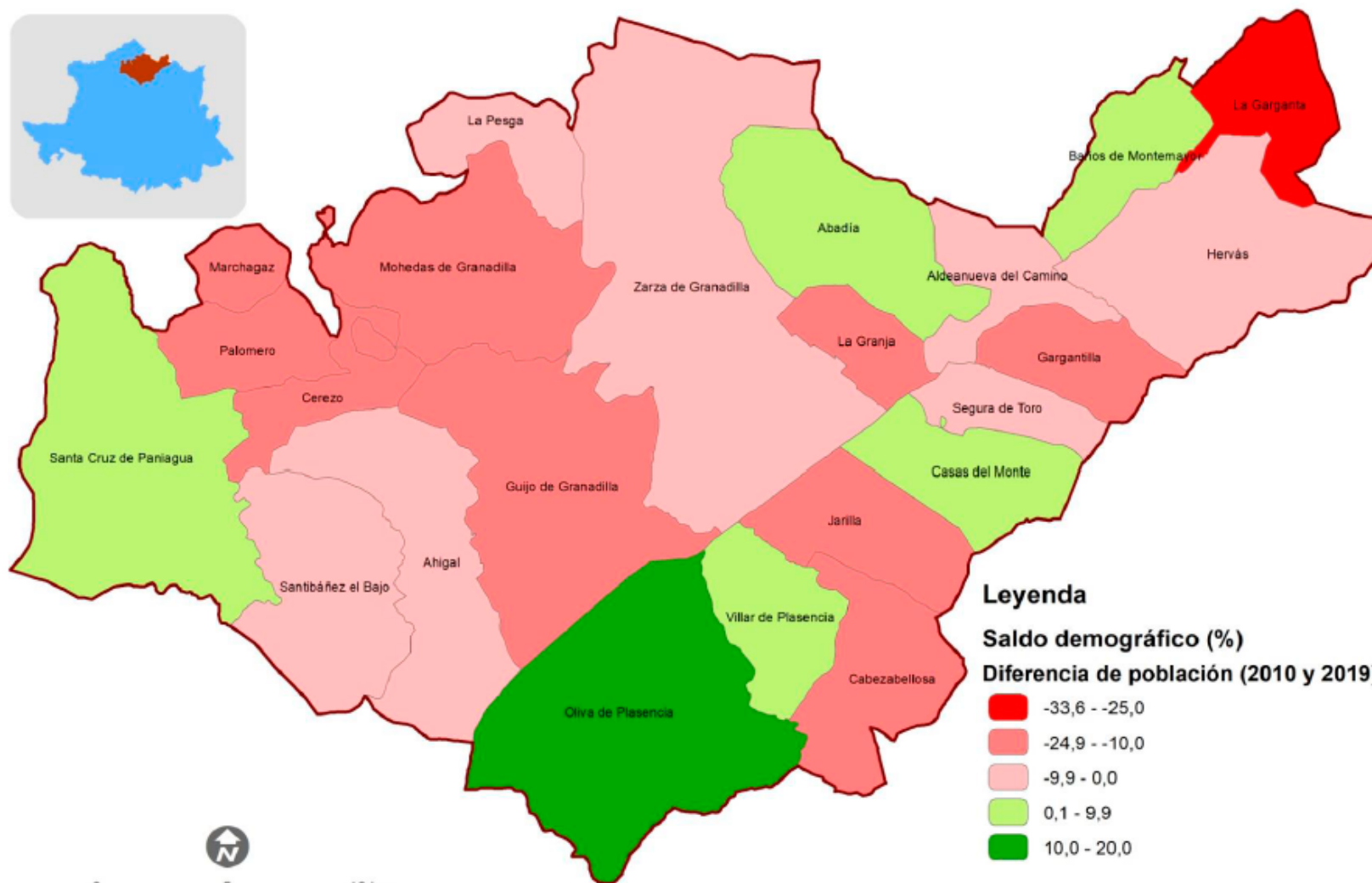

0

5

10 km

Evolución demográfica por municipios en el territorio Ambroz-Cáparra (2010-2019)

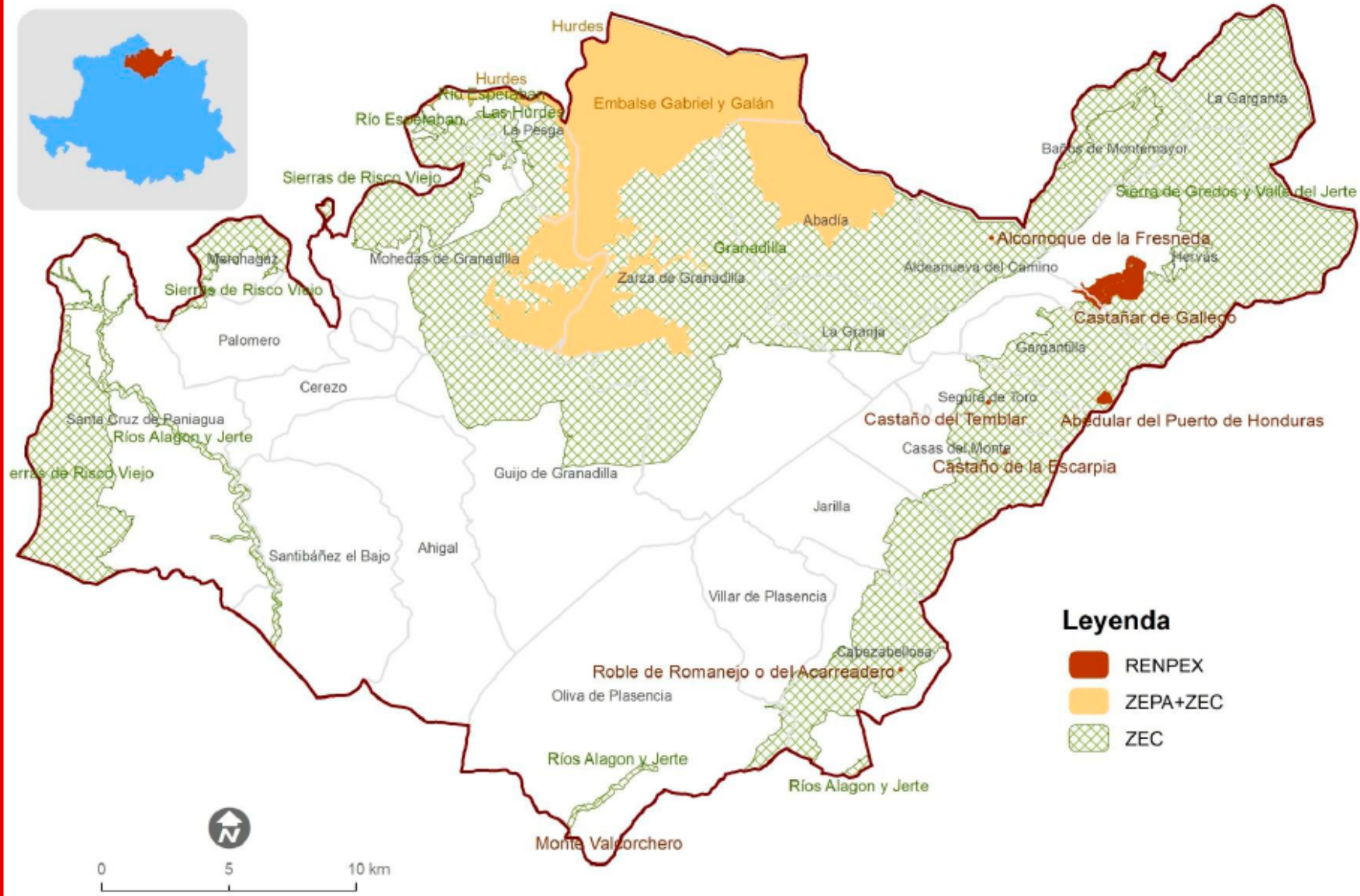



**ESTRATEGIA DE TURISMO
SOSTENIBLE**

07.

Gráfica 3.3.2 Productos turísticos prioritarios Territorio Ambroz-Cáparra

¿En qué productos turísticos considera que es prioritario invertir en su destino?

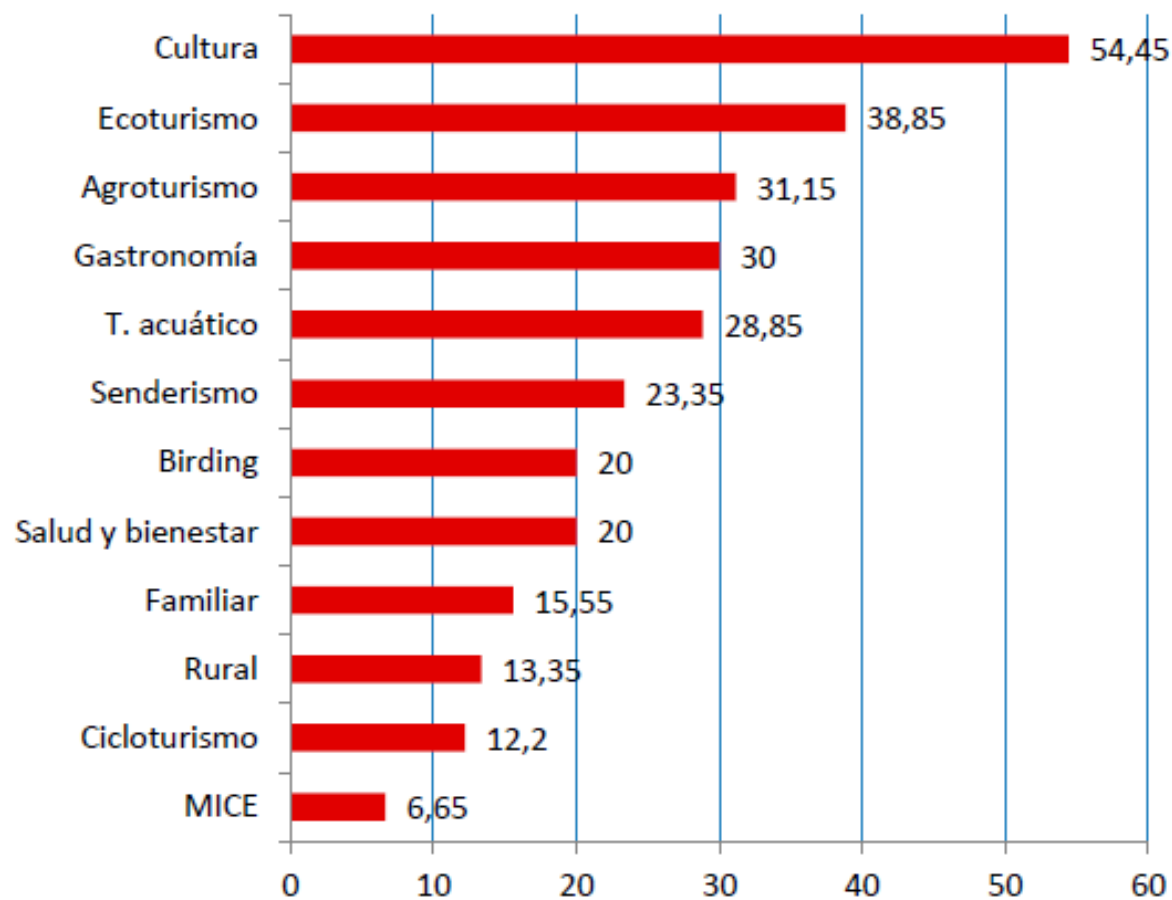

Fuente: Encuesta realizada al sector turístico del territorio

Análisis de **marcas** de sostenibilidad



S
de sostenibilidad

Ceres - Ecotour

Biosphere





Fase 1

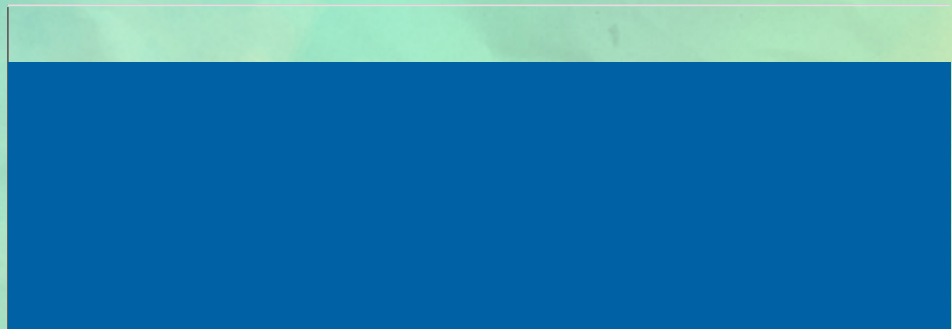

Fase 2



Empresas adheridas

12 + 12

Algunos **ejemplos**



CLUB ECOTURISMO DE ESPAÑA. SOY ECOTURISTA



MEDIDAS
MEDIOAMBIENTALES
APLICADAS.

Desde el año 2022 estamos adheridos al Club de



CLUB ECOTURISMO DE
ESPAÑA. SOY ECOTURISTA

Desde el año 2022 estamos adheridos al Club de Ecoturismo de España, una asociación de la que formamos parte empresas de restauración, alojamientos, administraciones y otras entidades públicas que velan por la práctica del



Espacios naturales



[HORARIOS E INFO DE RUTA](#)

[GUÍA PARA ALQUILAR](#)

[RESERVAS](#)

[CYCLING WITHOUT AGE](#)

[ESPACIOS NATURALES](#)

[CONTACTO](#)

- i** El 80% del Valle del Ambroz está protegido dentro de la Red Natura 2000.
- +** Además contamos con el Paisaje Protegido Castañar Gallego, y con varios árboles protegidos bajo la figura de Árbol Singular de Extremadura, como el monumental Alcornoque de la Fresneda, en Aldeanueva del Camino, o los majestuosos Castaños del Temblar en Segura de Toro.
- 📄** Te recordamos que te encuentras en un entorno natural frágil, que necesita que lo visites respetando el entorno, sin dejar ningún residuo y sin recoger plantas o minerales.
- 📍** Para más información **aquí tienes** la página web oficial de turismo del Valle del Ambroz
- ♻️** En Bici Ambroz estamos plenamente concienciados de la necesidad de cuidar el medio ambiente y respetar nuestro entorno. Por ello, adoptamos medidas que ayudan a reducir los impactos de nuestra actividad, reduciendo el consumo energético, de agua y reciclando los residuos.

Sabemos que el turismo realizado de manera sostenible puede contribuir al desarrollo de nuestro territorio, y es por ello que animamos a todos nuestros clientes a sumarse a este compromiso, haciendo un uso responsable del agua y la energía, adquiriendo productos locales, visitando a artesanos y productores tradicionales.



The background features a central rectangular area of crumpled white paper. This is set against a larger background of green and yellow watercolor splashes. The entire composition is framed by a solid blue border.

Otras **actuaciones**

- 
- Catálogo de recursos del espacio natural
 - Formación en medio ambiente
 - Propuesta de recuperación de espacios degradados

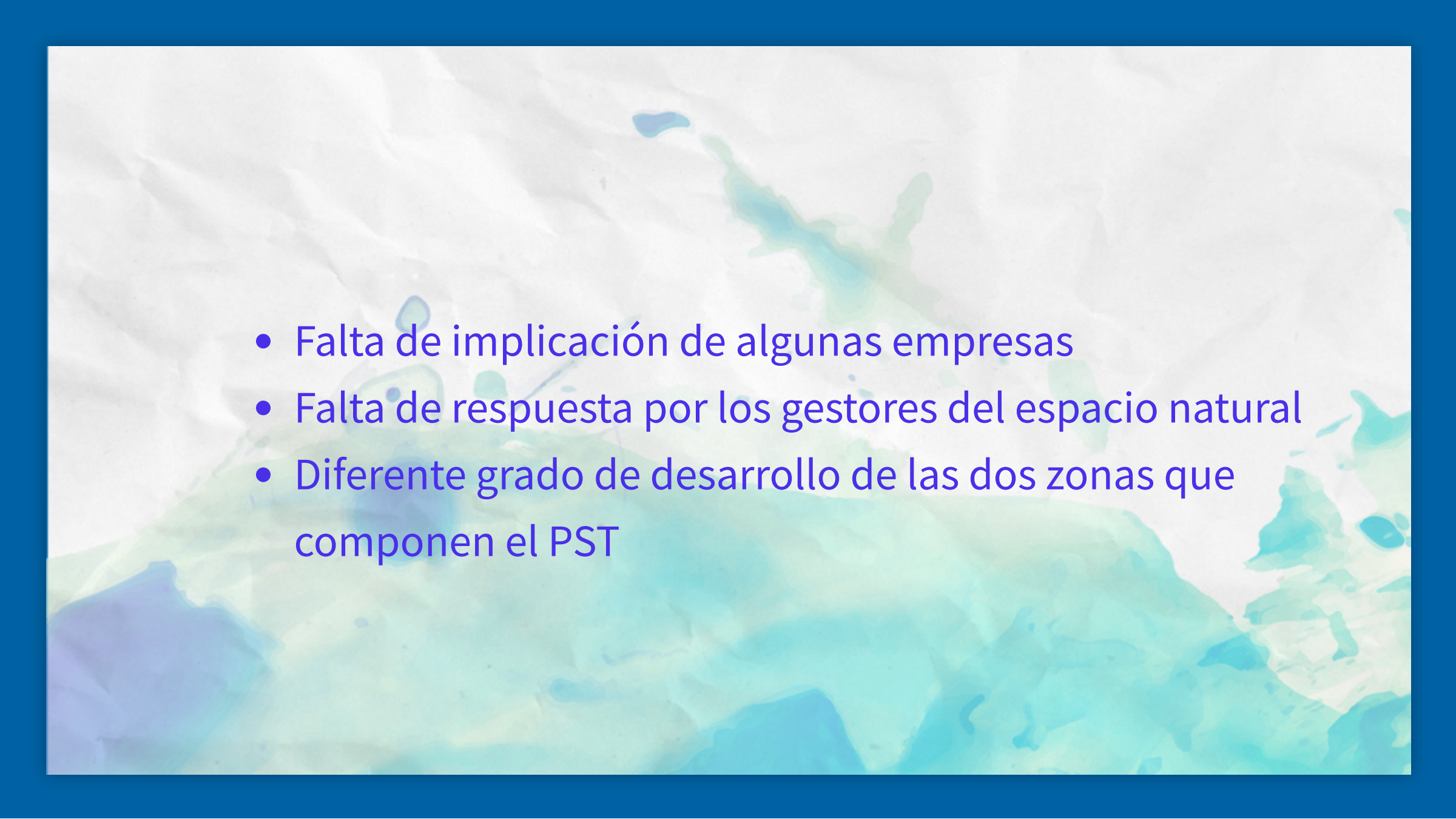

Algunas **dificultades**

- 
- Falta de implicación de algunas empresas
 - Falta de respuesta por los gestores del espacio natural
 - Diferente grado de desarrollo de las dos zonas que componen el PST

Gracias

   @valleambroz

valleambroz@gmail.com

www.visitambroz.com