

Planes de Sostenibilidad Turística en Destino como herramientas para la regeneración de las redes territoriales en espacios de montaña en la provincia de Jaén.

Planes de Sostenibilidad Turística en Destino integrados en el **Plan Territorial de Sostenibilidad Turística de Andalucía (2022-2024 y 2023-2025)**

**Emilio Molero López-Barajas. Jefe Sección Sostenibilidad Turística
Servicio Turismo de la Diputación de Jaén**
Mabel Selfa Sevilla. Gerente PSTD Sierra Morena Jiennense-Territorio Lince

26 de abril 2023. XI SEMINARIO PERMANENTE ECOTURISMO EN ESPAÑA

Como en otros PSTDs de ámbito territorial (supramunicipal), en los que el órgano gestor no coincide con el titular de los espacios de intervención, la gobernanza, los convenios y los acuerdos con Admones. titulares y empresas del territorio se convierten en piezas imprescindibles, aunque hacen más complejo el aparato administrativo.

Parques Naturales de Jaén

HOJA DE RUTA

Los cuatro parques naturales de la provincia constituyen uno de los mayores atractivos turísticos para los turistas y viajeros que llegan a Jaén. Siguiendo el sentido de las agujas del reloj y su posición real en el mapa provincial una opción de visita es comenzar por las Sierras de Cazorla, Segura y Las Villas (1), proseguir hacia el sur por Sierra Mágina (2), hacia el noroeste por Sierra de Andújar (3) para terminar en Despeñaperros (4), puerta de entrada y salida de Andalucía.

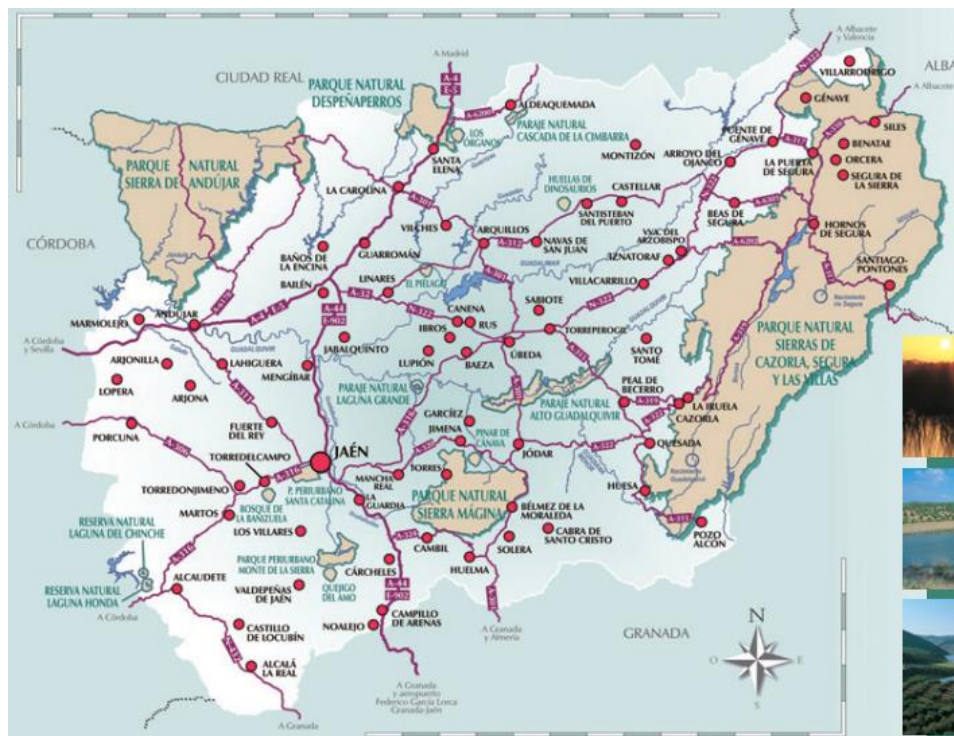

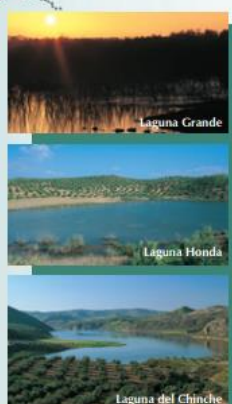

ESPACIOS NATURALES PROTEGIDOS DE LA PROVINCIA DE JAÉN

Jaén cuenta con tres PARAJES NATURALES: Alto Guadalquivir, una sucesión de tres embalses situados al sur de la comarca de La Loma; la Cascada de La Cimbarra, en Aldeaquejada, un enclave accidentado en el corazón de Sierra Morena, y la Laguna Grande en el Puente del Obispo (Baeza), que acoge una notable colonia de aves acuáticas y una vegetación rica en álamos y fresnos.

Las dos RESERVAS NATURALES de la provincia se sitúan en el término municipal de Alcaudete: Laguna Honda y Laguna del Chinche.

Jaén posee otros espacios naturales protegidos como los MONUMENTOS NATURALES de El Piélago (entre Linares y Vilches), el Pinar de Cánava (Jimena), las Huellas de Dinosaurio (Santisteban del Puerto), el Quejigo del Amo o del Carbón (Valdepeñas), el Bosque de Batiruela (Torredelcampo) o Los Organos de Despeñaperros (Aldeaquejada), además de dos PARQUES PERIURBANOS en el término municipal de Jaén: Santa Catalina y Monte de la Sierra.

LEGADO TERRITORIAL PARA LA CONCEPTUALIZACIÓN DE PSTDs EN LA PROVINCIA DE JAÉN

INTERPRETACIÓN DEL PATRIMONIO Y DE LA CULTURA DEL TERRITORIO PARA LA GESTIÓN DE DESTINOS TURÍSTICOS DE MONTAÑA.

LA APORTACIÓN DE LOS PSTDs DE LA DIPUTACIÓN DE JAÉN



En la Diputación de Jaén hemos construido conceptualmente nuestros PSTDs sobre la **interpretación de los territorios, entendidos éstos como elementos complejos de patrimonio, como legados integrativos y orgánicos que requieren un manejo coherente para su conservación y reproducción como territorios vivos.**

Negamos la disección del territorio en tipos de “patrimonios”, tanto para la conceptualización, como para la gestión y la integración de ofertas, y lo tratamos como una entidad dinámica e integradora de procesos sociales, culturales y ambientales; como un producto comunitario e identitario único que constituye el destino turístico.

Así, las actuaciones tractoras y la composición de grupos de subactuaciones se engranan para la reproducción y resignificación de dichos territorios a través de la aportación de los PSTDs a ese proceso dinámico, más allá de la mera ejecución del Plan. **Usamos el legado territorial para tomar decisiones, diseñar la gestión y para organizar su aprovechamiento turístico sostenible.**



ALGUNAS IDEAS PARA LA METODOLOGÍA INTERPRETACIÓN DEL TERRITORIO Y LA UTILIZACIÓN DE LA CULTURA DEL TERRITORIO PARA LA GESTIÓN

- Territorio: producto cultural dinámico diacrónico. Construcción social de base ambiental – geosistema (*Bertrand y Bertrand 2016*)
- Identificación de procesos, topología, estructuras y lugares (*provisión, agregación, deambulación, producción, simbólicos, residencia...*) para el desarrollo de los PSTDs en territorios extensos
- Resignificación de procesos, redes territoriales y lugares para el aprovechamiento turístico sostenible y la reproducción de redes territoriales
- Intervenciones para la reactivación de procesos, topología, estructuras y lugares.

Lectura para ampliar información sobre esta temática:

Cultura del territorio, soluciones para una vida mejor (Boletín AIP nº 46, pág. 27-37. Sept2022. ISSN 1886- 8274)

<https://boletin.interpretaciondelpatrimonio.com/index.php/boletin/article/view/436/427>

LOS PSTDs EN ESPACIOS NATURALES DE LA PROVINCIA DE JAÉN

• **Plan de Recuperación del Sistema Territorial y la Conectividad Tradicionales para la gestión turística sostenible en el parque natural Sierras de Cazorla, Segura y las Villas**
Convocatoria extraordinaria 2021. *Presupuesto 2.365.000 Euros*

• **Territorio Lince-Sierra Morena Jiennense**
Convocatoria ordinaria 2022. *Presupuesto 3.172.217 Euros*
.- Aportación de la AGE, Secretaría Estado de Turismo: 1.300.000€
.- Aportación de la Junta de Andalucía: 1.123.330,25€
.- Aportación de la Diputación de Jaén: 748.886,75€

• **Sierra Mágina, aventura y deporte en la alta montaña de Andalucía**
Convocatoria extraordinaria 2022. *Presupuesto 3.048.100 Euros*

Plan de Recuperación del Sistema Territorial y la Conectividad Tradicionales para la gestión turística sostenible en el parque natural Sierras de Cazorla, Segura y las Villas



Foto: Pedro Ruiz Samblás

Descongestionar el núcleo central más masificado para dirigir las hacia la periferia es uno de los objetivos principales de este PSTD.

Creemos que para la **regeneración de este destino, como territorio-patrimonio, se exige recuperar el uso de una parte de la ingente red tradicional de caminos de herradura, vías pecuarias y sendas de piedra seca, a través de un conjunto de corredores pedestres y vías cicloturistas.** Esta red de caminos tradicionales será la base de una nueva conectividad por el interior de la serranía. Los espacios de deambulación necesitan caminantes para seguir organizando el territorio.

A tal fin, vamos a establecer unos **nodos intermodales y de servicios** que detengan los vehículos a motor de combustión para facilitar la penetración en las zonas menos visitadas, cuidando la capacidad de carga y facilitando la resignificación de la conectividad tradicional de las gentes de la serranía para el uso turístico. Los nodos buscan la reordenación de la demanda y una gestión equilibrada de las visitas en el tiempo y en el espacio.

Acompañar a las empresas en la transición hacia ofertas sostenibles y la implantación de la fase II de la Carta Europea de Turismo Sostenible, son otras de las intervenciones previstas.



PARQUE NATURAL SRRAS. DE CAZORLA, SEGURA Y LAS VILLAS

(Mapa del GR 247 Bosques del Sur)

Territorio Lince-Sierra Morena Jiennense



ZONA DE ESPECIAL CONSERVACIÓN CUENCAS DEL RUMBLAR, GUADALÉN Y GUADALMENA RED NATURA 2000, CÓDIGO ES-6160008

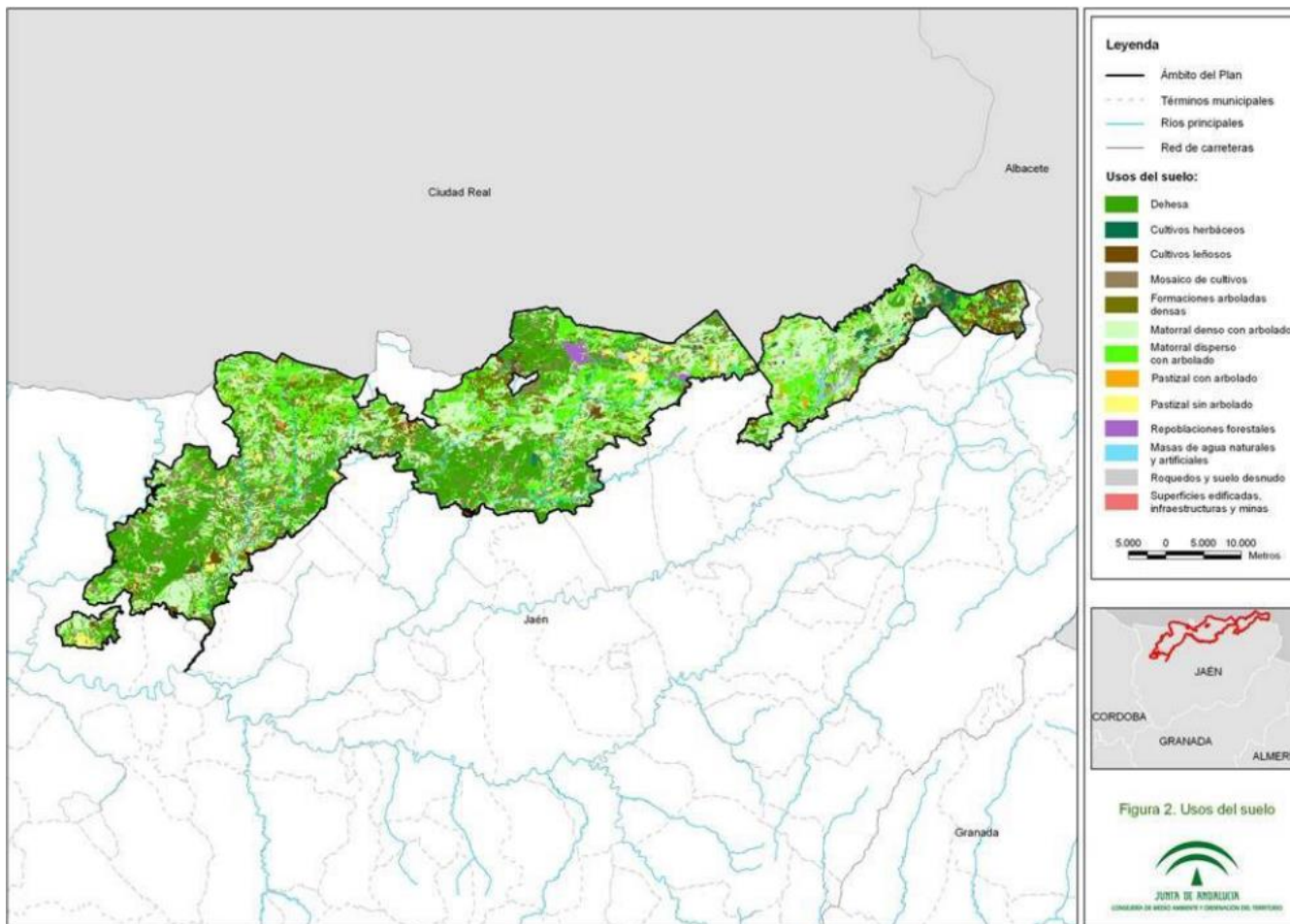

La ZEC CUENCAS DEL RUMBLAR, GUADALÉN Y GUADALMENA de la Red Natura 2000 es el referente para este PSTD.

Incluye además en todo o en parte a los parques naturales Sierra de Andújar, Despeñaperros y al paraje natural Cascada de la Cimbarra, constituyendo un continuo territorial por la mayor parte de la Sierra Morena Jiennense, la zona emisora principal y de expansión del lince ibérico en el mundo.

La vinculación del sector oeste (PN Sierra de Andújar) con el este (PN Despeñaperros y Pje. N Cascada de la Cimbarra) buscan a través de un circuito intermodal, que apoyado por una lanzadera eléctrica, vinculará ambas zonas y consolidará las visitas de estancia media a una de las mejores zonas de monte mediterráneo de la Península Ibérica.

La observación del lince, el *birdwatching* y la observación de cielos nocturnos en la Reserva Starlight son las piezas fundamentales de este PSTD basado en el ecoturismo. Existen ciertas problemáticas que resolverá el Plan para facilitar la experiencia de observadores del medio natural, principalmente en época de celo del lince ibérico y para *birdwatchers*.

El PSTD no olvida el tratamiento de las láminas de agua de los embalses del Yeguas, Encinarejo y Rumblar, situadas al sur del destino y cerca de las poblaciones mayores, como zonas de baño, kayaking y descanso para visitantes genéricos. Estos nuevos equipos también actuarán como reguladores de visitantes de **otros perfiles**.

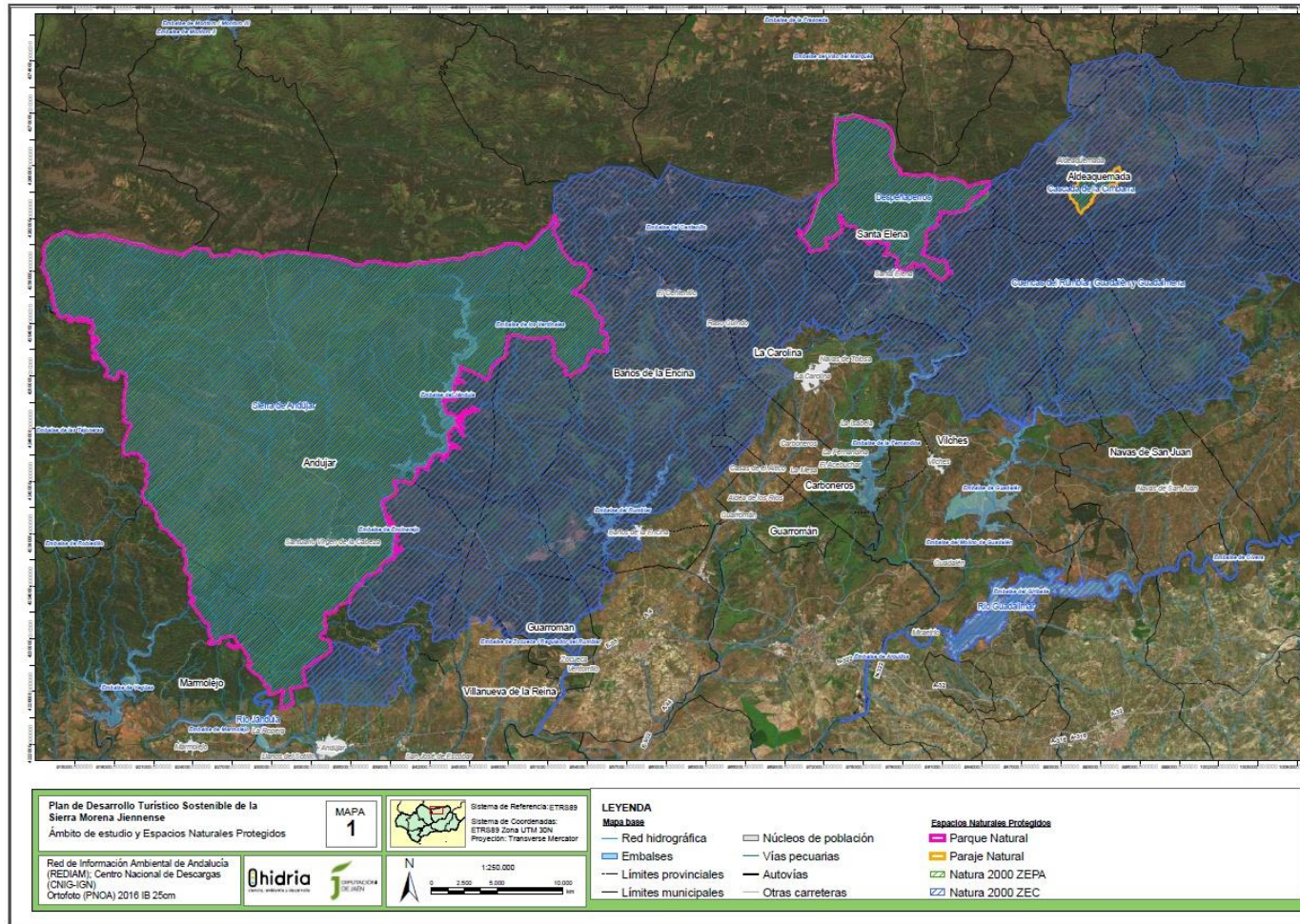

Sierra Mágina, aventura y deporte en la alta montaña de Andalucía



El parque natural Sierra Mágina encierra altísimos valores geológicos, botánicos y faunísticos, concentrados en un macizo de alta montaña muy accesible desde diferentes mercados emisores inmediatos. Pero el legado histórico edificatorio y la etnografía local son tan singulares como aquellos. Sierra Mágina ha sido frontera a lo largo de la Historia.

La demanda principal de los agentes de este destino es la conexión por un sendero o conjunto de caminos que den cohesión al territorio y alarguen la estancia media.

Considerando tanto los recursos locales como la demanda de empresas y Ayuntamientos, el PSTD organizará nuevos equipamientos y circuitos para la práctica sostenible de distintas modalidades de deportes de montaña y aire libre ya establecidos como la escalada, el parapente, el cicloturismo por vías rurales y carreteras de montaña, el senderismo, el montañismo invernal, las carreras por montaña, las vías ferratas..., organizándose desde y hasta los lugares de mayor interés histórico, natural, paisajístico y gastronómico, siempre con la máxima de evitar la huella de estas actividades sobre el medio natural, sociológico y relacional.

**Parque natural Sierra
Mágina y área de
influencia**

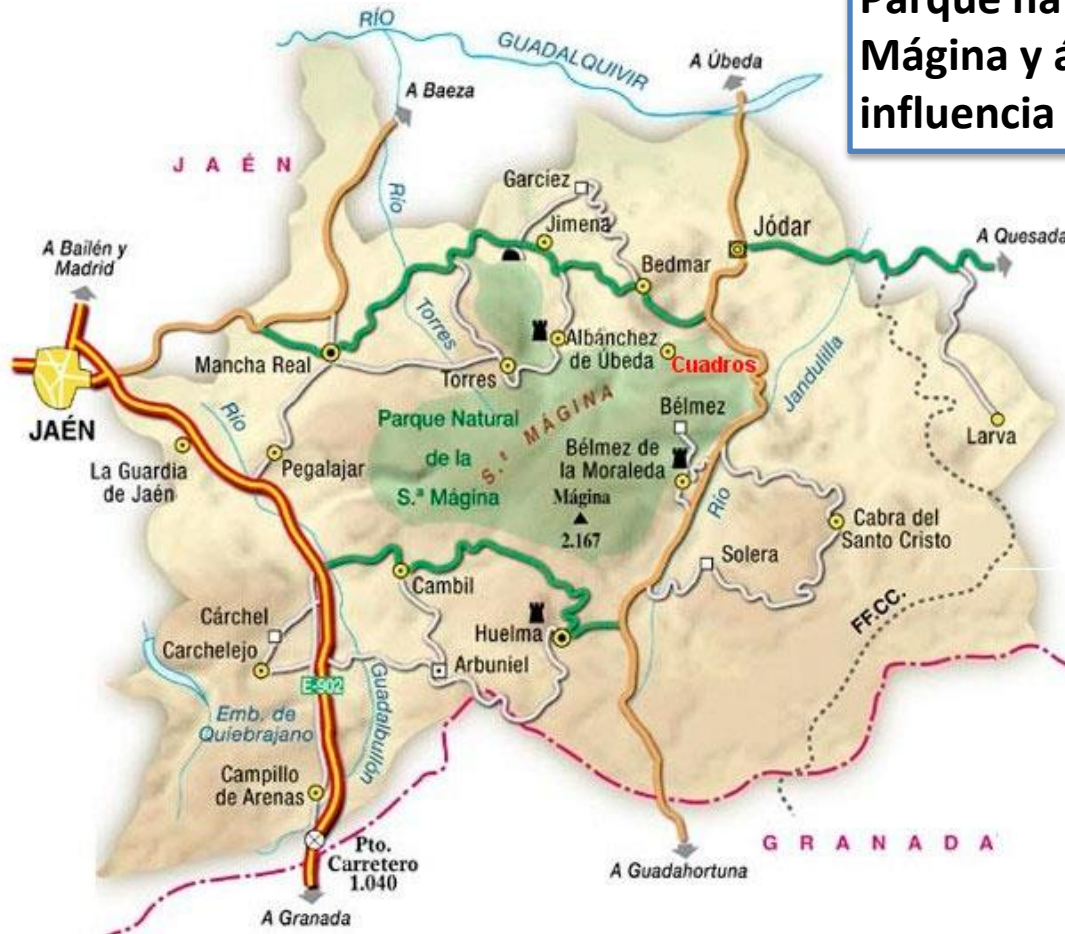

¡SEGUIMOS TRABAJANDO EN RED!

Planes de Sostenibilidad Turística en Destino como herramientas para la regeneración de las redes territoriales en espacios de montaña en la provincia de Jaén.



*Estamos a vuestra disposición. Trabajamos con las comunidades locales, las empresas y los territorios de Jaén porque entendemos que para afrontar la transición al **ecoturismo** y al **turismo sostenible** sólo será posible si regeneramos las redes sociales y territoriales de las comunidades de montaña.*

Por eso entendemos al Club de Ecoturismo de España como otra comunidad en la que queremos integrarnos y participar. ¡Nos necesitamos en comunidad! El reto de la transición a un nuevo modelo sostenible, más aún desde los Planes de Sostenibilidad Turística en Destino, encontrará su solución en la colaboración.

La oportunidad para cambiar el modelo no puede ser devorada por la maquinaria administrativa, sino usarla como un impulso colaborativo.

CONTACTOS

.- Mabel Selfa Sevilla.

Email. mabelselfa@dipujaen.es

Tfno. 953 303 559

.- Emilio Molero López-Barajas

Email.

emiliomolero@dipujaen.es

Tfno. 953 303 557

