

CASOS PRÁCTICOS. BIBLIOVERDES COMUNIDAD DE MADRID



Comunidad de Madrid



LA BIBLIOTECA Y SU ENTORNO

La biblioteca se inaugura en 1995 y está situada en un barrio de clase trabajadora:

- **Alto índice de inmigración (18% aproximadamente) principalmente sudamericanos**
- **Gran número de población gitana**
- **Población con una gran tradición de asociacionismo cultural**

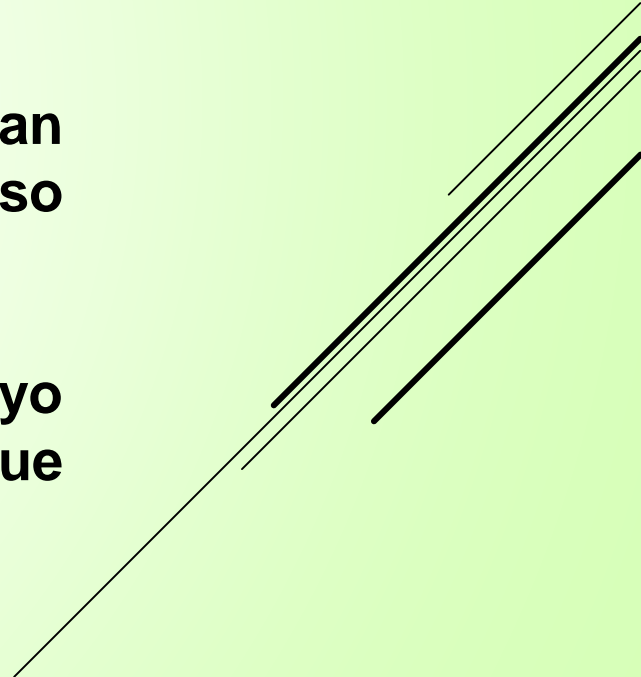

LA BIBLIOTECA Y SU ENTORNO

- **El reto de la biblioteca es conseguir que la cultura llegue a todos los vecinos, dado el alto índice de analfabetismo y absentismo escolar.**
 - **Las actividades realizadas se centran fundamentalmente en superar el hándicap del escaso desarrollo de hábitos lectores.**
 - **La biblioteca es fundamental en el barrio como apoyo a las actividades culturales de las asociaciones que hay en su entorno.**
- 

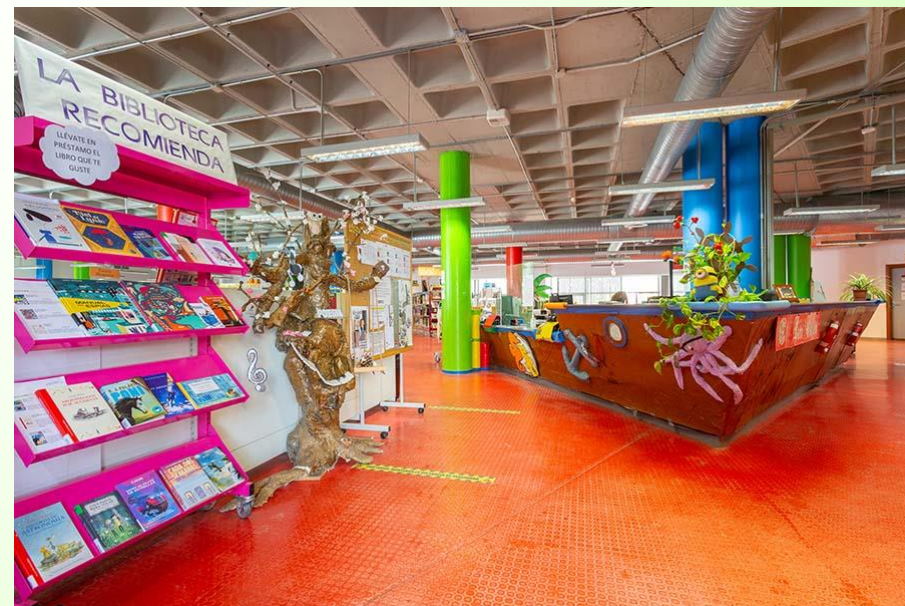

PUESTA EN MARCHA DEL PROYECTO

- La biblioteca tiene que ser un espacio de punto de encuentro y de conexión para nuestros vecinos, donde puedan venir y encontrarse con otros vecinos y crear una red social que les permita relacionarse entre ellos.
- La biblioteca cuenta con una infraestructura y unos recursos para ser un espacio de encuentro y conexión para nuestros vecinos.
- Participación en el curso de Cómo montar un laboratorio ciudadano en bibliotecas y otras instituciones culturales.
- El objetivo principal del laboratorio ciudadano es aunar el esfuerzo de nuestra biblioteca, las asociaciones y entidades del distrito, para conectar con nuestra comunidad y que supongan un beneficio para los vecinos y vecinas del distrito de Puente de Vallecas.

PUESTA EN MARCHA DEL PROYECTO

- **En octubre de 2021 la biblioteca empieza a formar parte de la Mesa de Zonificación de Portazgo, de la que forman parte diferentes representantes de los Servicios Sociales de Puente de Vallecas:**
 - **Programa Soledad no Deseada con Personas Mayores**
 - **Programa Cuidamos Vallecas**
 - **Centro de Mayores Pablo Neruda**
 - **Centro de Servicios Sociales Pablo Neruda: educadores de calle, de familias...**
 - **Centro de Servicios Sociales Ramón Pérez de Ayala**
 - **Programa Apoyo Socioeducativo Pablo Neruda**
 - **Asociación Barró**
 - **Cáritas**
 - **Cruz Roja**

PUESTA EN MARCHA DEL PROYECTO

- Exponemos nuestro proyecto de crear una Biblioverde
- Gran aceptación
- Primera acción: creación de un huerto urbano en nuestras instalaciones

PUESTA EN MARCHA DEL PROYECTO

- **Objetivo de la Biblioverde:** realización de actividades en las que participen personas del distrito y fomentar la colección de materiales que permitan potenciar el conocimiento de la biodiversidad natural.
- **Inauguración** el día 22 de abril coincidiendo con el día Internacional de la Madre Tierra y con La Noche de los Libros.

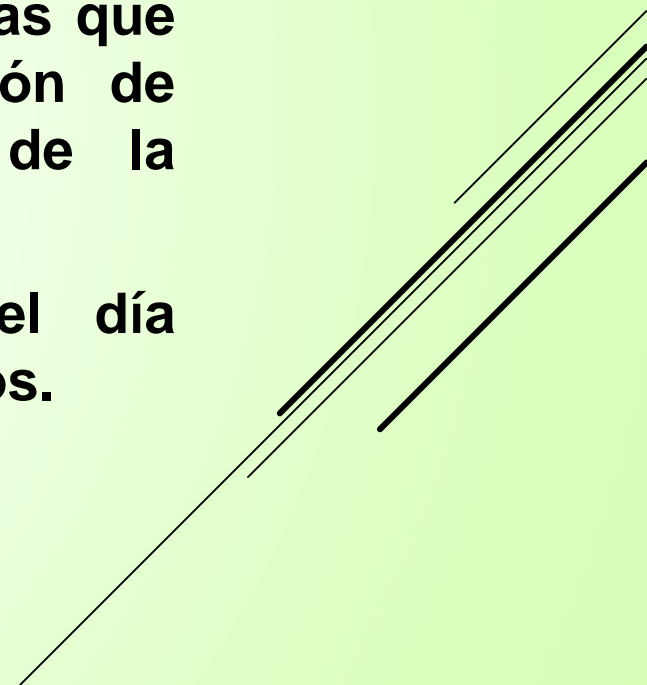

ACTIVIDADES

- “Hacemos un huerto”, inaugurando nuestra Biblioverde. Se realizan diferentes actividades dirigidas a dar a conocer a los vecinos este nuevo espacio.

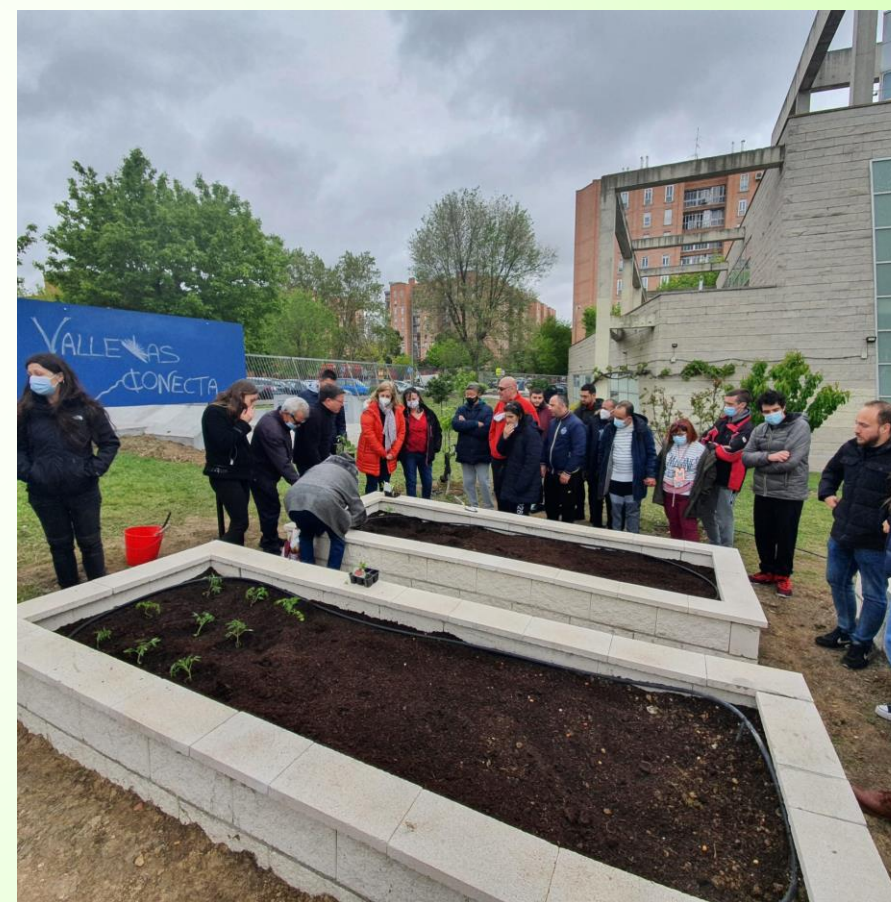

ACTIVIDADES

- Concurso fotográfico “Tu árbol favorito”, con motivo del día Internacional del Medio Ambiente en el que a los premiados se les regalaron libros y una planta.
- Taller de Pajaritas por la paz, en conmemoración del 7º aniversario de la Agenda 2030, y celebrando el objetivo número 16, de promover sociedades justas, pacíficas e inclusivas. En Hiroshima lo celebran haciendo grullas y nosotros hicimos pajaritas.



ACTIVIDADES



- Los lunes recibimos a grupos de personas mayores y los martes de personas con discapacidad y si el tiempo lo permite realizamos lecturas colectivas con ellos en la Biblioverde.
- También recibimos en este nuevo espacio a grupos de familias y de jóvenes de la Cruz Roja y realizamos con ellos visitas a la biblioteca y lecturas.

RED BIBLIOVERDES DE LAS BIBLIOTECAS DE LA CM

- **Otras bibliotecas de Red de bibliotecas Públicas de la Comunidad de Madrid han puesto en marcha otros proyectos:**
 - ✓ **Biblioteca María Moliner de Villaverde**
 - ✓ **Biblioteca Luis Rosales de Carabanchel**
 - ✓ **Biblioteca Elena Fortún de Retiro**

RED BIBLIOVERDES DE LAS BIBLIOTECAS DE LA CM

- Creación de un grupo de trabajo para la puesta en común de todos nuestros proyectos y poder aunar esfuerzos.
- Objetivos de las bibliovertes son:
 - Zonas de lectura dentro de la biblioteca
 - Lugar donde desarrollar actividades de promoción a la lectura
 - Espacio pedagógico para el desarrollo de actividades relacionadas con la sostenibilidad y el medio ambiente
 - Aliado para cumplir con la Agenda 2030

RED BIBLIOVERDES DE LAS BIBLIOTECAS DE LA CM

Actividades

- ✓ Jardín como un entorno más amigable para desarrollar las actividades tradicionales
- ✓ Talleres sobre meditación
- ✓ Talleres sobre naturaleza:
 - Pájaros y jardín
 - Insectos
 - Plantas (semillero)
- ✓ Taller de meteorología
- ✓ Actividades relacionadas con la sostenibilidad.
- ✓ Lectura en la naturaleza
- ✓ Actividades relacionadas con el paisajismo y la decoración del jardín

RED BIBLIOVERDES DE LAS BIBLIOTECAS DE LA CM

- **Biblioteca Pública María Moliner (Villaverde)**

- **Fruto de la convocatoria de Proyectos Participativos organizada con motivo del 20º Aniversario de la Biblioteca: lugar de encuentro, participación y convivencia**
- **Actividades:**
 - ✓ **Talleres de insectos, pájaros, semillas**
 - ✓ **Talleres de mobiliario**
 - ✓ **Cuadernos de campo**



RED BIBLIOVERDES DE LAS BIBLIOTECAS DE LA CM

➤ Biblioteca Pública Luis Rosales (Carabanchel)



- Se usa en Carabanchel para actividades medioambientales (Gyncana en torno a los diferentes procesos de los árboles)
- Espacio que los usuarios tanto infantiles como adultos utilizan para la lectura cuando las condiciones lo permiten

RED BIBLIOVERDES DE LAS BIBLIOTECAS DE LA CM

➤ Biblioteca Pública Elena Fortún (Retiro)

