

# CATÁLOGO NACIONAL DE MATERIALES DE BASE

**ESPECIE:** *Quercus robur* L.  
**REGIÓN DE PROCEDENCIA:** Cordillera Cantábrica Central  
**CÓDIGO DE ADMISIÓN:** RS-41/03/39/002  
**NOMBRE DE LOCALIZACIÓN:**

## 1. - LOCALIZACIÓN

**Longitud:** 04°13'19"W      **Latitud:** 43°13'21"N      **Altitud (m):** 365-485  
**X UTM (m):** 400753      **Y UTM (m):** 4786261      **Huso UTM:** 30  
**Nº UP:** 37      **Nº Elenco:** S-3271  
**Provincia:** Cantabria      **Tº Municipal:** Ruate  
**Monte:** Río de los Vados  
**Pertenencia:** Ayuntamiento  
**Identificación:** Zona Collada Verde.

## 2.- CARACTERÍSTICAS BÁSICAS

**Superficie (ha):** 15,94      **Tipo:** Permanente  
**Categoría del MFR:** Seleccionado  
**Naturaleza del MB:** Rodal Selecto  
**Autenticidad del MB:** Autóctono  
**Año de repoblación:**      **Origen:**

## 3.- ORGANISMOS RESPONSABLES

### Autorización de la Recolección:

Consejería de Desarrollo Rural  
Dirección General de Biodiversidad, Medio Ambiente y Cambio Climático  
Subdirección General del Medio Natural  
Avda. Albert Einstein, 2 PCTC  
**Teléfono:** 942 207593      **FAX:**  
**Correo:**

### Control de la Recolección:

Consejería de Desarrollo Rural, Ganadería, Pesca, Alimentación y Medio Ambiente  
Dirección General de Biodiversidad, Medio Ambiente y Cambio Climático  
Subdirección General del Medio Natural  
Avda. Albert Einstein, 2 PCTC  
**Teléfono:** 942 207593      **FAX:**  
**Correo:**

## 4.- OBSERVACIONES

Actualización del Catálogo de Cantabria. Aprovechando la actualización, se incluye la provincia en el código. (Antes tenía el código RS-41/03/004).

Se realiza una actualización de todos los campos del RNMB a fecha de 2020 según la información aportada por la Comunidad Autónoma.  
Revisión del rodal en 22/07/1998, ver informe en archivo.

Anterior publicación: BOE nº 8 del 09/01/99, BOE nº 273 del 11/11/2010.

# Registro Nacional de Materiales de Base

## Mapa de situación del Rodal Selecto RS-41/03/39/002 (Río de los Vados)

Nº de hoja IGN 57, 58

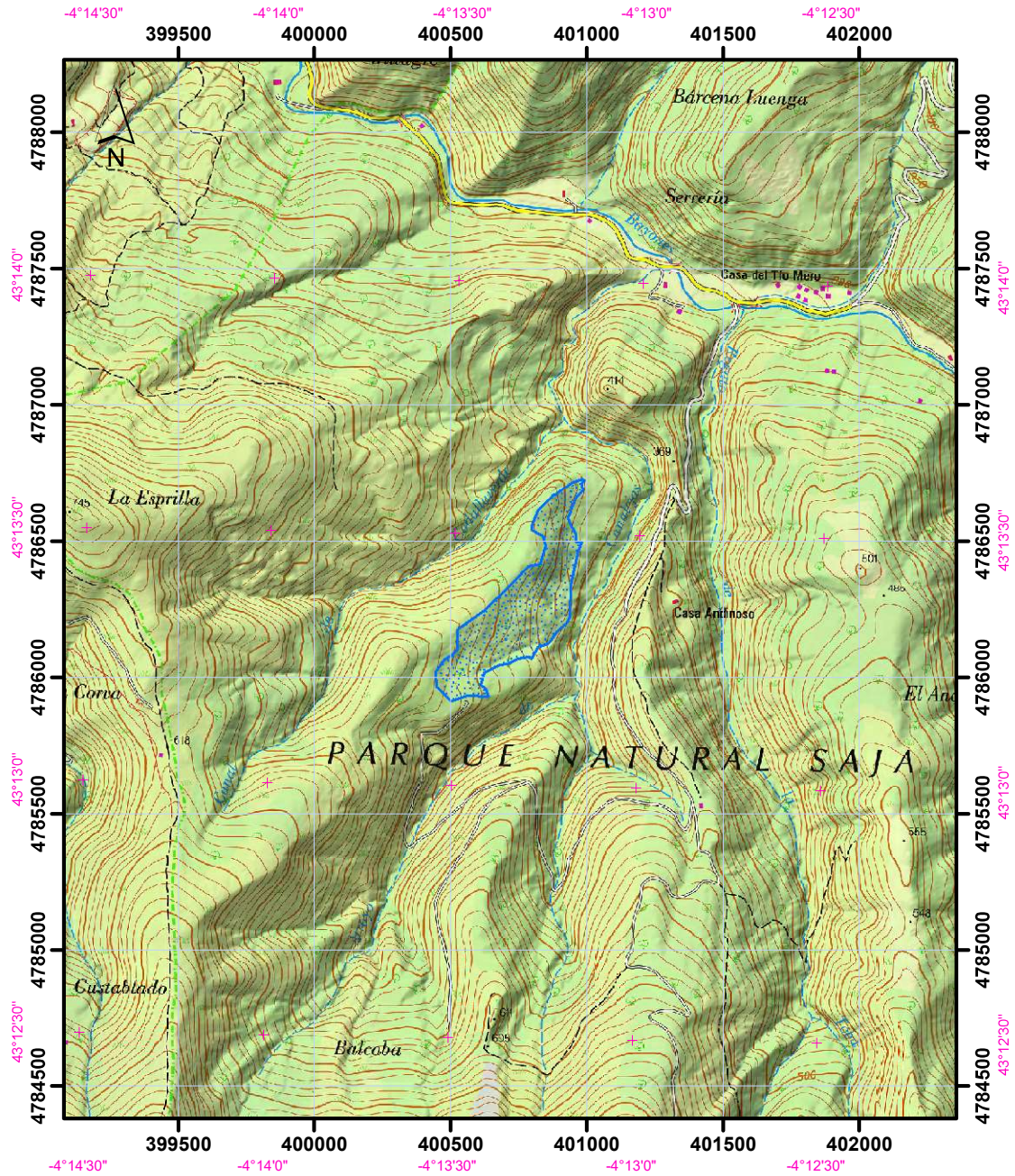

Datum coordenadas UTM: ETRS 89 (HUSO 30)

Datum coordenadas geográficas: ETRS 89

1:25.000

 Límites del Rodal Selecto

