

CATÁLOGO NACIONAL DE MATERIALES DE BASE

ESPECIE: *Pinus radiata* D. Don
REGIÓN DE PROCEDENCIA: Litoral Vasco
CÓDIGO DE ADMISIÓN: RS-28/06/01/017
NOMBRE DE LOCALIZACIÓN: Unza-Paular

1. - LOCALIZACIÓN

Longitud: 03°01'53"W **Latitud:** 43°08'40"N **Altitud (m):** 149-361
X UTM (m): 497453 **Y UTM (m):** 4776847 **Huso UTM:** 30
Nº UP: **Nº Elenco:**
Provincia: Araba/Álava **Tº Municipal:** Okondo
Monte: Unza-Paular
Pertenencia: Particular
Identificación:

2.- CARACTERÍSTICAS BÁSICAS

Superficie (ha): 14,00 **Tipo:** Temporal
Categoría del MFR: Seleccionado
Naturaleza del MB: Rodal Selecto
Autenticidad del MB: No Autóctono - Origen desconocido
Año de repoblación: **Origen:**

3.- ORGANISMOS RESPONSABLES

Autorización de la Recolección:

Dirección de Agricultura y Gan
Servicio de Semillas y Plantas de Vivero

C/Donostia-San Sebastian, Nº 1

Teléfono:

FAX:

Correo: b-samaniego@euskadi.eus

Control de la Recolección:

Dirección de Agricultura y Ganadería - Gobierno Vasco
Servicio de Semillas y Plantas de Vivero

C/Donostia-San Sebastian, Nº 1

Teléfono:

FAX:

Correo: b-samaniego@euskadi.eus

4.- OBSERVACIONES

El informe siguiendo el anexo III se encuentra en archivo y en documentos anejos.

Registro Nacional de Materiales de Base

Mapa de situación del Rodal Selecto RS-28/06/01/017

(Unza-Paular)

Nº de hoja IGN 86

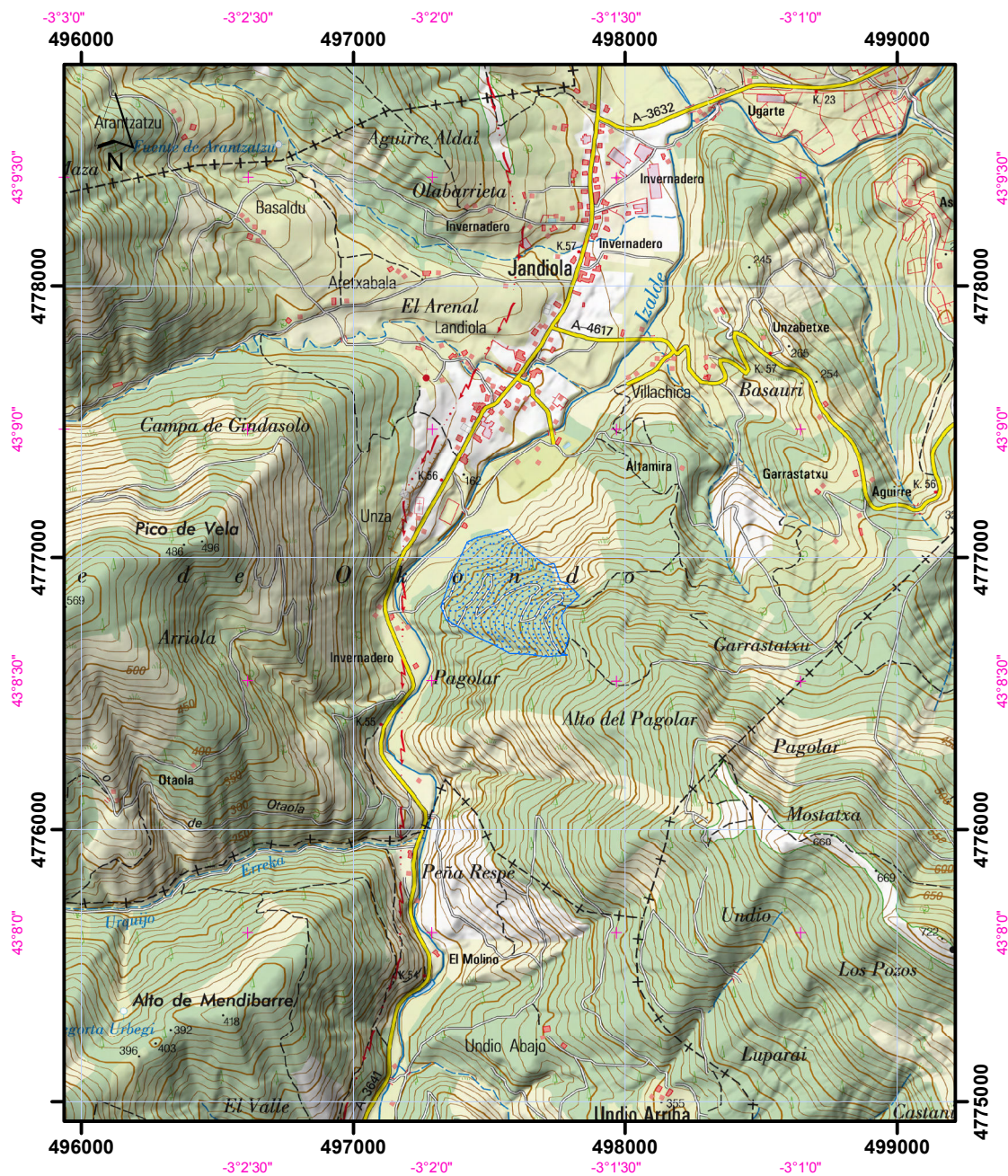

Datum coordenadas UTM: ETRS 89 (HUSO 30)

Datum coordenadas geográficas: ETRS 89

1:25.000

 Límites del Rodal Selecto

