

# CATÁLOGO NACIONAL DE MATERIALES DE BASE

**ESPECIE:** *Pinus pinaster* Ait.  
**REGIÓN DE PROCEDENCIA:** Sierra de Gredos  
**CÓDIGO DE ADMISIÓN:** RS-26/06/05/004  
**NOMBRE DE LOCALIZACIÓN:**

## 1. - LOCALIZACIÓN

**Longitud:** 04°31'12"W      **Latitud:** 40°22'18"N      **Altitud (m):** 1070-1240  
**X UTM (m):** 370945      **Y UTM (m):** 4470122      **Huso UTM:** 30  
**Nº UP:** 89      **Nº Elenco:**  
**Provincia:** Ávila      **Tº Municipal:** El Tiemblo  
**Monte:** El Pinar  
**Pertenencia:** Ayuntamiento  
**Identificación:** 26/06/AV/46

## 2.- CARACTERÍSTICAS BÁSICAS

**Superficie (ha):** 23,87      **Tipo:** Permanente  
**Categoría del MFR:** Seleccionado  
**Naturaleza del MB:** Rodal Selecto  
**Autenticidad del MB:** Autóctono  
**Año de repoblación:**      **Origen:**

## 3.- ORGANISMOS RESPONSABLES

**Autorización de la Recolección:**  
Dirección General del Medio Na  
Servicio Territorial de Medio Ambiente

C/ Pasaje del Císter, 1.  
**Teléfono:** 920355000  
**Correo:**

**FAX:**

**Control de la Recolección:**  
Dirección General del Medio Natural  
Servicio Territorial de Medio Ambiente

C/ Pasaje del Císter, 1.  
**Teléfono:** 920355000  
**Correo:**

**FAX:**

## 4.- OBSERVACIONES

# Registro Nacional de Materiales de Base

## Mapa de situación del Rodal Selecto RS-26/06/05/004 (El Pinar)

Nº de hoja IGN 556/557

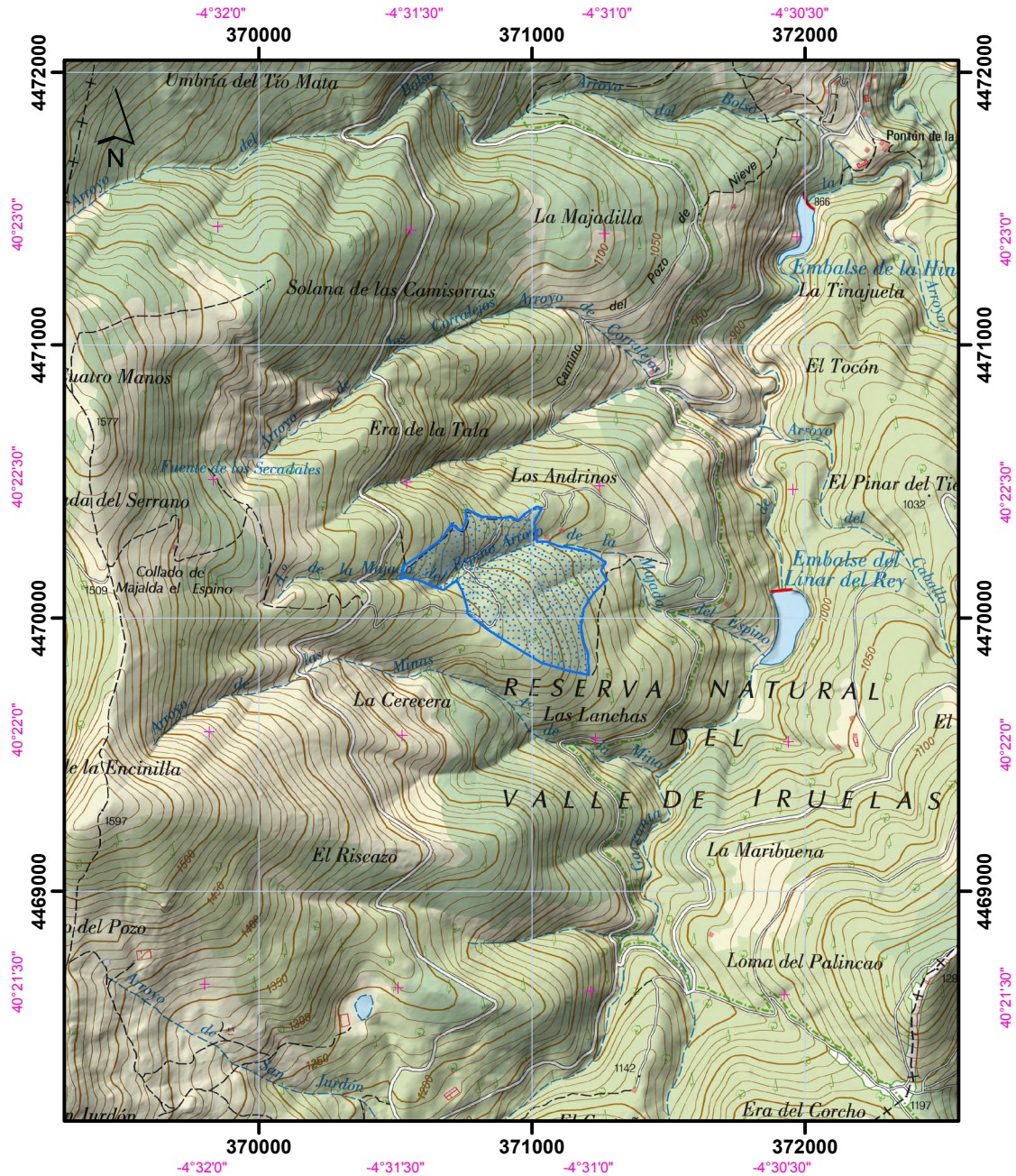

Datum coordenadas UTM: ETRS 89 (HUSO 30)

Datum coordenadas geográficas: ETRS 89

1:25.000

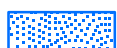
 Límites del Rodal Selecto

