

CATÁLOGO NACIONAL DE MATERIALES DE BASE

ESPECIE: *Pinus pinaster* Ait.
REGIÓN DE PROCEDENCIA: Sierra de Gredos
CÓDIGO DE ADMISIÓN: RS-26/06/05/002
NOMBRE DE LOCALIZACIÓN:

1. - LOCALIZACIÓN

Longitud: 04°59'01"W **Latitud:** 40°11'52"N **Altitud (m):** 490-550
X UTM (m): 331157 **Y UTM (m):** 4451623 **Huso UTM:** 30
Nº UP: 22 **Nº Elenco:**
Provincia: Ávila **Tº Municipal:** Santa Cruz del Valle
Monte: Pinar
Pertenencia: Ayuntamiento
Identificación: 26/06/AV/26

2.- CARACTERÍSTICAS BÁSICAS

Superficie (ha): 12,36 **Tipo:** Permanente
Categoría del MFR: Seleccionado
Naturaleza del MB: Rodal Selecto
Autenticidad del MB: Autóctono
Año de repoblación: **Origen:**

3.- ORGANISMOS RESPONSABLES

Autorización de la Recolección:
Dirección General del Medio Na
Servicio Territorial de Medio Ambiente

C/ Pasaje del Císter, 1.

Teléfono: 920355000

Correo:

FAX:

Control de la Recolección:

Dirección General del Medio Natural
Servicio Territorial de Medio Ambiente

C/ Pasaje del Císter, 1.

Teléfono: 920355000

Correo:

FAX:

4.- OBSERVACIONES

Registro Nacional de Materiales de Base

Mapa de situación del Rodal Selecto RS-26/06/05/002

(Pinar)

Nº de hoja IGN 578

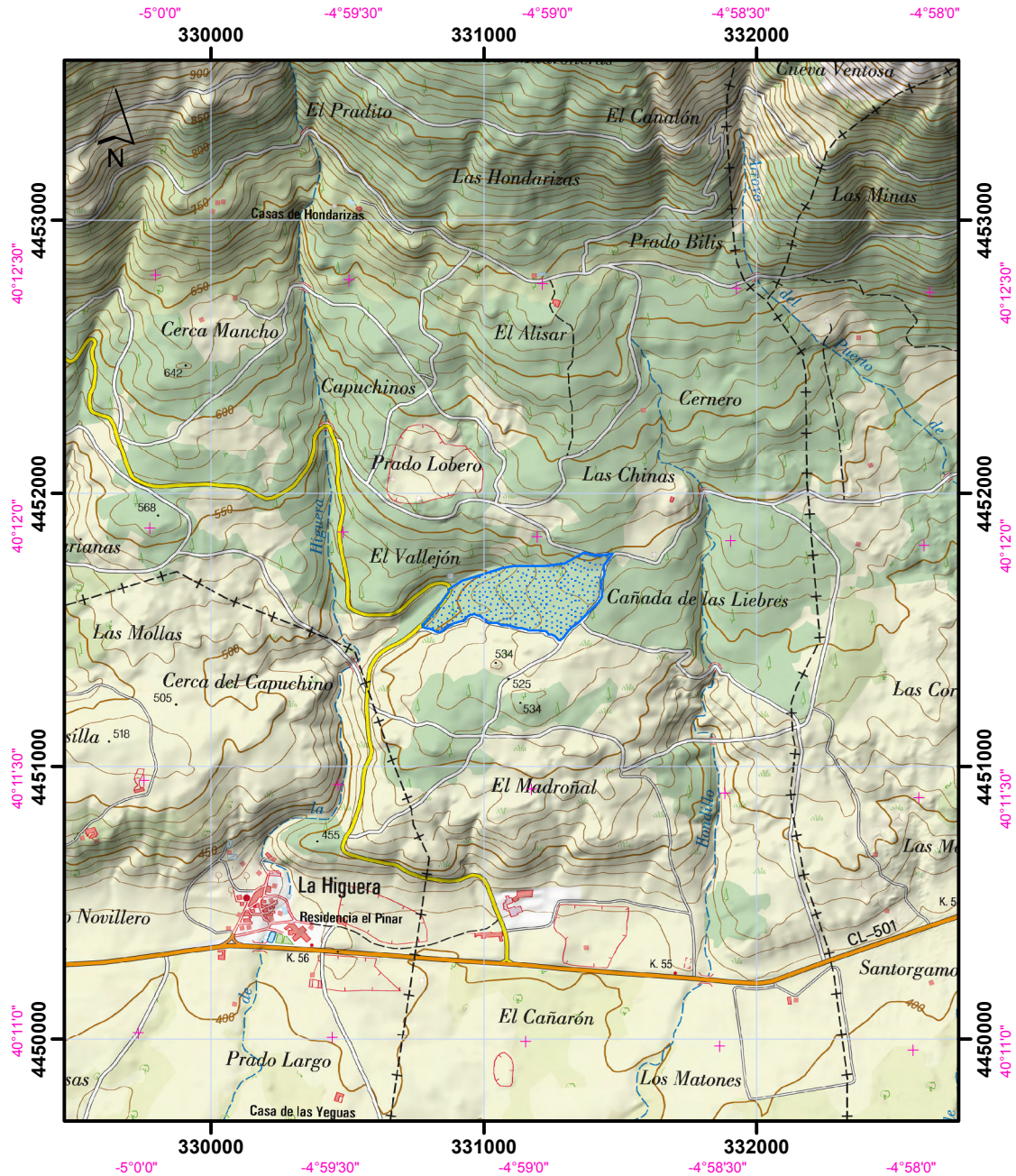

Datum coordenadas UTM: ETRS 89 (HUSO 30)

Datum coordenadas geográficas: ETRS 89

1:25.000

 Límites del Rodal Selecto

