

CATÁLOGO NACIONAL DE MATERIALES DE BASE

ESPECIE: *Pinus nigra subsp. salzmannii* (Dunal) Franco
REGIÓN DE PROCEDENCIA: Sistema Ibérico Meridional.
CÓDIGO DE ADMISIÓN: RS-25/07/019
NOMBRE DE LOCALIZACIÓN: Cerro Candalar I

1. - LOCALIZACIÓN

Longitud: 01°56'34"W **Latitud:** 40°14'28"N **Altitud (m):** 1400
X UTM (m): 589926 **Y UTM (m):** 4455074 **Huso UTM:** 30
Nº UP: 131 **Nº Elenco:**
Provincia: Cuenca **Tº Municipal:** Cuenca
Monte: Cerro Candalar
Pertenencia: Ayuntamiento
Identificación: Sección 2ª, Cuartel B, Tramo II

2.- CARACTERÍSTICAS BÁSICAS

Superficie (ha): 184,05 **Tipo:** Permanente
Categoría del MFR: Seleccionado
Naturaleza del MB: Rodal Selecto
Autenticidad del MB: Autóctono
Año de repoblación: **Origen:**

3.- ORGANISMOS RESPONSABLES

Autorización de la Recolección:
Dirección Provincial de Agricu
Servicio de Política Forestal y Espacios Naturales de Cuenca

C/ Colón, 2

Teléfono:

FAX:

Correo:

Control de la Recolección:

Dirección General de Agricultura y Ganadería JCCM

C/Pintor Matías Moreno s/n

Teléfono:

FAX:

Correo:

4.- OBSERVACIONES

Pertenece a la Subregión 7a.- Sistema Ibérico Meridional. Serranía de Cuenca y Alta Alcarria.

Modificada la Superficie en Resolución de 20-09-2006 publicada en el DCLM.

Tras los trabajos de delimitación cartográfica realizados por la Comunidad Autónoma en 2019, se realiza una actualización de todos los datos del RNMB.

Anterior publicación: BOE nº 200 del 22/08/2006

Mapa de situación del Rodal Selecto RS-25/07/019 (Cerro Candalar I)

Nº de hoja del IGN 587

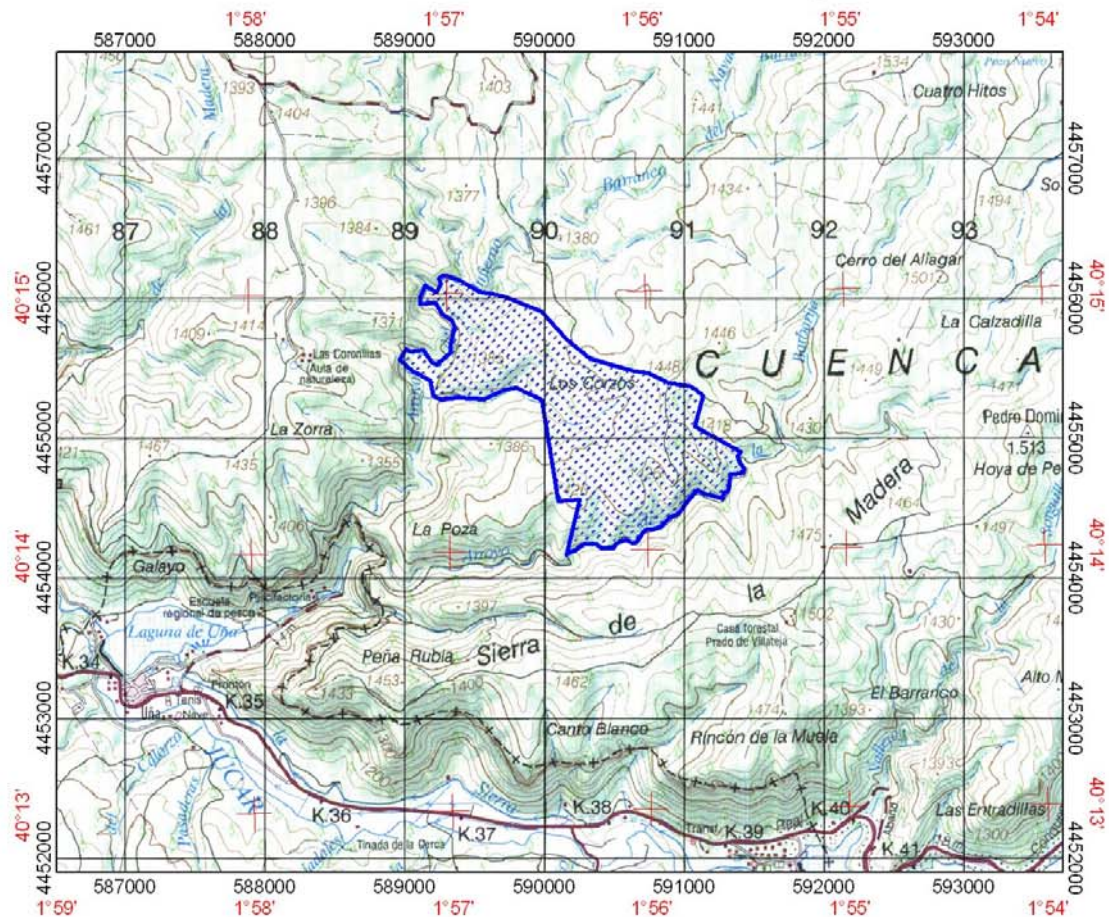

 Límites del Rodal Selecto