

CATÁLOGO NACIONAL DE MATERIALES DE BASE

ESPECIE: *Pinus nigra subsp. salzmannii* (Dunal) Franco
REGIÓN DE PROCEDENCIA: Alto Maestrazgo
CÓDIGO DE ADMISIÓN: RS-25/06/003
NOMBRE DE LOCALIZACIÓN: San Juan de Penyagolosa

1. - LOCALIZACIÓN

Longitud: 00°21'59"W **Latitud:** 40°14'30"N **Altitud (m):** 1250-1600
X UTM (m): 724012 **Y UTM (m):** 4457922 **Huso UTM:** 30
Nº UP: CS001 **Nº Elenco:** CS1002
Provincia: Castellón **Tº Municipal:** Vistabella del Maestrat
Monte: San Juan de Peñagolosa
Pertenencia: Comunidad Autónoma
Identificación:

2.- CARACTERÍSTICAS BÁSICAS

Superficie (ha): 71,97 **Tipo:** Permanente
Categoría del MFR: Seleccionado
Naturaleza del MB: Rodal Selecto
Autenticidad del MB: Autóctono
Año de repoblación: **Origen:**

3.- ORGANISMOS RESPONSABLES

Autorización de la Recolección:
Consellería de Infraestructura
Servicio Territorial de Medio Ambiente

C/ Hermanos Bou, 47
Teléfono: 964358000
Correo:

FAX:

Control de la Recolección:

Consellería de Infraestructuras, Territorio y Medio Ambiente
Dirección General de Medio Natural y de Evaluación Ambiental
Servicio de Gestión y Ordenación Forestal
C/ Castán Tobeñas, 77 Ciudad Administrativa 9 de Octubre
Teléfono: 963866000
Correo:

FAX:

4.- OBSERVACIONES

Se realiza una actualización de todos los campos del RNMB a fecha de 2017 según la información aportada por la Comunidad Autónoma. Se corrige nombre de localización, superficie, coordenadas, altitudes, nº de monte.

Anterior publicación: BOE nº 240 del 07/10/1999.

Registro Nacional de Materiales de Base

Mapa de situación del Rodal Selecto RS-25/06/003 (San Juan de Penyagolosa)

Nº de hoja IGN 592

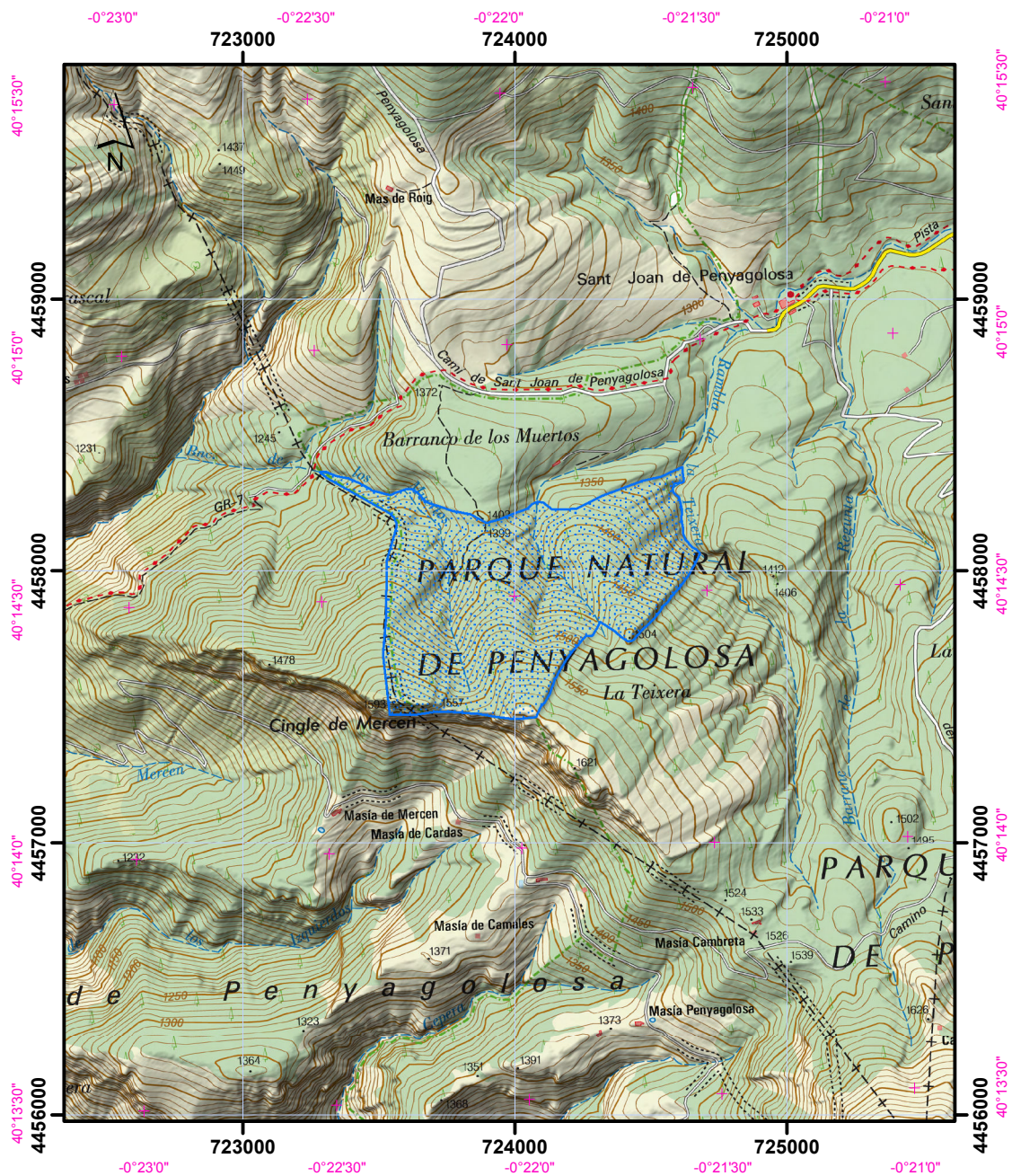

Datum coordenadas UTM: ETRS 89 (HUSO 30)

Datum coordenadas geográficas: ETRS 89

1:25.000

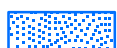
 Límites del Rodal Selecto

