

# CATÁLOGO NACIONAL DE MATERIALES DE BASE

**ESPECIE:** *Pinus nigra subsp. salzmannii* (Dunal) Franco  
**REGIÓN DE PROCEDENCIA:** Alto Maestrazgo  
**CÓDIGO DE ADMISIÓN:** RS-25/06/002  
**NOMBRE DE LOCALIZACIÓN:** Pereroles

## 1. - LOCALIZACIÓN

**Longitud:** 00°03'24"W      **Latitud:** 40°41'31"N      **Altitud (m):** 1010-1250  
**X UTM (m):** 748689      **Y UTM (m):** 4508740      **Huso UTM:** 30  
**Nº UP:** CS31      **Nº Elenco:**  
**Provincia:** Castellón      **Tº Municipal:** Morella  
**Monte:** Pereroles  
**Pertenencia:** Ayuntamiento  
**Identificación:**

## 2.- CARACTERÍSTICAS BÁSICAS

**Superficie (ha):** 210,30      **Tipo:** Permanente  
**Categoría del MFR:** Seleccionado  
**Naturaleza del MB:** Rodal Selecto  
**Autenticidad del MB:** Autóctono  
**Año de repoblación:**      **Origen:**

## 3.- ORGANISMOS RESPONSABLES

**Autorización de la Recolección:**  
Consellería de Infraestructura  
Servicio Territorial de Medio Ambiente

C/ Hermanos Bou, 47  
**Teléfono:** 964358000  
**Correo:**

**FAX:**

**Control de la Recolección:**

Consellería de Infraestructuras, Territorio y Medio Ambiente  
Dirección General de Medio Natural y de Evaluación Ambiental  
Servicio de Gestión y Ordenación Forestal  
C/ Castán Tobeñas, 77 Ciudad Administrativa 9 de Octubre  
**Teléfono:** 963866000  
**Correo:**

**FAX:**

## 4.- OBSERVACIONES

Se realiza una actualización de todos los campos del RNMB a fecha de 2017 según la información aportada por la Comunidad Autónoma. Se corrige nombre de localización, superficie, coordenadas, altitudes.  
Anterior publicación: BOE nº 240 del 07/10/1999.

# Registro Nacional de Materiales de Base

## Mapa de situación del Rodal Selecto RS-25/06/002 (Pereroles)

Nº de hoja IGN 520

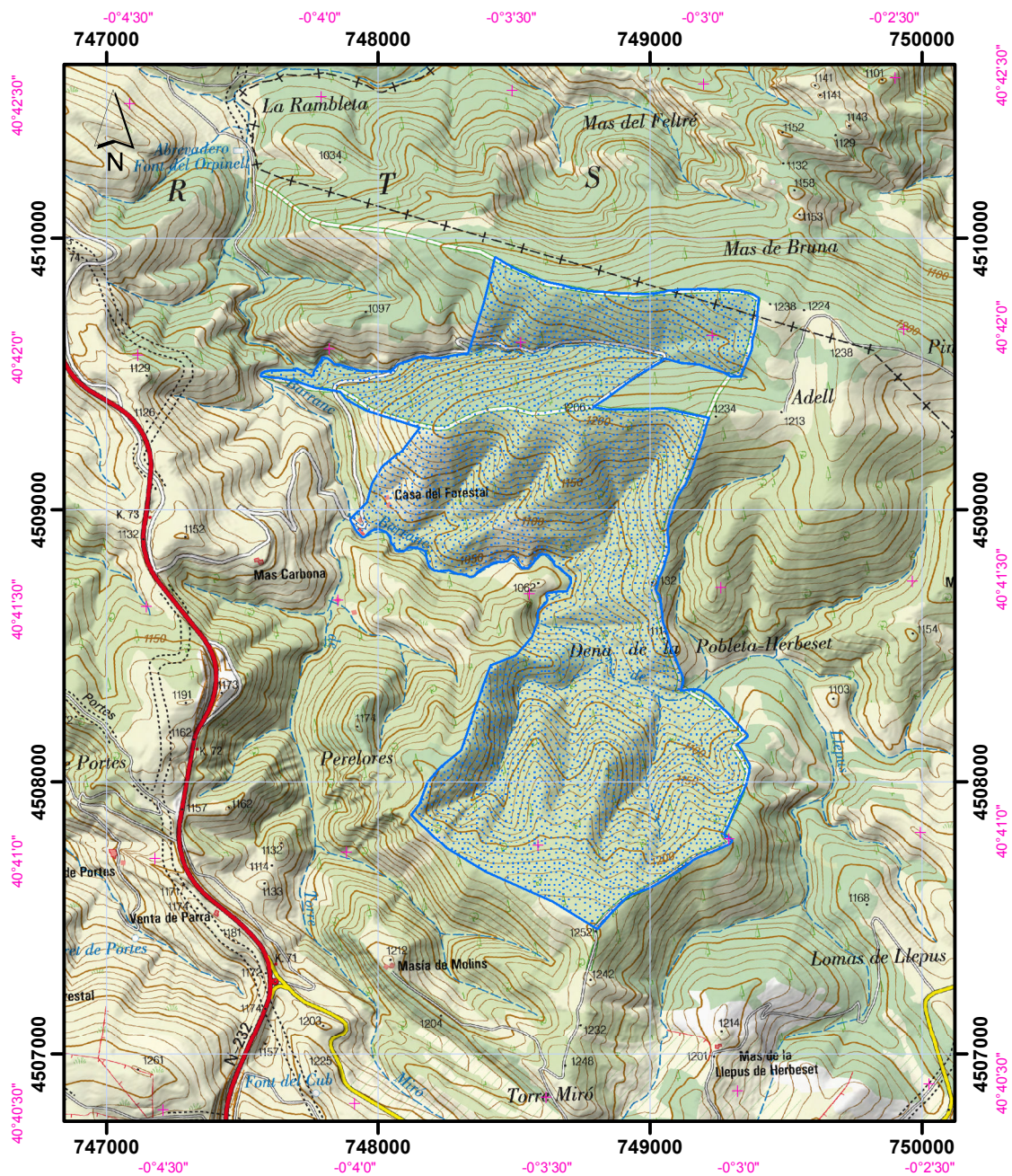

Datum coordenadas UTM: ETRS 89 (HUSO 30)

Datum coordenadas geográficas: ETRS 89

1:25.000

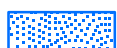
 Límites del Rodal Selecto

