

# CATÁLOGO NACIONAL DE MATERIALES DE BASE

**ESPECIE:** *Pinus halepensis* Mill.  
**REGIÓN DE PROCEDENCIA:** Alta Cataluña  
**CÓDIGO DE ADMISIÓN:** RS-24/01/003  
**NOMBRE DE LOCALIZACIÓN:** Porqueres/Camós

## 1. - LOCALIZACIÓN

**Longitud:** 02°44'11"E      **Latitud:** 42°05'56"N      **Altitud (m):** 200-300  
**X UTM (m):** 478206      **Y UTM (m):** 4660795      **Huso UTM:** 31  
**Nº UP:**      **Nº Elenco:**  
**Provincia:** Girona      **Tº Municipal:** Porqueres  
**Monte:** Plá de L'estany  
**Pertenencia:** Privada  
**Identificación:** Plá de L'estany

## 2.- CARACTERÍSTICAS BÁSICAS

**Superficie (ha):** 21,20      **Tipo:** Permanente  
**Categoría del MFR:** Seleccionado  
**Naturaleza del MB:** Rodal Selecto  
**Autenticidad del MB:** Autóctono  
**Año de repoblación:**      **Origen:**

## 3.- ORGANISMOS RESPONSABLES

**Autorización de la Recolección:**  
Particular

**Teléfono:**      **FAX:**  
**Correo:**

**Control de la Recolección:**  
Generalitat de Catalunya Departamento de Agricultura, Ganadería, Pesca y Alimentación  
Dirección General de Agricultura y Ganadería  
Servicio de Ordenación Agrícola  
c/ Gran Via de les Corts Catalanes, 612-614  
**Teléfono:** 933046700      **FAX:**  
**Correo:**

## 4.- OBSERVACIONES

Revisión de la información de los materiales de base en 2017. Se corrige superficie.  
Anterior publicación: BOE nº 50 del 27/02/2002.

# Registro Nacional de Materiales de Base

## Mapa de situación del Rodal Selecto RS-24/01/003 (Porqueres/Camós)

Nº de hoja IGN 295

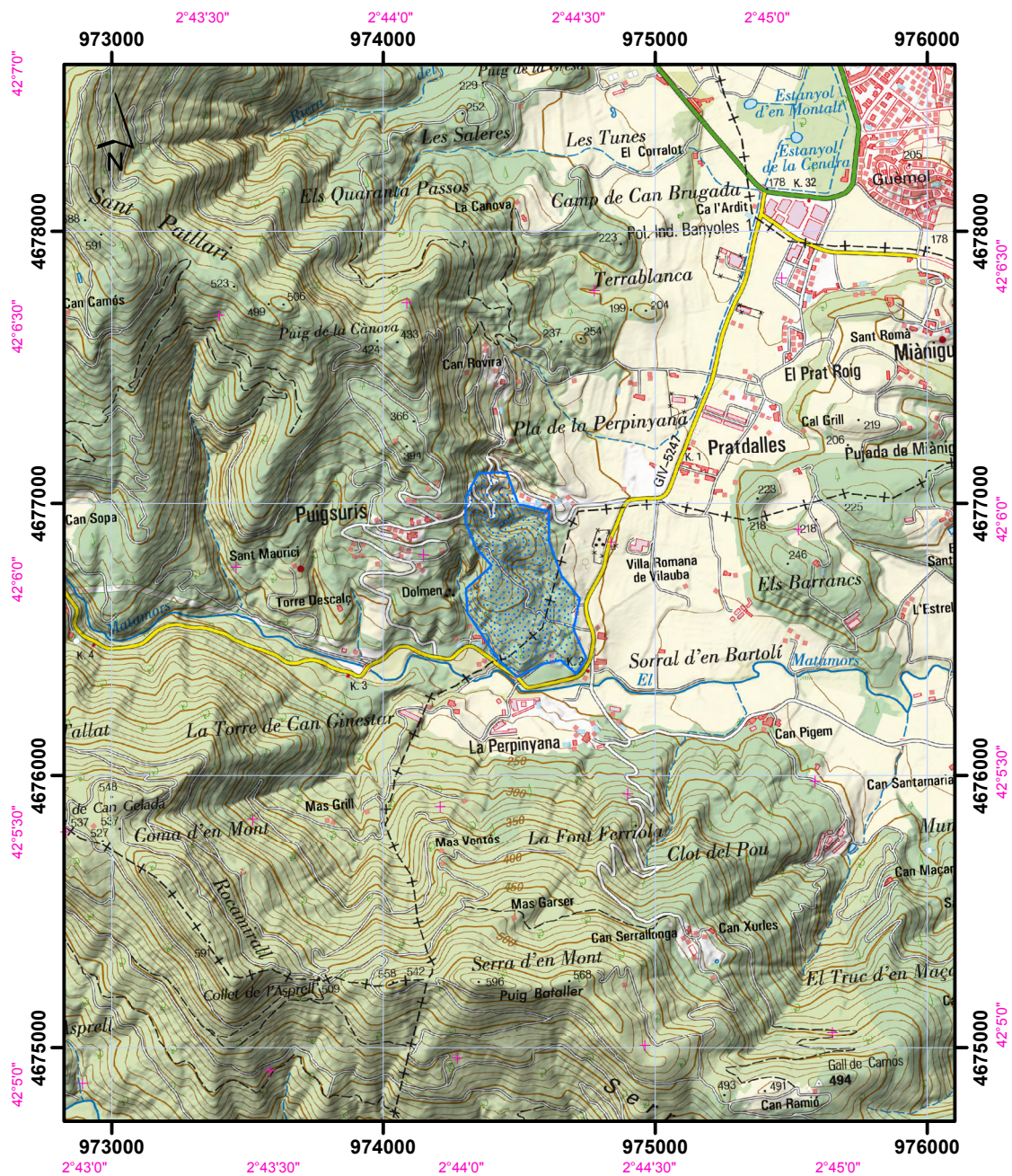

Datum coordenadas UTM: ETRS 89 (HUSO 30)

Datum coordenadas geográficas: ETRS 89

1:25.000

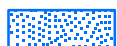
 Límites del Rodal Selecto

