

# CATÁLOGO NACIONAL DE MATERIALES DE BASE

**ESPECIE:** *Pinus pinea* L.  
**REGIÓN DE PROCEDENCIA:** Cataluña Litoral  
**CÓDIGO DE ADMISIÓN:** RS-23/06/001  
**NOMBRE DE LOCALIZACIÓN:** Dosrius

## 1. - LOCALIZACIÓN

**Longitud:** 02°25'38"E      **Latitud:** 41°35'11"N      **Altitud (m):** 200-400  
**X UTM (m):** 452271      **Y UTM (m):** 4604044      **Huso UTM:** 31  
**Nº UP:**      **Nº Elenco:**  
**Provincia:** Barcelona      **Tº Municipal:** Dosrius  
**Monte:** Boscos de Can Gel  
**Pertenencia:** Privada  
**Identificación:** Polígono 15, parcela 12 (14,86 ha); Polígono 31, parcela 60 (6,9 ha)

## 2.- CARACTERÍSTICAS BÁSICAS

**Superficie (ha):** 20,20      **Tipo:** Permanente  
**Categoría del MFR:** Seleccionado  
**Naturaleza del MB:** Rodal Selecto  
**Autenticidad del MB:** Autóctono  
**Año de repoblación:** 1860      **Origen:** Filoxera

## 3.- ORGANISMOS RESPONSABLES

**Autorización de la Recolección:**  
Particular

**Teléfono:**      **FAX:**  
**Correo:**

### Control de la Recolección:

Generalitat de Catalunya Departamento de Agricultura, Ganadería, Pesca y Alimentación  
Dirección General de Agricultura y Ganadería  
Servicio de Ordenación Agrícola  
c/ Gran Vía de les Corts Catalanes, 612-614  
**Teléfono:** 933046700      **FAX:**  
**Correo:**

## 4.- OBSERVACIONES

Revisión de la información de los materiales de base en 2017. Se corrige superficie.  
Se cambia la superficie publicada que era de 22,8 ha. por la nueva que es enviada por el personal responsable de la Comunidad Catalana y que es de 21,76 ha.  
Anterior publicación: BOE nº 50 del 27/02/2002.

# Registro Nacional de Materiales de Base

## Mapa de situación del Rodal Selecto RS-23/06/001 (Dosrius)

Nº de hoja IGN 393

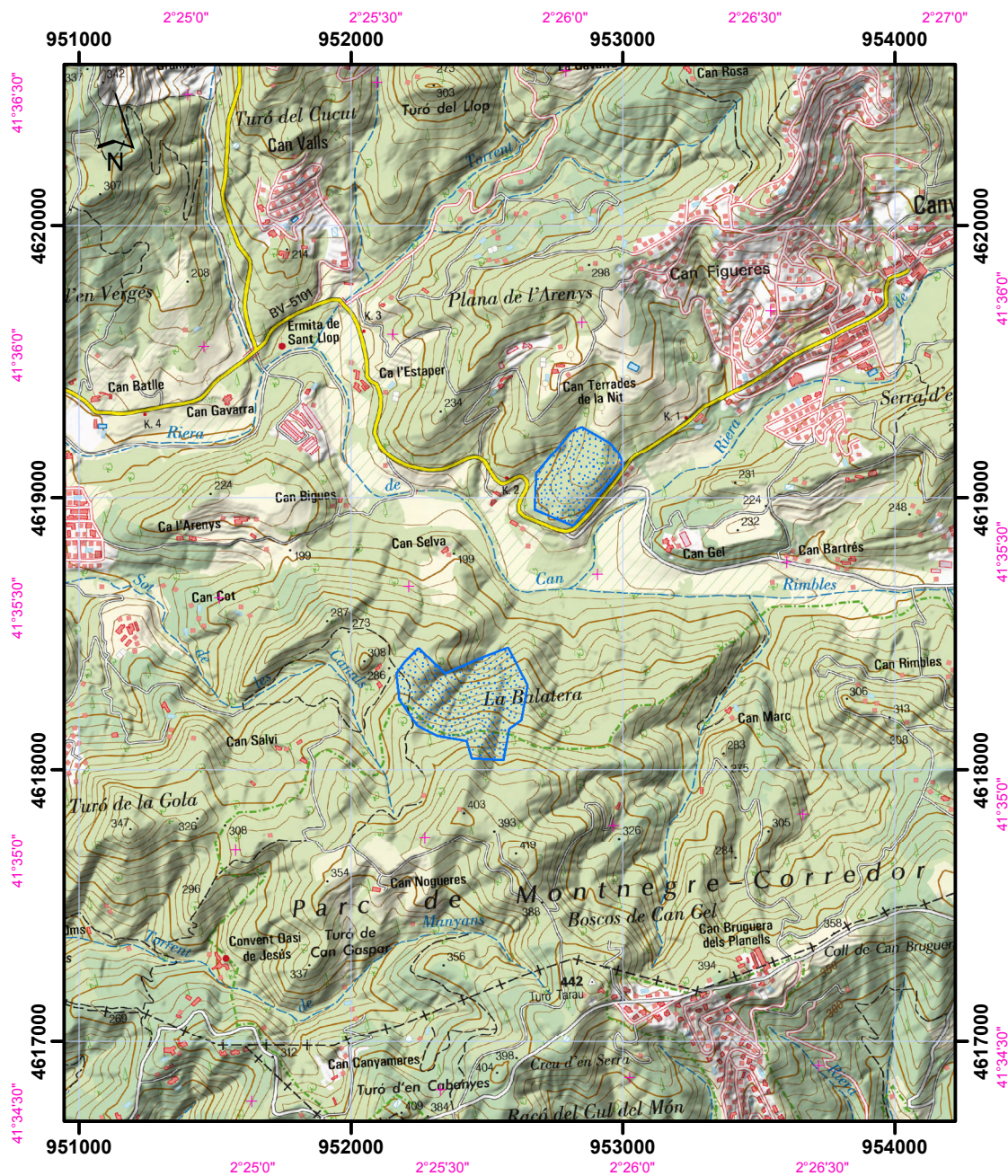

Datum coordenadas UTM: ETRS 89 (HUSO 30)

Datum coordenadas geográficas: ETRS 89

1:25.000

 Límites del Rodal Selecto

