

CATÁLOGO NACIONAL DE MATERIALES DE BASE

ESPECIE: *Pinus sylvestris* L.
REGIÓN DE PROCEDENCIA: Sierras de Tortosa y Beceite
CÓDIGO DE ADMISIÓN: RS-21/15/001
NOMBRE DE LOCALIZACIÓN: Boalar

1. - LOCALIZACIÓN

Longitud: 00°02'54"E **Latitud:** 40°39'00"N **Altitud (m):** 1190-1200
X UTM (m): 250435 **Y UTM (m):** 4504100 **Huso UTM:** 31
Nº UP: CS66 **Nº Elenco:**
Provincia: Castellón **Tº Municipal:** Castell de Cabres
Monte: Boalar
Pertenencia: Ayuntamiento
Identificación:

2.- CARACTERÍSTICAS BÁSICAS

Superficie (ha): 60,02 **Tipo:** Permanente
Categoría del MFR: Seleccionado
Naturaleza del MB: Rodal Selecto
Autenticidad del MB: Autóctono
Año de repoblación: **Origen:**

3.- ORGANISMOS RESPONSABLES

Autorización de la Recolección:
Consellería de Infraestructura
Servicio Territorial de Medio Ambiente

C/ Hermanos Bou, 47
Teléfono: 964358000
Correo:

FAX:

Control de la Recolección:

Consellería de Infraestructuras, Territorio y Medio Ambiente
Dirección General de Medio Natural y de Evaluación Ambiental
Servicio de Gestión y Ordenación Forestal
C/ Castán Tobeñas, 77 Ciudad Administrativa 9 de Octubre
Teléfono: 963866000
Correo:

FAX:

4.- OBSERVACIONES

Superficie del rodal modificada de las 122 ha. iniciales (ya que incluía los rodales 2, 3,4, 5, 6 y 7) a las actuales 45 ha. (solo los rodales 2, 5 y 6). Notificado por correo electrónico el 25/01/2005.

Se realiza una actualización de todos los campos del RNMB a fecha de 2017 según la información aportada por la Comunidad Autónoma. Se corrige nombre de localización, superficie, coordenadas, altitudes.

Anterior publicación: BOE nº 240 del 07/10/1999.

Registro Nacional de Materiales de Base

Mapa de situación del Rodal Selecto RS-21/15/001 (Boalar)

Nº de hoja IGN 545

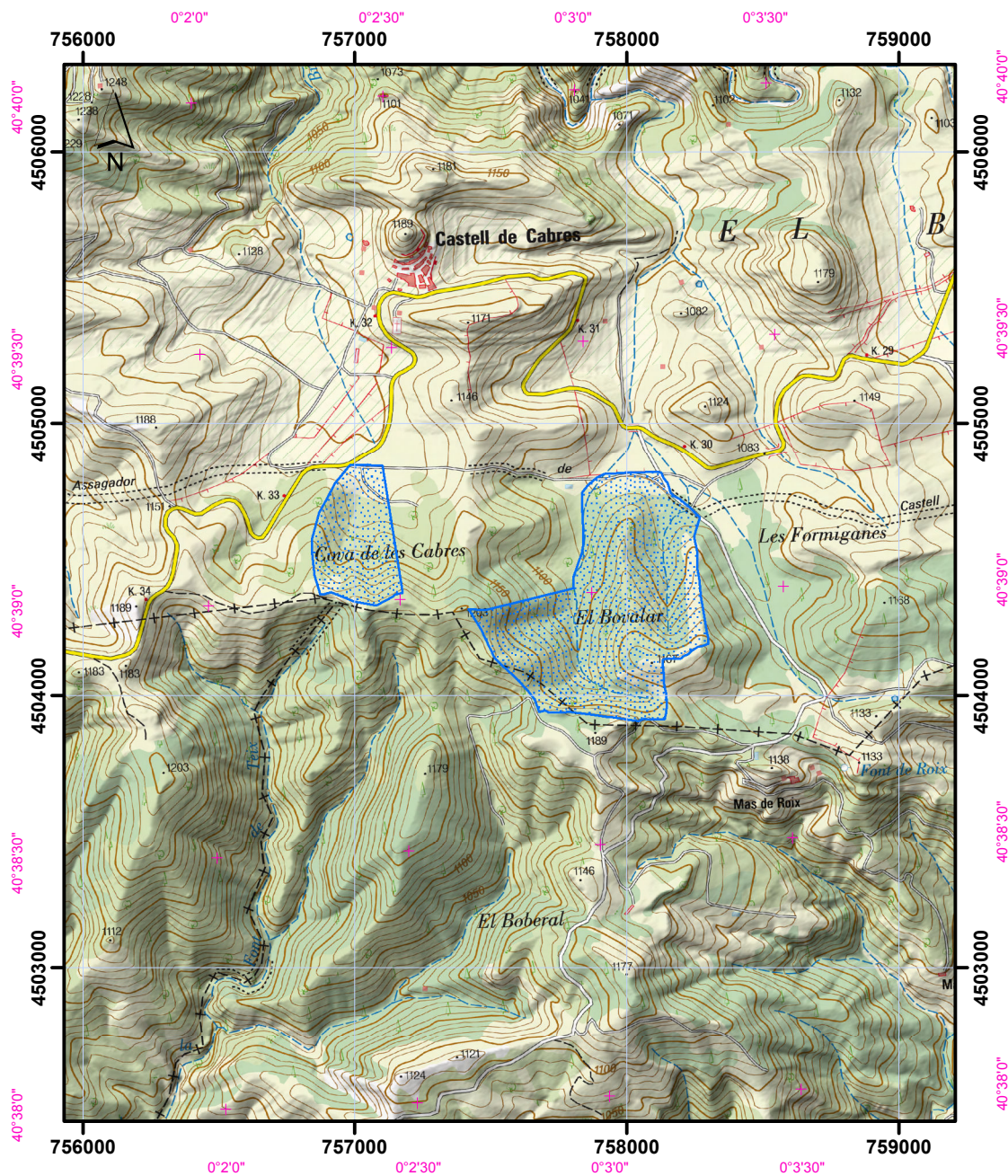

Datum coordenadas UTM: ETRS 89 (HUSO 30)

Datum coordenadas geográficas: ETRS 89

1:25.000

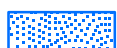
 Límites del Rodal Selecto

