

CATÁLOGO NACIONAL DE MATERIALES DE BASE

ESPECIE: *Pinus sylvestris* L.
REGIÓN DE PROCEDENCIA: Prepireneo Catalán
CÓDIGO DE ADMISIÓN: RS-21/07/08/001
NOMBRE DE LOCALIZACIÓN: Capmassat de Gressolet. Coll de la Balma

1. - LOCALIZACIÓN

Longitud: 01°44'13"E **Latitud:** 42°15'48"N **Altitud (m):** 1500-1650
X UTM (m): 395831 **Y UTM (m):** 4679794 **Huso UTM:** 31
Nº UP: **Nº Elenco:**
Provincia: Barcelona **Tº Municipal:** Saldes
Monte:
Pertenencia: Privada
Identificación: Coll de Balma

2.- CARACTERÍSTICAS BÁSICAS

Superficie (ha): 14,00 **Tipo:** Permanente
Categoría del MFR: Seleccionado
Naturaleza del MB: Rodal Selecto
Autenticidad del MB: Autóctono
Año de repoblación: **Origen:**

3.- ORGANISMOS RESPONSABLES

Autorización de la Recolección:
Particular

Teléfono: **FAX:**
Correo:

Control de la Recolección:
Generalitat de Catalunya Departamento de Agricultura, Ganadería, Pesca y Alimentación
Dirección General de Agricultura y Ganadería
Servicio de Ordenación Agrícola
c/ Gran Via de les Corts Catalanes, 612-614
Teléfono: 933046700 **FAX:**
Correo:

4.- OBSERVACIONES

Registro Nacional de Materiales de Base

Mapa de situación del Rodal Selecto RS-21/07/08/001 (Capmassat de Gressolet. Coll de la Balma)

Nº de hoja IGN 254

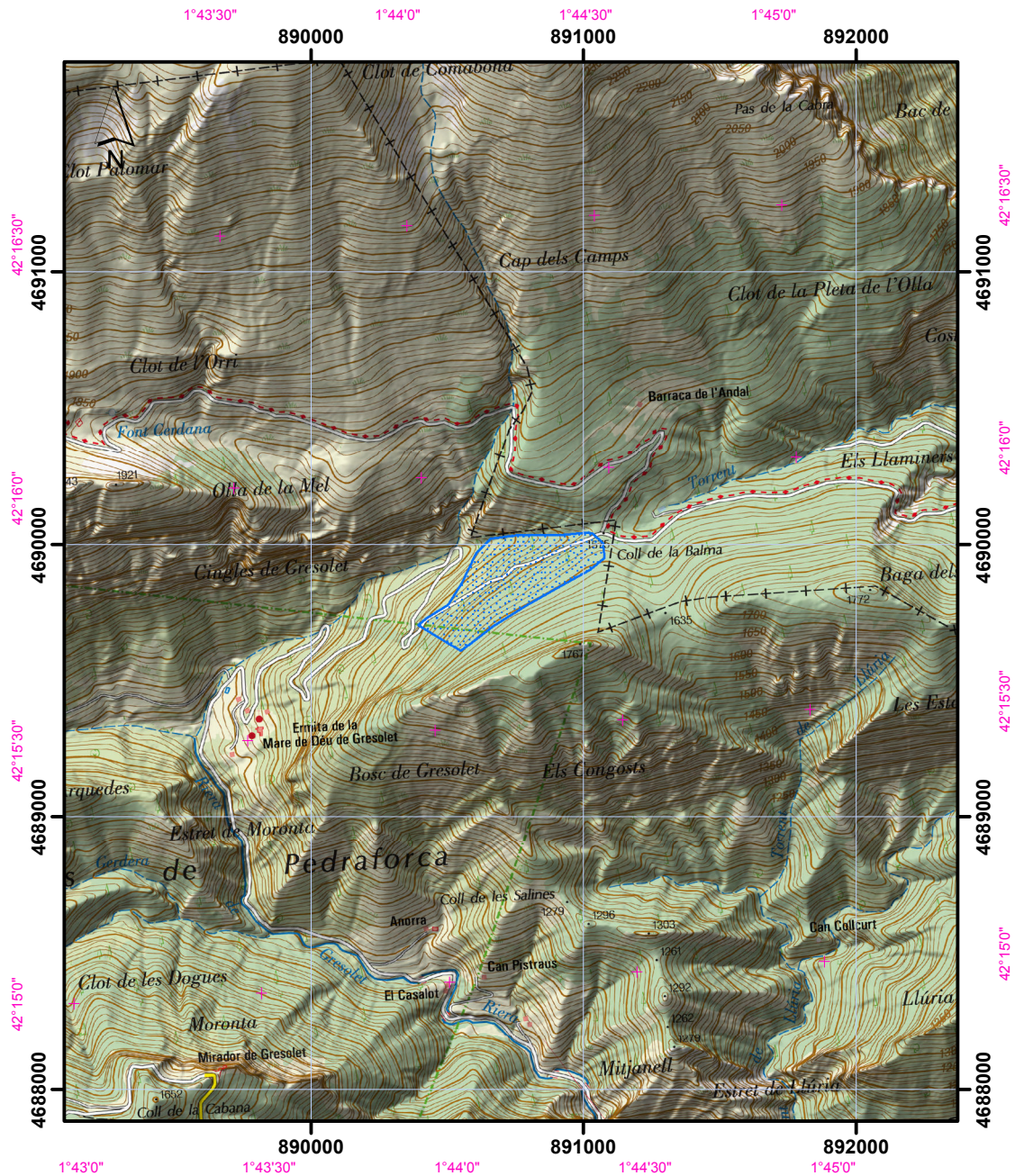

Datum coordenadas UTM: ETRS 89 (HUSO 30)

Datum coordenadas geográficas: ETRS 89

1:25.000

 Límites del Rodal Selecto

