

# CATÁLOGO NACIONAL DE MATERIALES DE BASE

**ESPECIE:** *Pinus sylvestris* L.  
**REGIÓN DE PROCEDENCIA:** Prepireneo Catalán  
**CÓDIGO DE ADMISIÓN:** RS-21/07/001  
**NOMBRE DE LOCALIZACIÓN:** Bosc de Campelles

## 1. - LOCALIZACIÓN

**Longitud:** 02°07'09"E      **Latitud:** 42°18'10"N      **Altitud (m):** 1040-1400  
**X UTM (m):** 427406      **Y UTM (m):** 4683795      **Huso UTM:** 31  
**Nº UP:** G-10      **Nº Elenco:**  
**Provincia:** Girona      **Tº Municipal:** Campelles  
**Monte:** Bosc de Campelles  
**Pertenencia:** Pública  
**Identificación:** Cuartel B, Tramo I, Rodales 1, 2 y 3

## 2.- CARACTERÍSTICAS BÁSICAS

**Superficie (ha):** 57,40      **Tipo:** Permanente  
**Categoría del MFR:** Seleccionado  
**Naturaleza del MB:** Rodal Selecto  
**Autenticidad del MB:** Autóctono  
**Año de repoblación:**      **Origen:**

## 3.- ORGANISMOS RESPONSABLES

**Autorización de la Recolección:**  
Ayuntamiento propietario

**Teléfono:**      **FAX:**  
**Correo:**

**Control de la Recolección:**  
Generalitat de Catalunya Departamento de Agricultura, Ganadería, Pesca y Alimentación  
Dirección General de Agricultura y Ganadería  
Servicio de Ordenación Agrícola  
c/ Gran Via de les Corts Catalanes, 612-614  
**Teléfono:** 933046700      **FAX:**  
**Correo:**

## 4.- OBSERVACIONES

Revisión de la información de los materiales de base en 2017. Se corrige superficie.  
Anterior publicación: BOE nº 240 del 07/10/1999.

# Registro Nacional de Materiales de Base

## Mapa de situación del Rodal Selecto RS-21/07/001 (Bosc de Campelles)

Nº de hoja IGN 255

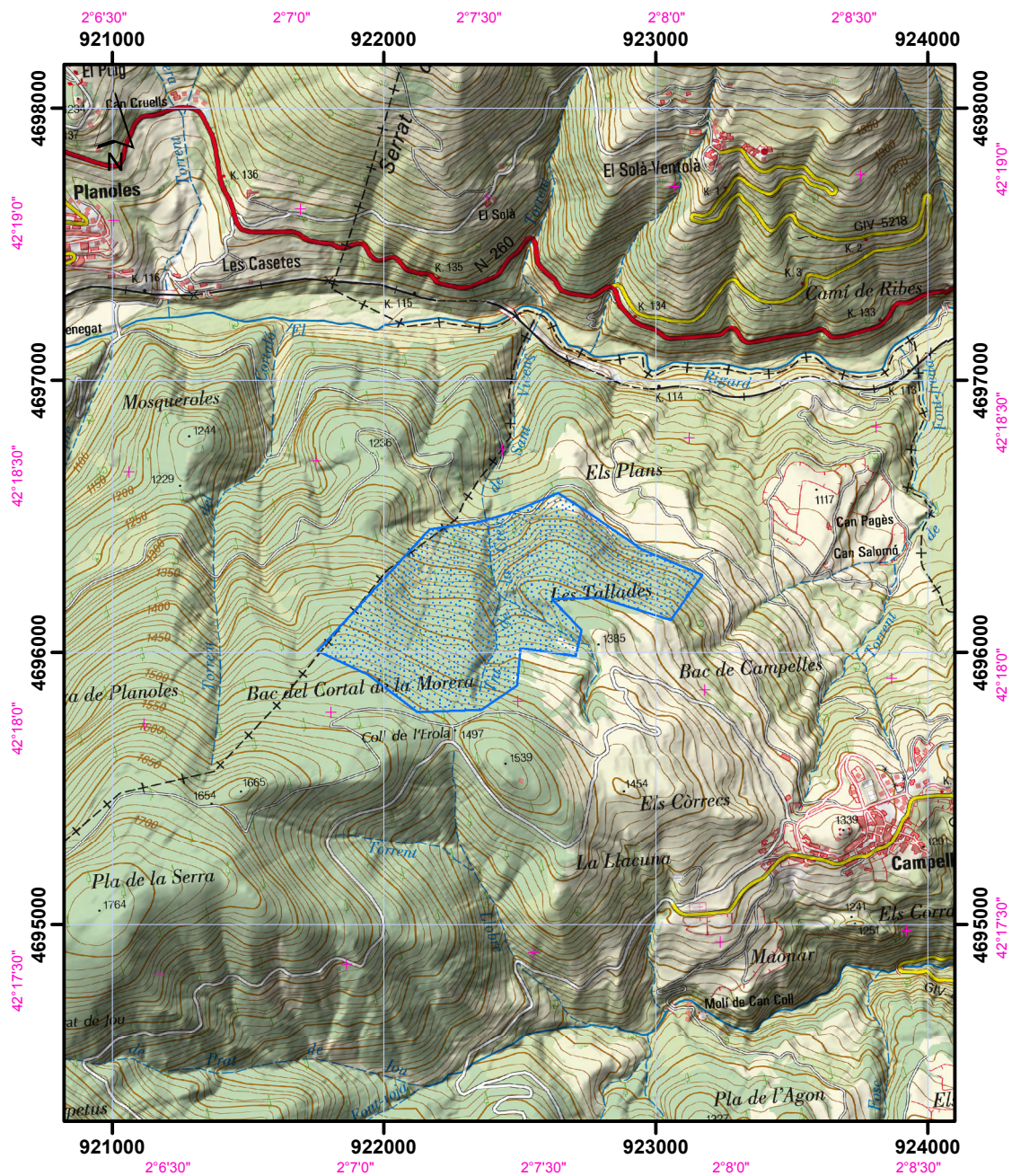

Datum coordenadas UTM: ETRS 89 (HUSO 30)

Datum coordenadas geográficas: ETRS 89

1:25.000

 Límites del Rodal Selecto

