

CATÁLOGO NACIONAL DE MATERIALES DE BASE

DGB - INIA

ESPECIE: *Fagus sylvatica* L.
REGIÓN DE PROCEDENCIA: Pirineo Occidental
CÓDIGO DE ADMISIÓN: RS-71/09/004
NOMBRE DE LOCALIZACIÓN: Erremendia

1. - LOCALIZACIÓN

Longitud: 01°11'00"W **Latitud:** 42°51'00"N **Altitud (m):** 1200-1350
X UTM (m): 648333 **Y UTM (m):** 4746497 **Huso UTM:** 30
Nº UP: **Nº Elenco:**
Provincia: Navarra **Tº Municipal:** Jaurrieta
Monte: Erremendia
Pertenencia: Entidad Local Menor
Identificación: Tramo II Subtramo a, denominado "Borrokosko"

2.- CARACTERÍSTICAS BÁSICAS

Superficie (ha): 30,00 **Tipo:** Permanente
Categoría del MFR: Seleccionado
Naturaleza del MB: Rodal Selecto
Autenticidad del MB: Autóctono
Año de repoblación: **Origen:**

3.- ORGANISMOS RESPONSABLES

Autorización de la Recolección:

Departamento de Medio Ambiente, Ordenación del Territorio y Vivienda
Servicio de Conservación de la Biodiversidad
Sección de Gestión Forestal
Avda. del Ejercito, 2.- 2º

Teléfono: 848426684

FAX: 848423797

Correo:

Control de la Recolección:

Departamento de Agricultura, Ganadería y Alimentación
Servicio de Agricultura
Sección de Producción y Sanidad Vegetal
C/ Tudela, 20.

Teléfono: 848426666

FAX: 848242870

Correo:

4.- OBSERVACIONES

Mapa de situación del Rodal Selecto RS-71/09/004 (Erremendia)

Nº de hoja del IGN 116-117

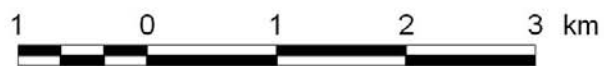
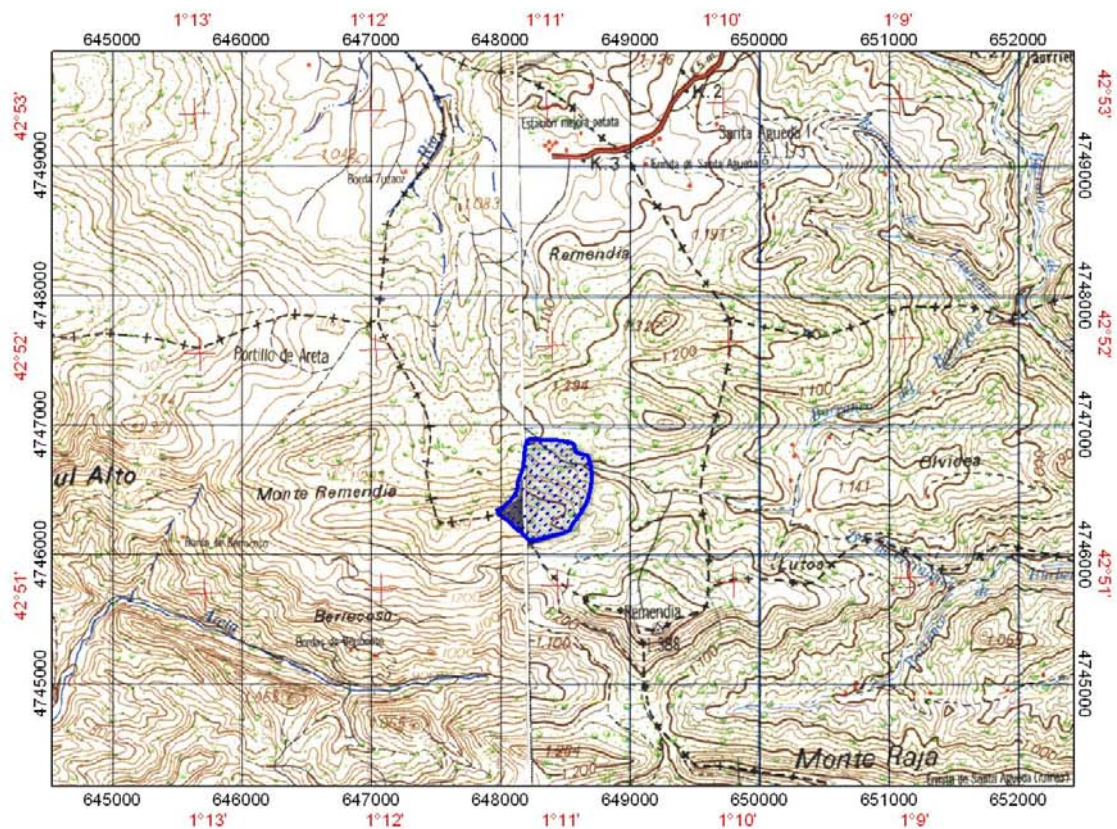

 Límites del Rodal Selecto