

CATÁLOGO NACIONAL DE MATERIALES DE BASE

DGB - INIA

ESPECIE: *Fagus sylvatica* L.
REGIÓN DE PROCEDENCIA: Cordillera Cantábrica Occidental
CÓDIGO DE ADMISIÓN: RS-71/02/004
NOMBRE DE LOCALIZACIÓN: Muniacos

1. - LOCALIZACIÓN

Longitud: 05°18'50"W **Latitud:** 43°14'30"N **Altitud (m):** 600-1000
X UTM (m): 312071 **Y UTM (m):** 4790479 **Nº UP:** 212 **Nº Elenco:**
Provincia: Asturias **Tº Municipal:** Caso
Monte: Muniacos
Pertenencia: Entidad Local Menor
Identificación: El rodal empieza a partir del Puente Pedroso.

2.- CARACTERÍSTICAS BÁSICAS

Superficie (ha): 49,30 **Nº de árboles:** **Tipo:** Permanente
Categoría del MFR: Seleccionado
Naturaleza del MB: Rodal Selecto
Autenticidad del MB: Autóctono
Año de repoblación: **Origen:**

3.- ORGANISMOS RESPONSABLES

Autorización de la Recolección: Dirección General de Montes Consejería de Medio Rural y Pesca Servicio de Montes C/ Coronel Aranda, s/n. 3ª planta. 33071 Oviedo	Datos de la propiedad: Nombre: Dirección:
Teléfono: 985105696 FAX: Correo: viveroma@princast.es	Teléfono: FAX:
Control de la Recolección: Dirección General de Agroalimentación Consejería de Medio Rural y Pesca Servicio de Modernización y Fomento Asociativo C/ Coronel Aranda, s/n 2ª planta 33071 Oviedo	Teléfono: 985105628 FAX: Correo:

4.- OBSERVACIONES

Con fecha de noviembre de 2003, se envía por parte de la Consejería del Medio Rural y Pesca del Principado de Asturias la modificación y planos con nueva superficie de Rodales Selectos medida con GPS. La superficie anterior a esta fecha y publicada en el BOE Monte no ordenado. No hay datos de caracterización fenotípica.

Mapa de situación del Rodal Selecto RS-71/02/004 (Muniacos)

Nº de hoja del IGN 54

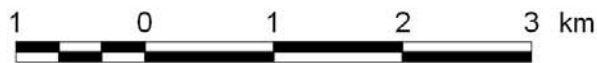
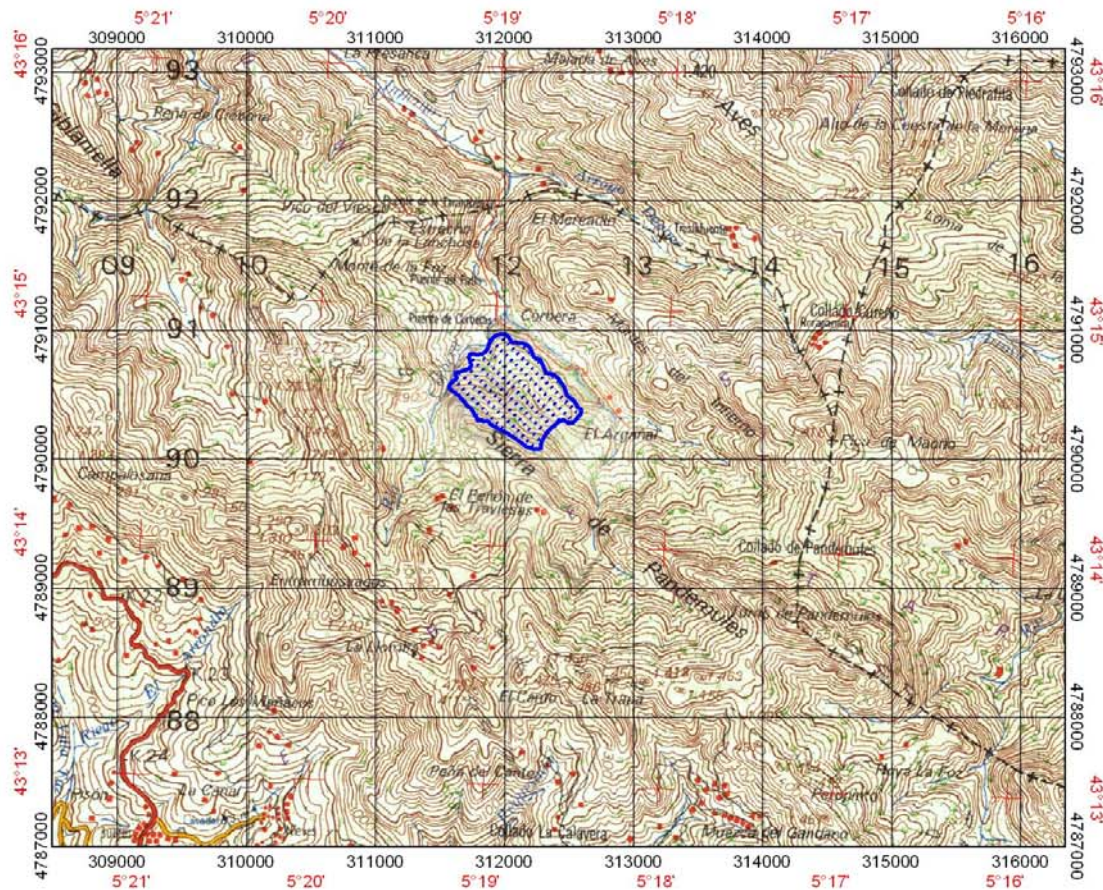

 Límites del Rodal Selecto