

CATÁLOGO NACIONAL DE MATERIALES DE BASE

DGMNPF - INIA

ESPECIE: *Quercus rubra* L.
REGIÓN DE PROCEDENCIA: Litoral Vasco
CÓDIGO DE ADMISIÓN: RS-48/06/31/003
NOMBRE DE LOCALIZACIÓN: Santa Cruz

1. - LOCALIZACIÓN

Longitud: 01°52'00"W **Latitud:** 43°00'00"N **Altitud (m):** 650
X UTM (m): 591643 **Y UTM (m):** 4762032 **Huso UTM:** 30
Nº UP: 546 **Nº Elenco:**
Provincia: Navarra **Tº Municipal:** Larraun
Monte: Barruti y Olagain
Pertenencia: Entidad Local Menor
Identificación:

2.- CARACTERÍSTICAS BÁSICAS

Superficie (ha): 5,50 **Tipo:** Temporal
Categoría del MFR: Seleccionado
Naturaleza del MB: Rodal Selecto
Autenticidad del MB: No Autóctono
Año de repoblación: 1935 **Origen:**

3.- ORGANISMOS RESPONSABLES

Autorización de la Recolección:
Concejo de Etxarri (Larraun)

Teléfono:
Correo:

FAX:

Control de la Recolección:

Departamento de Agricultura, Ganadería y Desarrollo Rural
Servicio de Agricultura
Sección de Producción y Sanidad Vegetal
C/ Tudela, 20.

Teléfono: 848426666
Correo:

FAX: 848242870

4.- OBSERVACIONES

Cambio de método aglomerativo a divisivo debido a la resoluc.28/07/09, BOE 16/09/09 N°224. Aprovechando el cambio, se incluye la provincia en el código.(RS-48/03/008).

Mapa de situación del Rodal Selecto RS-48/06/31/003 (Santa Cruz)

Nº de hoja del IGN 89

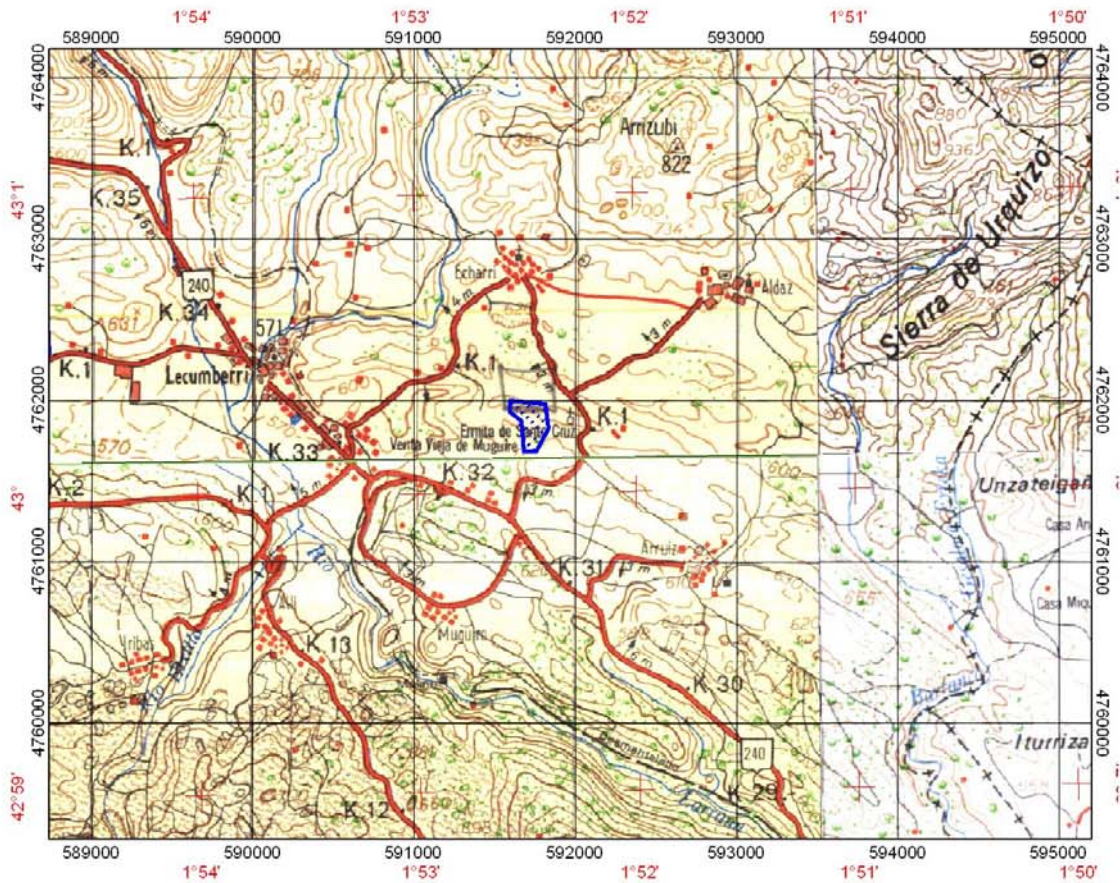

 Límites del Rodal Selecto