

CATÁLOGO NACIONAL DE MATERIALES DE BASE

DGMNPF - INIA

ESPECIE: *Quercus rubra* L.
REGIÓN DE PROCEDENCIA: Litoral Vasco
CÓDIGO DE ADMISIÓN: RS-48/06/31/001
NOMBRE DE LOCALIZACIÓN: Urdola

1. - LOCALIZACIÓN

Longitud: 01°53'00"W **Latitud:** 43°06'00"N **Altitud (m):** 700
X UTM (m): 590304 **Y UTM (m):** 4774403 **Huso UTM:** 30
Nº UP: 565 **Nº Elenco:**
Provincia: Navarra **Tº Municipal:** Leitza
Monte: Leitzalarrea
Pertenencia: Ayuntamiento
Identificación:

2.- CARACTERÍSTICAS BÁSICAS

Superficie (ha): 2,00 **Tipo:** Temporal
Categoría del MFR: Seleccionado
Naturaleza del MB: Rodal Selecto
Autenticidad del MB: No Autóctono
Año de repoblación: 1955 **Origen:**

3.- ORGANISMOS RESPONSABLES

Autorización de la Recolección:
Ayuntamiento de Leitza

Teléfono: 948510009

FAX:

Correo:

Control de la Recolección:

Departamento de Agricultura, Ganadería y Desarrollo Rural
Servicio de Agricultura
Sección de Producción y Sanidad Vegetal
C/ Tudela, 20.

Teléfono: 848426666

FAX: 848242870

Correo:

4.- OBSERVACIONES

Cambio de método aglomerativo a divisivo debido a la resoluc.28/07/09, BOE 16/09/09 N°224. Aprovechando el cambio, se incluye la provincia en el código. (RS-48/03/005).

Mapa de situación del Rodal Selecto RS-48/06/31/001 (Urdola)

Nº de hoja del IGN 89

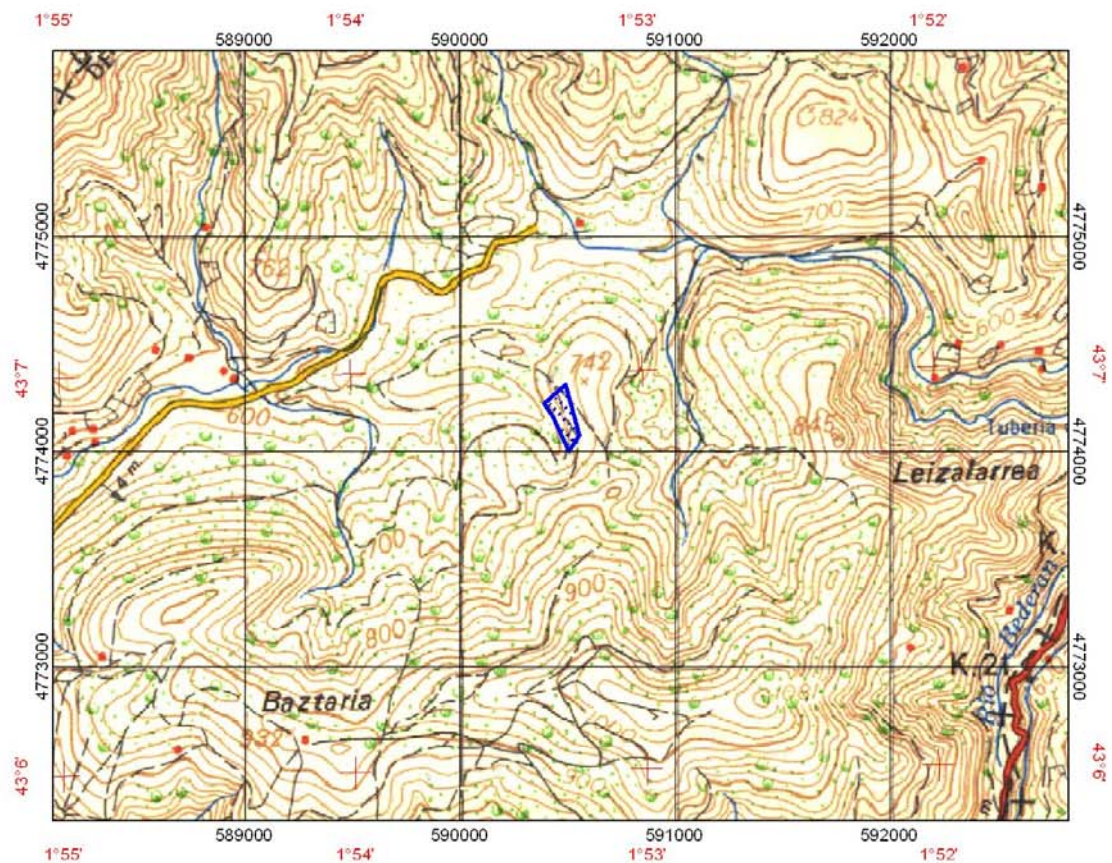

 Limites del Rodal Selecto