

CATÁLOGO NACIONAL DE MATERIALES DE BASE

DGB - INIA

ESPECIE: *Pinus canariensis* Sm.
REGIÓN DE PROCEDENCIA: Isla de Gran Canaria
CÓDIGO DE ADMISIÓN: RS-27/04/003
NOMBRE DE LOCALIZACIÓN: Las Ñameritas

1. - LOCALIZACIÓN

Longitud: 15°40'39"W **Latitud:** 27°55'46"N **Altitud (m):** 945-1190
X UTM (m): 433339 **Y UTM (m):** 3089614 **Nº UP:** 6 **Nº Elenco:**
Provincia: Las Palmas **Tº Municipal:** Tejeda
Monte: Pajonales
Pertenencia: Comunidad Autónoma
Identificación: Vertiente suroccidental del Morro de la Negra.

2.- CARACTERÍSTICAS BÁSICAS

Superficie (ha): 19,15 **Nº de árboles:** **Tipo:** Permanente
Categoría del MFR: Seleccionado
Naturaleza del MB: Rodal Selecto
Autenticidad del MB: Autóctono
Año de repoblación: **Origen:**

3.- ORGANISMOS RESPONSABLES

Autorización de la Recolección: Cabildo de Gran Canaria Area de Medio Ambiente Edificio Insular I C/. Profesor Millares Carló s/n, 1ª 35003 Las Palmas de Gran Canaria Teléfono: 928-219494 FAX: 928-219468 Correo:	Datos de la propiedad: Nombre: C. A. de Canarias. Viceconsejería de Medio Dirección: C/. Profesor Millares Carló 18, 5ª. 35071 Las Palmas de Gran Canaria Teléfono: 928306550 FAX: 928306141
Control de la Recolección: Cabildo de Gran Canaria Area de Medio Ambiente Edificio Insular I C/. Profesor Millares Carló s/n, 1ª 35003 Las Palmas de Gran Canaria	Teléfono: 928-219494 FAX: 928-219468 Correo:

4.- OBSERVACIONES

Mapa de situación del Rodal Selecto RS-27/04/003 (Las Ñameritas)

Nº de hoja del IGN 1108

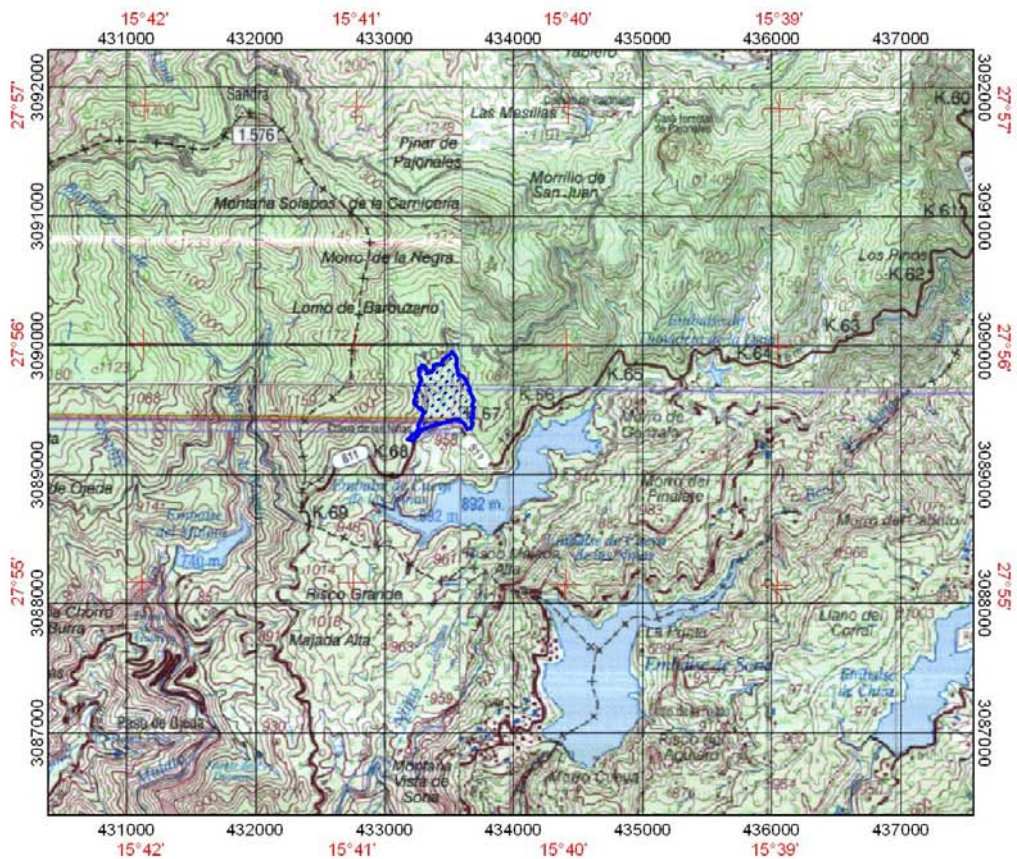

 Límites del Rodal Selecto