

CATÁLOGO NACIONAL DE MATERIALES DE BASE

DGMNPF - INIA

ESPECIE: *Pinus canariensis* Chr. Sm. ex DC.
REGIÓN DE PROCEDENCIA: Isla de Tenerife
CÓDIGO DE ADMISIÓN: RS-27/01/001
NOMBRE DE LOCALIZACIÓN: Pista LLano del Hospital I - Icod

1. - LOCALIZACIÓN

Longitud: 16°41'49"W **Latitud:** 28°19'06"N **Altitud (m):** 1300-1400
X UTM (m): 333600 **Y UTM (m):** 3133700 **Huso UTM:** 28
Nº UP: 9 **Nº Elenco:**
Provincia: Sta. Cruz de Tenerife **Tº Municipal:** Icod de los Vinos
Monte: Pinar
Pertenencia: Ayuntamiento
Identificación: Rodal situado en la zona de cruce entre la pista de llano del Hospital y la de Escobón del Farollo

2.- CARACTERÍSTICAS BÁSICAS

Superficie (ha): 9,13 **Tipo:** Permanente
Categoría del MFR: Seleccionado
Naturaleza del MB: Rodal Selecto
Autenticidad del MB: Autóctono
Año de repoblación: **Origen:**

3.- ORGANISMOS RESPONSABLES

Autorización de la Recolección:
Ayuntamiento propietario

Teléfono: **FAX:**
Correo:

Control de la Recolección:

Cabildo de Tenerife
Área de Medio Ambiente y Paisaje
Pabellón Insular Santiago Martín
C/ Las Macetas s/n
Teléfono: 922239061 **FAX:**
Correo:

4.- OBSERVACIONES

Debido a la resoluc.28/07/09, BOE 16/09/09 N°224, desaparecen las subregiones. Este MB era de la 01a.

Mapa de situación del Rodal Selecto RS-27/01/001 (Pista LLano del Hospital - Icod I)

Nº de hoja del IGN 1093

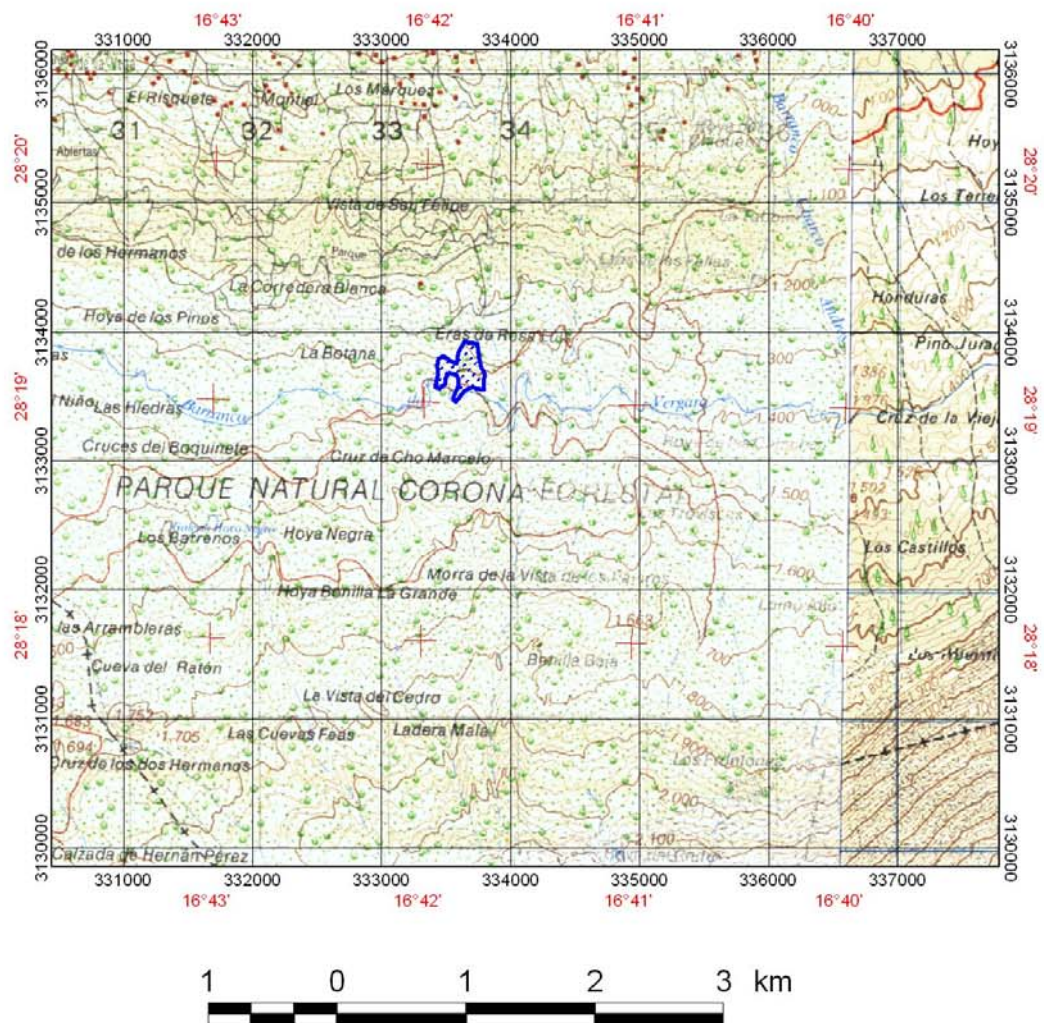

 Límites del Rodal Selecto