

# CATÁLOGO NACIONAL DE MATERIALES DE BASE

## DGB - INIA

**ESPECIE:** *Pinus pinaster* Ait.  
**REGIÓN DE PROCEDENCIA:** Meseta Castellana  
**CÓDIGO DE ADMISIÓN:** RS-26/08/004  
**NOMBRE DE LOCALIZACIÓN:** Carbonero

### 1. - LOCALIZACIÓN

**Longitud:** 04°15'26"W      **Latitud:** 41°10'18"N      **Altitud (m):** 800  
**X UTM (m):** 394539      **Y UTM (m):** 4558659      **Nº UP:** 132      **Nº Elenco:**  
**Provincia:** Segovia      **Tº Municipal:** Carbonero el Mayor  
**Monte:** Cafría  
**Pertenencia:** Ayuntamiento  
**Identificación:** Cuartel C, Tranzones 7 y 8.

### 2.- CARACTERÍSTICAS BÁSICAS

**Superficie (ha):** 41,10      **Nº de árboles:**      **Tipo:** Permanente  
**Categoría del MFR:** Seleccionado  
**Naturaleza del MB:** Rodal Selecto  
**Autenticidad del MB:** Autóctono  
**Año de repoblación:**      **Origen:**

### 3.- ORGANISMOS RESPONSABLES

**Autorización de la Recolección:**      **Datos de la propiedad:**  
Dirección General de Medio Ambiente      **Nombre:** Ayuntamiento de Carbonero el Mayor  
Servicio Territorial de Medio Ambiente  
  
Plaza Reina Doña Juana, 5.      **Dirección:**  
40001 Segovia  
**Teléfono:** 921417239  
**FAX:**      **Teléfono:**  
**Correo:**      **FAX:**  
  
**Control de la Recolección:**      **Teléfono:** 983419004  
Junta de Castilla y León      **FAX:** 983419283  
Dirección General de Producción Agropecuaria      **Correo:**  
  
C/ Rigoberto Cortejoso, nº 14  
47014 Valladolid

### 4.- OBSERVACIONES

# Mapa de situación del Rodal Selecto RS-26/08/004 (Carbonero)

Nº de hoja del IGN 402-456

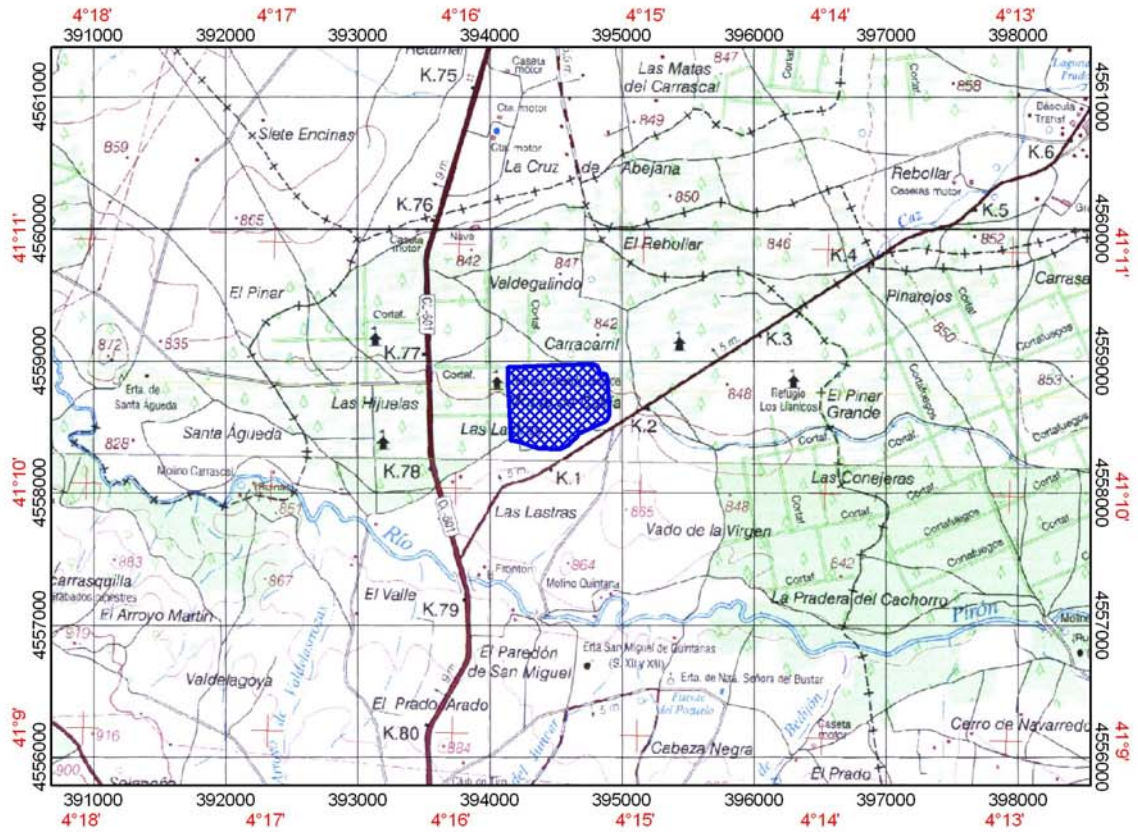

 Límites del Rodal Selecto