

CATÁLOGO NACIONAL DE MATERIALES DE BASE

DGB - INIA

ESPECIE: *Pinus pinaster* Ait.
REGIÓN DE PROCEDENCIA: Sierra de Guadarrama
CÓDIGO DE ADMISIÓN: RS-26/07/002
NOMBRE DE LOCALIZACIÓN: Las Navas del Marqués II

1. - LOCALIZACIÓN

Longitud: 04°17'20"W **Latitud:** 40°34'52"N **Altitud (m):** 1060-1160
X UTM (m): 390910 **Y UTM (m):** 4493129 **Huso UTM:** 30
Nº UP: **Nº Elenco:**
Provincia: Ávila **Tº Municipal:** Las Navas del Marques
Monte: Monte de las Navas del Marqués
Pertenencia: Particular
Identificación: Tranzón 45, denominado Mata de Madrid.

2.- CARACTERÍSTICAS BÁSICAS

Superficie (ha): 39,20 **Nº de árboles:** **Tipo:** Permanente
Categoría del MFR: Seleccionado
Naturaleza del MB: Rodal Selecto
Autenticidad del MB: Autóctono
Año de repoblación: **Origen:**

3.- ORGANISMOS RESPONSABLES

Autorización de la Recolección:
Dirección General de Medio Ambiente
Servicio Territorial de Medio Ambiente

C/ Pasaje del Císter, 1.

Teléfono: 920355137

FAX:

Correo:

Control de la Recolección:
Junta de Castilla y León
Dirección General de Producción Agropecuaria

C/ Rigoberto Cortejoso, nº 14

Teléfono: 983419004

FAX: 983419283

Correo:

4.- OBSERVACIONES

Mapa de situación del Rodal Selecto RS-26/07/002 (Las Navas del Marqués II)

Nº de hoja del IGN 532

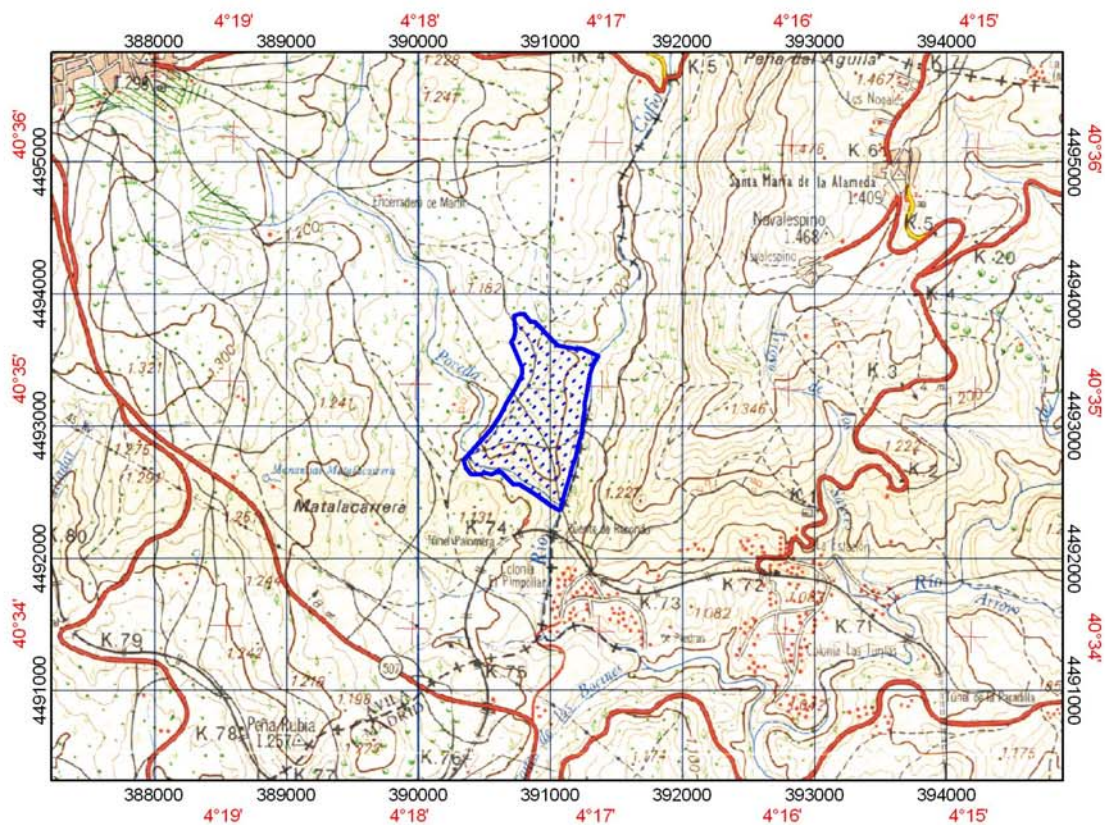

 Límites del Rodal Selecto