

# CATÁLOGO NACIONAL DE MATERIALES DE BASE

## DGB - INIA

**ESPECIE:** *Pinus pinaster* Ait.  
**REGIÓN DE PROCEDENCIA:** Sierra de Guadarrama  
**CÓDIGO DE ADMISIÓN:** RS-26/07/001  
**NOMBRE DE LOCALIZACIÓN:** Las Navas del Marqués I

### 1. - LOCALIZACIÓN

**Longitud:** 04°19'43"W      **Latitud:** 40°33'34"N      **Altitud (m):** 1100-1180  
**X UTM (m):** 387518      **Y UTM (m):** 4490769      **Huso UTM:** 30  
**Nº UP:**      **Nº Elenco:**  
**Provincia:** Ávila      **Tº Municipal:** Las Navas del Marques  
**Monte:** Monte de las Navas del Marqués  
**Pertenencia:** Particular  
**Identificación:** Tranzón 57, denominado Fortuana.

### 2.- CARACTERÍSTICAS BÁSICAS

**Superficie (ha):** 58,40      **Nº de árboles:**      **Tipo:** Permanente  
**Categoría del MFR:** Seleccionado  
**Naturaleza del MB:** Rodal Selecto  
**Autenticidad del MB:** Autóctono  
**Año de repoblación:**      **Origen:**

### 3.- ORGANISMOS RESPONSABLES

**Autorización de la Recolección:**  
Dirección General de Medio Ambiente  
Servicio Territorial de Medio Ambiente

C/ Pasaje del Císter, 1.

**Teléfono:** 920355137

**FAX:**

**Correo:**

**Control de la Recolección:**  
Junta de Castilla y León  
Dirección General de Producción Agropecuaria

C/ Rigoberto Cortejoso, nº 14

**Teléfono:** 983419004

**FAX:** 983419283

**Correo:**

### 4.- OBSERVACIONES

# Mapa de situación del Rodal Selecto RS-26/07/001 (Las Navas del Marqués I)

Nº de hoja del IGN 532

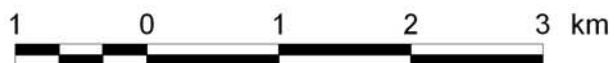
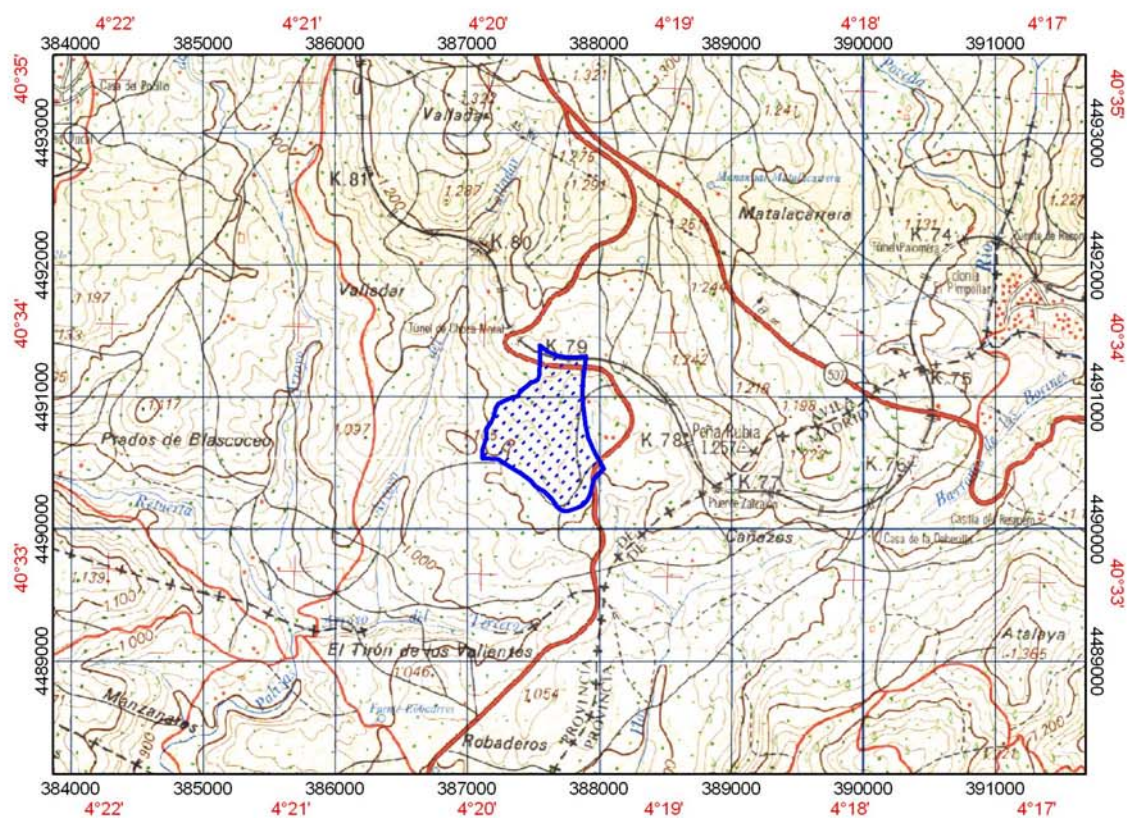

 Límites del Rodal Selecto