

CATÁLOGO NACIONAL DE MATERIALES DE BASE

DGB - INIA

ESPECIE: *Pinus pinaster* Ait.
REGIÓN DE PROCEDENCIA: Sierra de Gredos
CÓDIGO DE ADMISIÓN: RS-26/06/001
NOMBRE DE LOCALIZACIÓN: Piedralaves

1. - LOCALIZACIÓN

Longitud: 04°40'59"W **Latitud:** 40°20'06"N **Altitud (m):** 800-1200
X UTM (m): 357013 **Y UTM (m):** 4466365 **Nº UP:** 20 **Nº Elenco:**
Provincia: Ávila **Tº Municipal:** Piedralaves
Monte: Dehesa de La Avellaneda
Pertenencia: Ayuntamiento
Identificación: Cuartel D, Tramo III, rodales 22, 23, 52 y 54.

2.- CARACTERÍSTICAS BÁSICAS

Superficie (ha): 107,90 **Nº de árboles:** **Tipo:** Temporal
Categoría del MFR: Seleccionado
Naturaleza del MB: Rodal Selecto
Autenticidad del MB: Autóctono
Año de repoblación: **Origen:**

3.- ORGANISMOS RESPONSABLES

Autorización de la Recolección: Dirección General de Medio Ambiente Servicio Territorial de Medio Ambiente C/ Pasaje del Císter, 1. 5001 Ávila Teléfono: 920355137 FAX: Correo:	Datos de la propiedad: Nombre: Ayuntamiento de Piedralaves Dirección: Teléfono: FAX:
Control de la Recolección: Junta de Castilla y León Dirección General de Producción Agropecuaria C/ Rigoberto Cortejoso, nº 14 47014 Valladolid	Teléfono: 983419004 FAX: 983419283 Correo:

4.- OBSERVACIONES

Mapa de situación del Rodal Selecto RS-26/06/001 (Piedralaves)

Nº de hoja del IGN 579-556

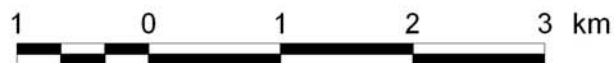
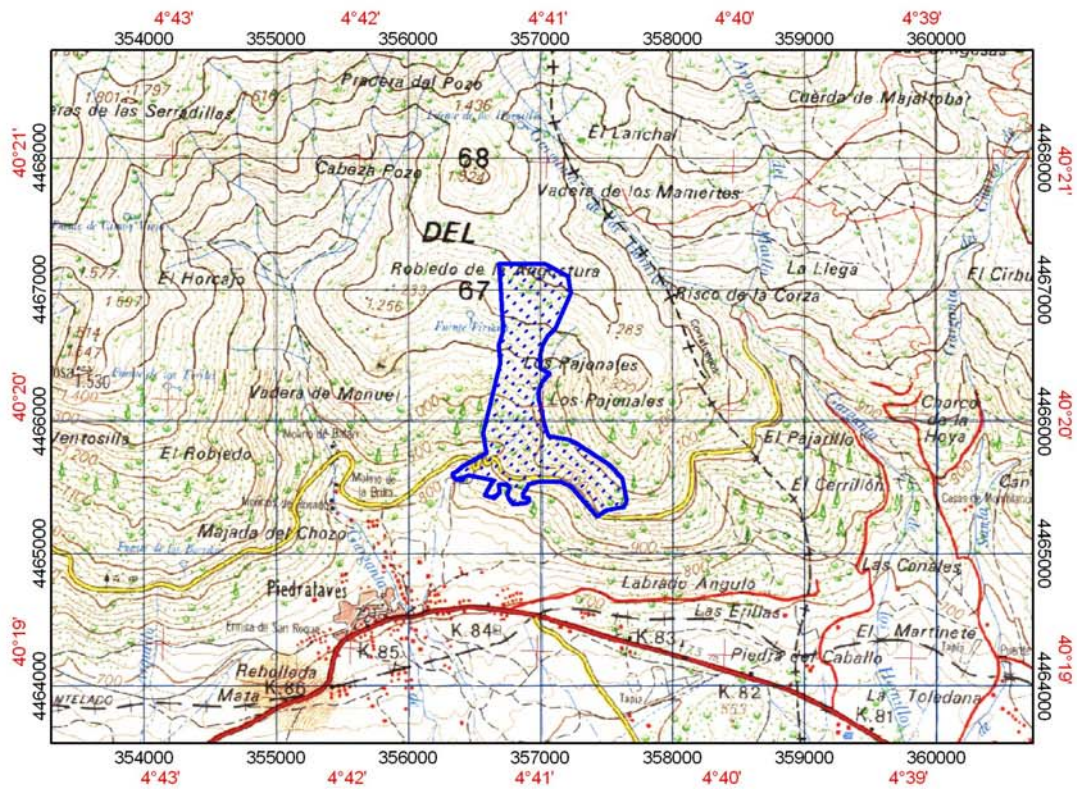

 Límites del Rodal Selecto