

# CATÁLOGO NACIONAL DE MATERIALES DE BASE

## DGB - INIA

**ESPECIE:** *Pinus nigra subsp. salzmannii* (Dunal) Franco.  
**REGIÓN DE PROCEDENCIA:** Sistema Ibérico Meridional.  
**CÓDIGO DE ADMISIÓN:** RS-25/07/014  
**NOMBRE DE LOCALIZACIÓN:** Dehesa de Fuentelespino II

### 1. - LOCALIZACIÓN

**Longitud:** 02°04'30"W      **Latitud:** 39°54'02"N      **Altitud (m):** 1080  
**X UTM (m):** 580916      **Y UTM (m):** 4416544      **Nº UP:** 159      **Nº Elenco:**  
**Provincia:** Cuenca      **Tº Municipal:** Arcas del Villar  
**Monte:** Dehesa de Fuentepariuela  
**Pertenencia:** Ayuntamiento  
**Identificación:** Cuartel B, Tramo VI

### 2.- CARACTERÍSTICAS BÁSICAS

**Superficie (ha):** 89,00      **Nº de árboles:**      **Tipo:** Temporal  
**Categoría del MFR:** Seleccionado  
**Naturaleza del MB:** Rodal Selecto  
**Autenticidad del MB:** Autóctono  
**Año de repoblación:**      **Origen:**

### 3.- ORGANISMOS RESPONSABLES

**Autorización de la Recolección:**  
Consejería de Medio Ambiente y Desarrollo Rural  
Dirección General del Medio Natural  
Servicio Forestal  
C/ Quintanar de la Orden s/n  
45071 Toledo

**Datos de la propiedad:**  
**Nombre:** Ayuntamiento de Arcas del Villar  
**Dirección:** Plaza Mayor, 3

**Teléfono:** 925266875      **Teléfono:** 969-253001  
**FAX:**      **FAX:**

**Correo:**      **FAX:**

**Control de la Recolección:**  
Consejería de Agricultura      **Teléfono:** 925266700  
Dirección General de la Producción Agraria      **FAX:** 925266897  
**Correo:**

C/ Pintor Matías Moreno, 4.  
45071 Toledo

### 4.- OBSERVACIONES

Pertenece a la Subregión 7b.- Sistema Ibérico Meridional. Sur de Cuenca

# Mapa de situación del Rodal Selecto RS-25/07/014 (Dehesa de Fuentelespino II)

Nº de hoja del IGN 635

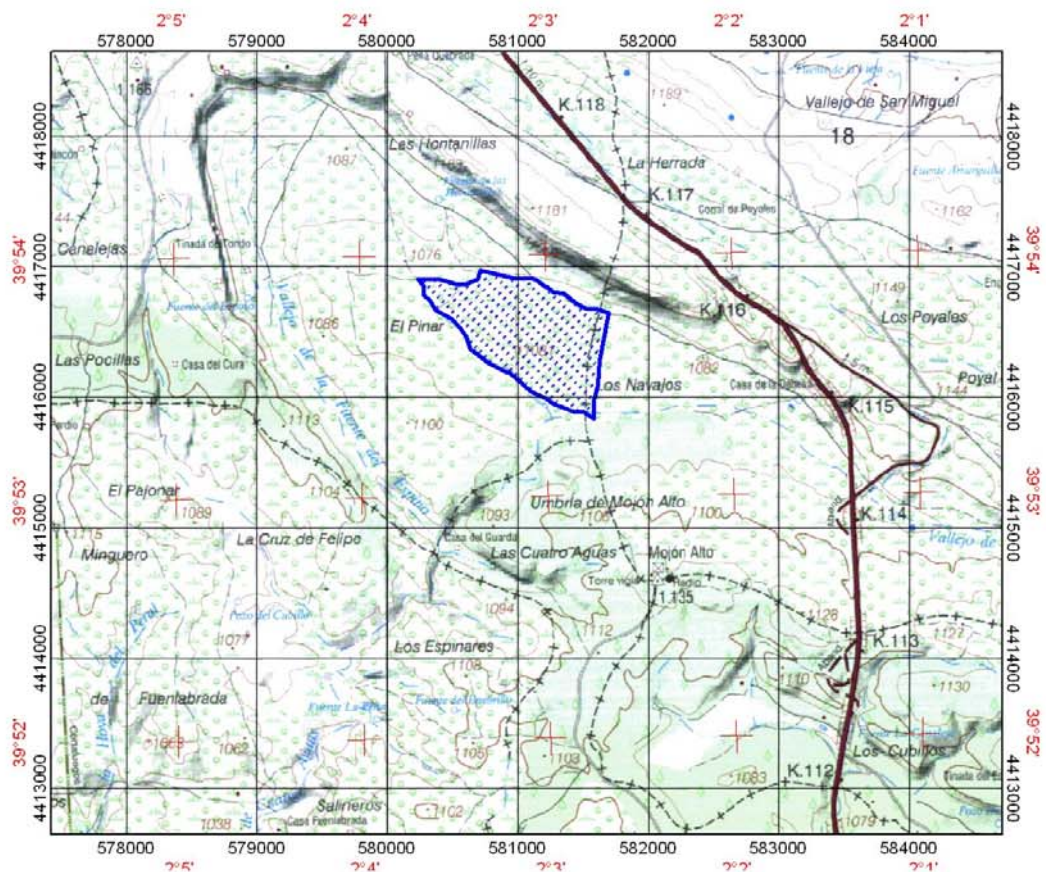

 Límites del Rodal Selecto