

# CATÁLOGO NACIONAL DE MATERIALES DE BASE

## DGB - INIA

**ESPECIE:** *Pinus pinea* L.  
**REGIÓN DE PROCEDENCIA:** Meseta Norte  
**CÓDIGO DE ADMISIÓN:** RS-23/01/001  
**NOMBRE DE LOCALIZACIÓN:** Íscar

### 1. - LOCALIZACIÓN

**Longitud:** 04°30'18"W      **Latitud:** 41°22'21"N      **Altitud (m):** 750  
**X UTM (m):** 374073      **Y UTM (m):** 4577591      **Nº UP:** 30      **Nº Elenco:**  
**Provincia:** Valladolid      **Tº Municipal:** Íscar  
**Monte:** Santibáñez  
**Pertenencia:** Comunidad Supramunicipal  
**Identificación:** Tramo III, tronzones 2 y 3.

### 2.- CARACTERÍSTICAS BÁSICAS

**Superficie (ha):** 76,10      **Nº de árboles:**      **Tipo:** Permanente  
**Categoría del MFR:** Seleccionado  
**Naturaleza del MB:** Rodal Selecto  
**Autenticidad del MB:** Autóctono  
**Año de repoblación:**      **Origen:**

### 3.- ORGANISMOS RESPONSABLES

**Autorización de la Recolección:**      **Datos de la propiedad:**  
Dirección General del Medio Natural      **Nombre:** Comunidad de Villa y Tierra de Íscar  
Servicio Territorial de Medio Ambiente  
  
C/ Duque de la Victoria, 5.      **Dirección:**  
47001 Valladolid  
**Teléfono:** 983411075  
**FAX:**      **Teléfono:**  
**Correo:** vazotesi@jcy.l.es      **FAX:**  
  
**Control de la Recolección:**      **Teléfono:** 983419004  
Junta de Castilla y León      **FAX:** 983419283  
Dirección General de Producción Agropecuaria      **Correo:**  
  
C/ Rigoberto Cortejoso, nº 14  
47014 Valladolid

### 4.- OBSERVACIONES

# Mapa de situación del Rodal Selecto RS-23/01/001 (Íscar)

Nº de hojas del IGN 400-401-428-429

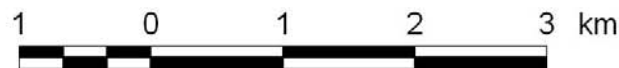
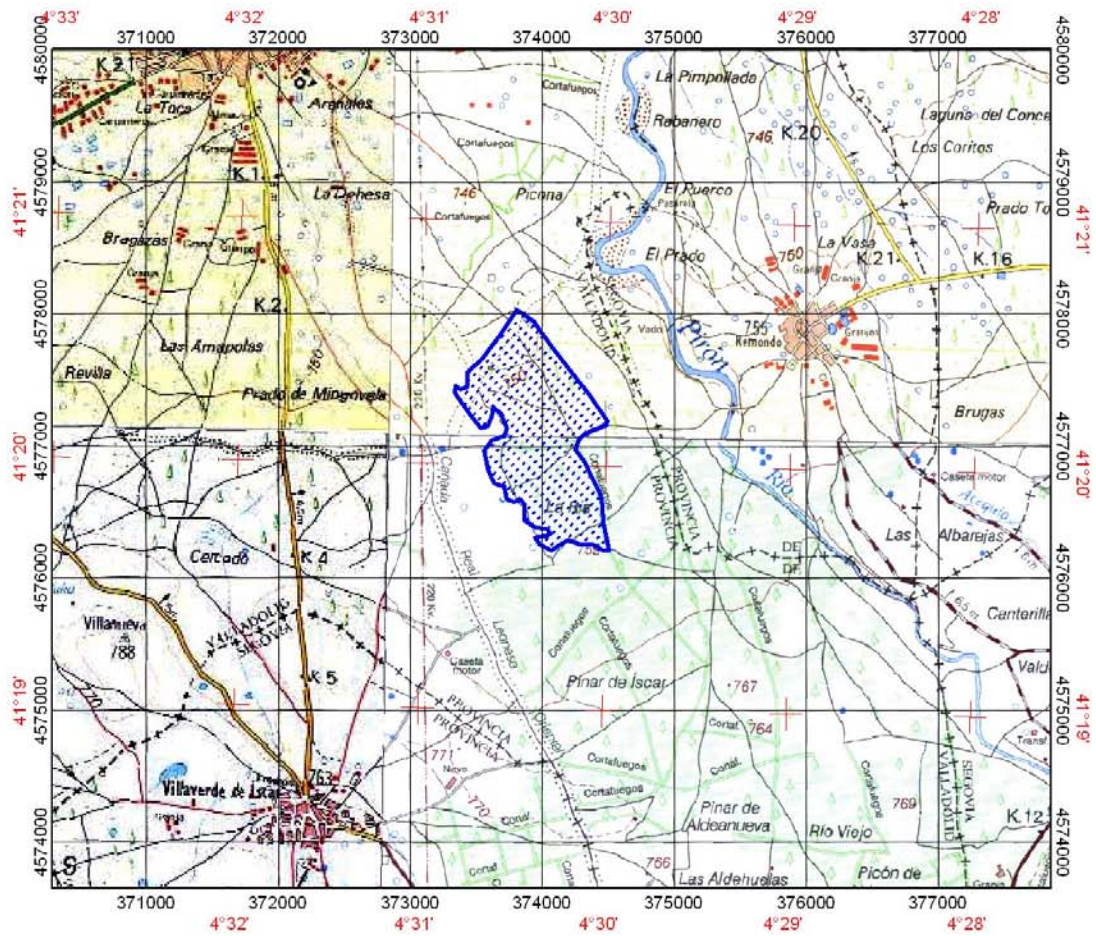

 Límites del Rodal Selecto