

CATÁLOGO NACIONAL DE MATERIALES DE BASE

DGB - INIA

ESPECIE: *Pinus sylvestris* L.
REGIÓN DE PROCEDENCIA: Montes Universales
CÓDIGO DE ADMISIÓN: RS-21/12/008
NOMBRE DE LOCALIZACIÓN: Veguillas del Tajo II

1. - LOCALIZACIÓN

Longitud: 01°44'35"W **Latitud:** 40°18'55"N **Altitud (m):** 1710
X UTM (m): 606786 **Y UTM (m):** 4463588 **N° UP:** 126 **N° Elenco:**
Provincia: Cuenca **T° Municipal:** Cuenca
Monte: Veguillas del Tajo
Pertenencia: Ayuntamiento
Identificación: Sección 2ª, Cuartel B, Tramo V

2.- CARACTERÍSTICAS BÁSICAS

Superficie (ha): 80,00 **N° de árboles:** **Tipo:** Permanente
Categoría del MFR: Seleccionado
Naturaleza del MB: Rodal Selecto
Autenticidad del MB: Autóctono
Año de repoblación: **Origen:**

3.- ORGANISMOS RESPONSABLES

Autorización de la Recolección:
Consejería de Medio Ambiente y Desarrollo Rural
Dirección General del Medio Natural
Servicio Forestal
C/ Quintanar de la Orden s/n
45071 Toledo

Datos de la propiedad:
Nombre:
Dirección:
Teléfono: 925266875
FAX:
Correo:

Control de la Recolección:
Consejería de Agricultura
Dirección General de la Producción Agraria
C/ Pintor Matías Moreno, 4.
45071 Toledo

Teléfono: 925266700
FAX: 925266897
Correo:

4.- OBSERVACIONES

Mapa de situación del Rodal Selecto RS-21/12/008 (Veguillas del Tajo II)

Nº de hoja del IGN 565-588

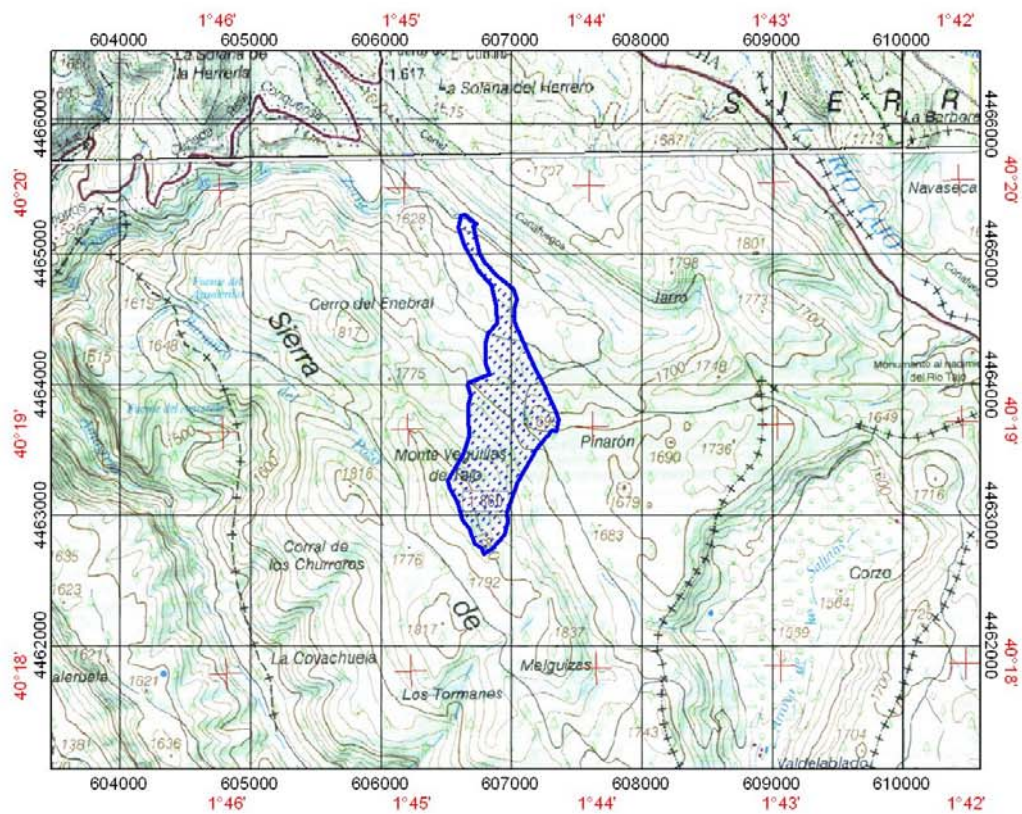

 Límites del Rodal Selecto