

CATÁLOGO NACIONAL DE MATERIALES DE BASE

DGB - INIA

ESPECIE: *Pinus sylvestris* L.
REGIÓN DE PROCEDENCIA: Montes Universales
CÓDIGO DE ADMISIÓN: RS-21/12/004
NOMBRE DE LOCALIZACIÓN: Huesas del Vasallo II

1. - LOCALIZACIÓN

Longitud: 01°54'08"W **Latitud:** 40°24'17"N **Altitud (m):** 1500
X UTM (m): 593155 **Y UTM (m):** 4473344 **Nº UP:** 113 **Nº Elenco:**
Provincia: Cuenca **Tº Municipal:** Cuenca
Monte: Huesas del Vasallo
Pertenencia: Ayuntamiento
Identificación: Cuartel B, Tramo V

2.- CARACTERÍSTICAS BÁSICAS

Superficie (ha): 70,00 **Nº de árboles:** **Tipo:** Permanente
Categoría del MFR: Seleccionado
Naturaleza del MB: Rodal Selecto
Autenticidad del MB: Autóctono
Año de repoblación: **Origen:**

3.- ORGANISMOS RESPONSABLES

Autorización de la Recolección: Consejería de Medio Ambiente y Desarrollo Rural Dirección General del Medio Natural Servicio Forestal C/ Quintanar de la Orden s/n 45071 Toledo	Datos de la propiedad: Nombre: Dirección:
Teléfono: 925266875	
FAX:	Teléfono:
Correo:	FAX:
Control de la Recolección: Consejería de Agricultura Dirección General de la Producción Agraria C/ Pintor Matías Moreno, 4. 45071 Toledo	Teléfono: 925266700 FAX: 925266897 Correo:

4.- OBSERVACIONES

Mapa de situación del Rodal Selecto RS-21/12/004 (Huesas del Vasallo II)

Nº de hoja del IGN 564

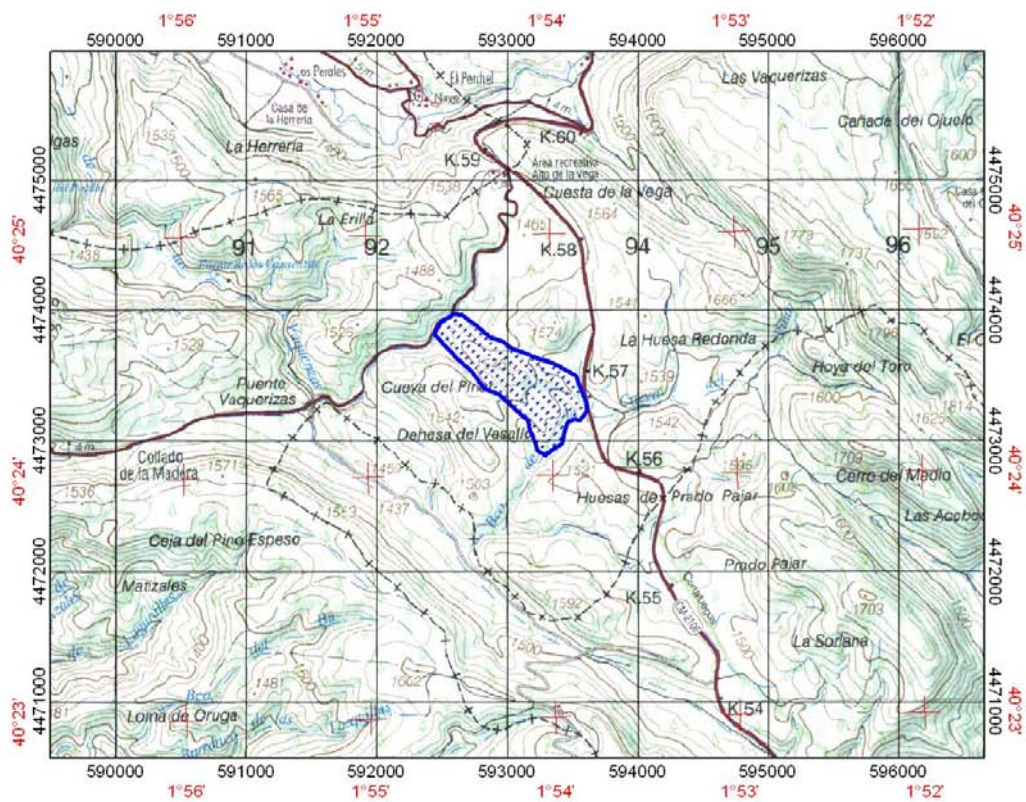

 Límites del Rodal Selecto